



PREZADO HÓSPEDE

# Bem-vindo!

CLIQUE NOS ÍCONES



BEM-VINDO



COMO CHEGAR



CHECK-IN / CHECK-  
OUT



WI-FI



GUIA DA CASA



FLIPERAMA



PERGUNTAS  
FREQUENTES



SUPERMERCADOS E  
LOJAS



RESTAURANTES



LUGARES  
PARA VISITAR



CONTATO



★★★★★  
NOS AVALIE

CONTATO



## Bem vindo a Casa Flora



Casa Flora é uma casa inteira, com piscina privativa e atmosfera sofisticada. Localizada próxima ao mar, à Serra da Juréia e ao centro da cidade, combina natureza, conforto e praticidade.

**Estamos felizes em recebe-los e estamos disponiveis para o que for necessario para uma experiencia inesquecível.**



# Check-in

**Das 15:00 às 22:00**

**Informe o  
horário da  
sua chegada  
para que  
possamos  
auxilia-lo no  
self check-in**

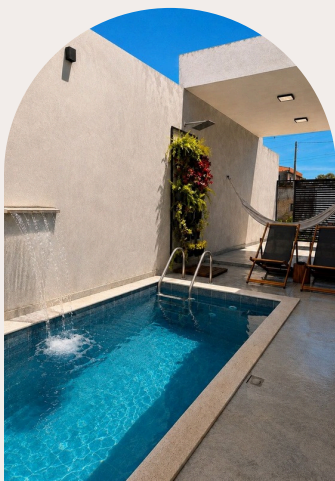



# Check out

**Até as 15:00**

Importante que antes do check out voce verifique todas as malas e pertences.

O processo é de auto check out, voce abre o portão da garagem com o controle, deixa o controle do portão e do alarme sobre a mesa , tranca a casa e deixa as chaves no mesmo cofre onde retirou no check in,deixe a senha do cofre : 0000 o fechamento do portão é feito de forma remota

- Importante: verifique**
- As luzes foram apagadas
  - Eletrodomesticos e eletronicos foram desligados
  - O lixo foi retirado
  - As torneiras foram fechadas





# Localização

Voce pode chegar a Casa Flora pelo Complexo Anchieta/Imigrantes ou pelo rodovia Regis Bittencourt, utllizando a Rodovia Padre Manoel de Nobrega, ambas asfaltadas, duplicadas e iluminadas



**Clique no botão abaixo para abrir o endereço diretamente no Google Maps.**

[me guiar até aqui](#)



Rua Santa Mercedes,110 -Flora Rica II  
Peruibe/SP



\*\*\*\*\*

# Guia da Casa

\* A cascata da piscina liga automaticamente das 10:00 as 11:00 e das 18:00 às 19:00 hrs.

\* Para usar a churrasqueira ligue o exaustor e a luz. Os botões para acionar estão localizados na parte interna na frente da churrasqueira.

\* Para a louça disponibilizamos detergente no dispenser ao lado da torneira

\* Para usar a TV selecione o Aplicativo " Playsim" e escolha entre filmes, séries e canais.

\* Para usar a máquina de lavar de forma efetiva use a opção lava e seca "60 graus" e termine a secagem no varal. Na gaveta use a opção I e II para sabão e a do meio para amaciante.

\* Para usar a chaleira tire da base coloque a água retorne para a base e aperte o botão para baixo

\* Para usar a cafeteira, adicione o pó de café no filtro lavável que já está no aparelho.

\* Para ligar o ventilador e luz da sala de jantar use o controle remoto ao lado do interruptor, sendo que o de cima é da cozinha e o de baixo da sala ( o controle só funcionará se o interruptor estiver acionado)

\* Não utilize óleos e bronzadores na piscina. Não utilize toalhas de banho na piscina, disponibilizamos toalhas pretas para uso na piscina. Use a ducha antes de entrar na piscina. Use a ducha quando chegar da praia. É proibido levar as toalhas para a praia. Não utilize toalhas para remover maquiagem.



# Flipperama

## Ligar e desligar

Utilize o interruptor da lateral direita



## Para escolher o vídeo game

Movimente a alavanca para a direita ou esquerda

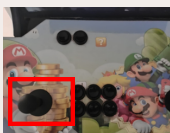

## Escolher o jogo

Para escolher o jogo, pressione o botão

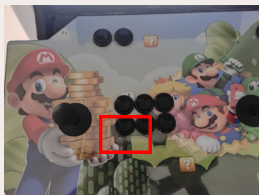

## Créditos

Para colocar créditos



## Menu de jogos

Para voltar ao menu de jogos, pressione os botões simultaneamente





# Conexão Wi-fi

## Nome da rede

Casa Flora

## Senha

casafloira2026





# Perguntas Frequentes

## **Pets são permitidos?**

Não, pets não são permitidos

## **É permitido entrar na piscina a noite?**

Sim, a piscina pode ser usada durante as 24 horas durante a sua estadia

## **Posso fazer festas?**

Sim, festas são permitidas observando a lei do silêncio e o bom senso

## **É permitido lavar e secar roupas?**

Sim, a máquina lava e seca esta disponível durante a sua estadia

## **Posso levar as toalhas da casa na praia?**

Não, as toalhas são para uso na casa durante a sua estadia

## **Posso levar convidados?**

Não, convidados não são permitidos



# Perguntas Frequentes

## A piscina é tratada?

Sim, a piscina é tratada por profissional certificado. É uma piscina limpa, equilibrada, sem excesso de produtos químicos.

## A casa é segura?

Sim, a casa esta em um bairro residencial tranquilo. A casa conta com alarme e monitoramento 24h por cameras

## Existem cameras na parte interna?

Não, sua privacidade é respeitada. As cameras da parte externa são para segurança e as imagens são armazenadas e protegidas conforme a lei.

## Qual a profundidade da piscina?

A piscina tem a profundidade de 1.5m. Crianças na piscina devem ser supervisionadas por um adulto.

## Posso fazer churrasco?

Sim, pode fazer churrasco em qualquer horario. A Casa Flora dispõem de churrasqueira gourmet e todos os apetrechos para um bom churrasco.



# Supermercados

Alguns dos supermercados da região

**Super Mercado Krill**  
A 5 minutos de carro

[Me guie aqui](#)

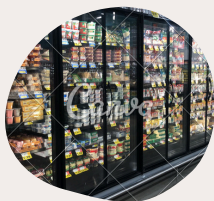

**Super Mercado Extra**  
A 10 minutos de carro

[Me guie aqui](#)



# Onde Comprar



Drogaria  
**São Paulo**

**Drogaria São Paulo**

**A 9 minutos de carro**

[Me guie aqui](#)

**Sorveteria Mare di Latti**

**A 9 minutos de carro**

[Me guie aqui](#)



**Padaria Pães Finos**

**A 5 minutos de carro**

[Me guie aqui](#)



# Onde comer



## Pau do Indio

A 20 minutos de carro

Comida Caiçara

[me guie aqui](#)

## Aquarela

A 10 minutos de carro

Comida Caiçara na avenida Beira Mar

[me guie aqui](#)



## Churrascaria Nonohay

A 7 minutos de carro

Churrascaria tradicional

[me guie aqui](#)





# Lugares para visitar



## Praia Urbana- Stella Maris

5 minutos de carro

[me guie aqui](#)

## Prainha do Guarau

20 minutos de carro

[me guie aqui](#)



## Guarau

20 minutos de carro

[me guie aqui](#)

## Ruínas do Abarebebê

15 minutos de carro

[me guie aqui](#)





# Contato

Cris : (11) 93382 6600  
Edu : (11) 98369 6601



**Siga as nossas redes sociais**





# Avaliação

Sua avaliação é super importante para continuarmos a proporcionar boas experiencias.



**CLIQUE AQUI PARA AVALIAR**



**Obrigado  
por nos  
escolher**