

# FARMASI

FARMASI BE WELL











# FARMASI

## ÍNDICE DE CONTENIDO

<b>LABIALES</b>	04-15
<b>MÁSCARAS</b>	16-21
<b>DELINEADORES PARA OJOS</b>	22-23
<b>SOMBRAS PARA OJOS</b>	24-25
<b>CEJAS</b>	26-29
<b>BROCHAS</b>	30-31
<b>PRIMERS</b>	32-33
<b>BASES DE MAQUILLAJE</b>	34-39
<b>MAQUILLAJE EN POLVO</b>	40-41
<b>CONTOUR Y BLUSH</b>	42-47
<b>FIJADOR DE MAQUILLAJE/DESMAQUILLANTE</b>	48-49
<b>PERFUMES PARA MUJER</b>	50-54
<b>PERFUMES PARA HOMBRE</b>	55-59
<b>MASCULINE</b>	60-61
<b>CUIDADO PERSONAL</b>	62-67



CONOCE MÁS

# MATTE LIQUID LIPSTICK

## Labios perfectos todo el día

Siéntete segura en todo momento, tus labios no se despintarán.  
Sin transferencia, pigmentación intensa y alta cobertura que permanece contigo durante horas.



### Labial Líquido Mate

4 ml | *Todos los tonos*

\$345



- Pigmentos orgánicos de alta tecnología.
- Se mantiene por varias horas de uso continuo.
- No se transfiere.

			
01 Perfect Rose 1001409	02 Au Natural 1001410	03 Sunset Breeze 1001411	04 Retro Rose 1001412
			
05 Super Star 1001413	06 Red Love 1001414	07 Money Maker 1001415	08 Rose Dream 1001416
			
09 Wild Rose 1001417	10 Nude Essence 1001418	11 Mauve Pink 1001419	14 Brave 1001422



Las modelos están usando:  
 06 | 1001414 | Red Love  
 08 | 1001416 | Rose Dream





















La modelo está usando:  
06 | 1001392 | Hot Cherry



# CREAMY LIPSTICK

## Cremosidad para unos labios ultra suaves

Disfruta de su fórmula cremosa que no se corre ni se desvanece para unos labios suaves y sedosos.

			
01 Country Rose 1001387	02 Raisin 1001388	03 Bittersweet 1001389	04 Plush Blush 1001390
			
05 Rosewood 1001391	06 Hot Cherry 1001392	07 Nude Pink 1001393	08 Spice 1001394
			
09 Cheerful 1001395	10 Iconic Nude 1001396	11 Birthday Chic 1001397	12 Paradise Pink 1001398
			
13 Ruby 1001399	14 Scarlet 1001400	15 Hot Tahiti 1001401	16 Barely Nude 1001402

Lápiz labial en barra  
Creamy Lipstick

4 g | Todos los tonos

\$225





La modelo está usando:  
Nude Pink | 1001464



# LIP LINER

## Delineado impecable y de larga duración

Luce unos labios definidos, al combinar el delineador con tu labial preferido. Gracias a su textura cremosa se desliza fácilmente al aplicarlo, no se transfiere y es ultra resistente.



Cool Mauve  
1001461



Deep Red  
1001462



Nude Pink  
1001464

### Delineador para labios

0.35 g | Todos los tonos

\$170











La modelo está usando:  
06 | 1001428 | Cool Pink



# BB GLAZE LIPSTICK

## Labios perfectamente hidratados

Logra unos labios radiantes con su efecto ultra hidratante que crea una apariencia luminosa y brillante.

		
01 Neutral Nude 1001423	02 Soft Pink 1001424	03 Black Cherry 1001425
		
04 Deep Beige 1001426	05 Pink Beige 1001427	06 Cool Pink 1001428

Lápiz labial en barra  
BB Glaze

4 g | Todos los tonos

\$285





La modelo está usando:  
03 | 1001499 | Lover



# TINTED LIP PLUMPER

## Labios más gruesos al instante

Experimenta el volumen instantáneo en tus labios con tu color favorito al mismo tiempo que los nutres. Formulado con aceite de árbol de té, jengibre y mentol.

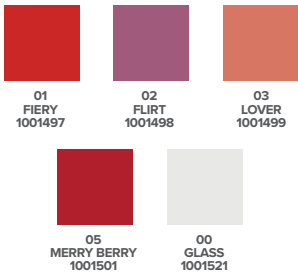

### Engrosador de labios

8 ml | Todos los tonos

\$400



# ULTIMATE SHINE LIP GLOSS

## Brillo e hidratación espectacular

Dale brillo a los labios al mismo tiempo que los hidratas. Contiene vitamina A, vitamina D y vitamina E. Formulado con manteca de karité, aceite de aguacate, manteca de kokum y manteca de murumuru.



### Brillo para labios

8 ml | Todos los tonos

\$370





La modelo está usando:  
Lithium Quartz | 1001407



# FULL BLAST MASCARA

## Efecto abanico impecable

Consigue unas pestañas súper definidas y con gran volumen por su textura ligera que es fácil de aplicar y cómoda para usar.

- Larga duración
- Acabado ultra negro
- 75%-85% ingredientes de origen natural

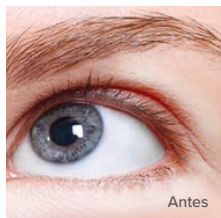

Antes

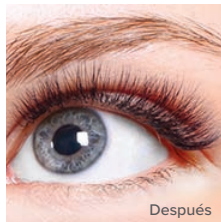

Después

### Máscara para pestañas Full Blast

10 ml | 1001504

\$565



# INFINILASH MASCARA

## Volumen extremo, mirada impactante

Levanta, alarga y da volumen a tus pestañas sin dejar grumos  
Te ayudará a nutrir las pestañas gracias a su fórmula enriquecida  
con aceite de ricino que favorece la hidratación.



Cepillo con diseño Twin-Vortex que ayuda a expandir la cantidad adecuada de producto logrando un efecto voluminoso.

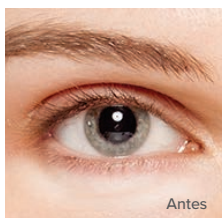

Antes

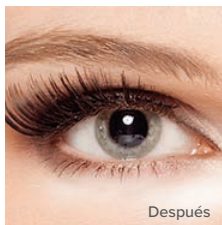

Después

### Máscara para pestañas Infinilash

9 ml | 1001503

\$520





# ZEN MASCARA

## Pestañas mucho más largas y definidas

Enfatiza tu mirada logrando una longitud impresionante en cada pestaña. Su cepillo innovador permite una definición y extensión completa. Contiene vitamina E que aporta nutrición a las pestañas.

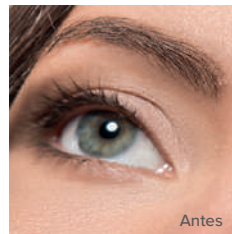

Antes

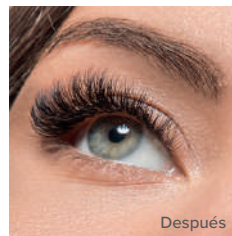

Después

### Máscara para pestañas Zen Extension Lash

8 ml | 1301322

\$230



# DOUBLE LASH EXTEND MASCARA

## Efecto de pestañas postizas

Sorpréndete con el efecto 2 en 1 que obtendrás gracias a su cepillo giratorio que alarga y añade volumen a las pestañas.

Consigue el efecto en 2 sencillos pasos:

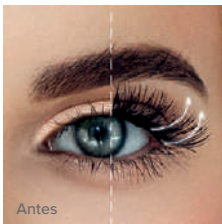

Antes

Paso 1: Alarga

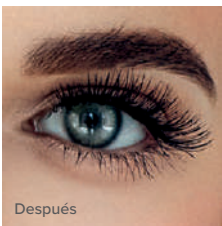

Después

Paso 2: Volumen

**Máscara para pestañas  
Double Lash Extend**

12 ml | 1301518

**\$410**



CONOCE MÁS





# SEALED WATERPROOF MASCARA

## Adiós a los ojos manchados y los grumos

Logra una mirada magnética en todo momento con su fórmula a prueba de agua. Pestañas definidas, con volumen y de larga duración.

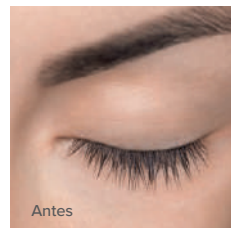

Antes

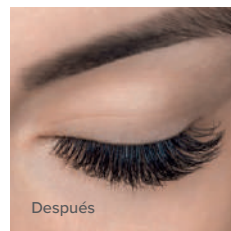

Después

**Máscara para pestañas  
Sealed Waterproof**

9 ml | 1000979

**\$435**



CONOCE MÁS



# EYEBROW & LASH CAPIXYL™ SERUM

## Pestañas más largas y cejas más pobladas

Suero formulado con un poderoso complejo de péptidos Capixyl™ que fortalece y mejora el crecimiento de las pestañas y cejas.

Con su uso continuo obtendrás pestañas y cejas visiblemente más abundantes en pocas semanas.



**Suero para cejas y pestañas**

12 ml | 1301292

**\$550**





La modelo está usando:  
Ink Liner Black | 1000025

# INK LINER

## Delineado intenso con efecto mate

Perfección para tus ojos sin transferencia. Punta  
precisa extra suave que se desliza uniformemente.



Ink liner  
Black  
1000025

**Ink Liner**  
**Delineador para ojos**

1 ml | 1000025

\$400



# EYE LINER PENCIL

## Delineado perfecto, mirada de alto impacto

Expresa una mirada impactante gracias a su fórmula resistente al agua que no se corre.

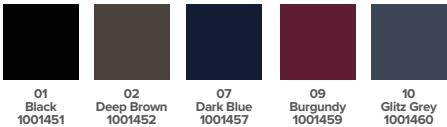

**Delineador para ojos a  
prueba de agua**

0.35g | Todos los tonos

\$220





DESERT SENDS

ROSE DUNE



# COLECCIÓN OASIS

## Ojos fascinantes y en tendencia

Crea looks asombrosos con los colores de esta colección inspirados en los mágicos atardeceres del desierto.

Fórmula versátil y luminosa con tonos mate, brillantes y con glitter.

### Paleta de sombras Oasis Desert Sands

8.1 g | 1001545

9 tonos inspirados en las diferentes tonalidades de la arena del desierto.

\$690

### Paleta de sombras Oasis Rose Dune

8.1 g | 1002484

9 tonos creados en tonalidades rosas, malva y nude inspirados en los suaves atardeceres.

\$690



CONOCE MÁS



La modelo está usando:  
Desert Sands | 1001545







# BROW SETTING WAX

## Cejas abundantes y en máximo control

Fija tus cejas creando un efecto de relleno para que luzcan impecables en todo momento. Su fórmula contiene Capixyl™ que nutre y fortalece las cejas favoreciendo su crecimiento.

- Larga duración
- Fácil de aplicar
- No deja residuos
- Sin sensación pegajosa



Cera para cejas

25 g | 1000930

\$485



La modelo está usando:  
Ebony | 1001524



# MICROFILLING BROW PEN

## Efecto microfilling instantáneo

Rellena, define y da forma a tus cejas logrando una apariencia natural.

Gracias a sus 4 líneas ultra finas crea el efecto de vello natural en un solo trazo.



Blonde  
1001028



Medium Brown  
1001030



Ebony  
1001524



CONOCE MÁS

Microfilling Brow Pen  
Plumón líquido para cejas

1.3 g | Todos los tonos

\$370



# BEAUTY TOOLS

 FARMASI 19.4 cm	Blush Powder Brush 9000935 \$330
 FARMASI 18 cm	Foundation Brush 9000934 \$290
 FARMASI 18.6 cm	Highlighter Brush 9000933 \$330
 FARMASI 18.6 cm	Concealer Brush 9000936 \$220
 FARMASI 17.6 cm	Cut End Eye-crease Brush 9000937 \$185
 FARMASI 17.6 cm	Shader Brush 9000938 \$185
 FARMASI 17.9 cm	Blending Brush 9000939 \$255
 FARMASI 17 cm	Flat Definer Brush 9000941 \$185
 FARMASI 17.8 cm	Eyeliner Brush 9000940 \$185

# MAKEUP BLENDING SPONGE

Extra suave



Esponja para maquillaje

5.7 cm | 9000942

\$215



La modelo está usando:  
Blush Powder Brush | 9000935



# VFX PRO ILLUMINATING PRIMER

## Prepara la piel para el maquillaje aportando luminosidad

Dile adiós a la piel con aspecto cansado y luce una piel con brillo natural.

Formulado con vitamina E para proteger la piel de los radicales libres.

- Textura en crema
- Sensación ligera
- Acabado brillante



### Primer Maquillaje Iluminador

25 ml | 1001517

**\$370**

# VFX PRO BLUR PRIMER

## Prepara la piel para el maquillaje minimizando los poros

Logra un maquillaje perfecto reduciendo la apariencia de los poros y suavizando las líneas finas.

Formulado con vitamina E para proteger la piel de los radicales libres

- Textura en gel
- Sensación ligera
- Acabado mate



### Primer Maquillaje Perfecto

25 ml | 1001516

**\$370**



La modelo está usando:  
Sand | 1002030

SAND



# VFX PRO FOUNDATION

## ¡Olvídate de los filtros! Luce una piel espectacular

Su tecnología de alta cobertura ayuda a igualar el tono de la piel dejando una textura aterciopelada.

- Fórmula que no se oxida
- Mejora el aspecto de la piel al instante
- Larga duración
- Para todos los tonos de piel

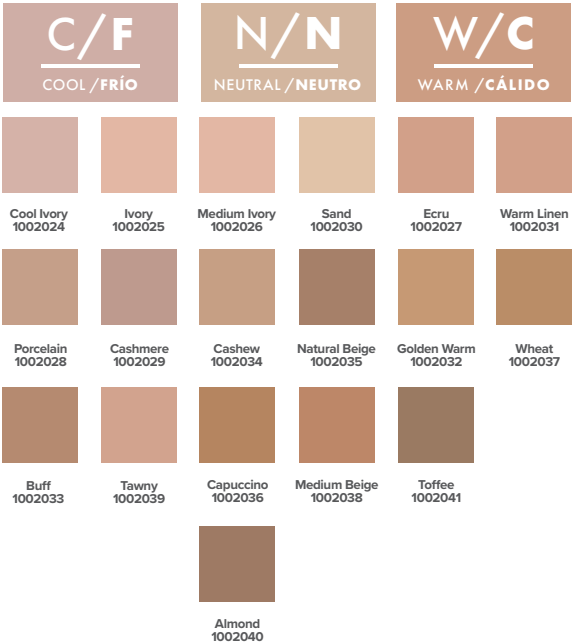

Base de maquillaje  
VFX Pro

30 ml | Todos los tonos

\$560

# VFX PRO LIQUID CONCEALER

## Rejuvenece la mirada y oculta las imperfecciones

Disfruta de su textura cremosa y su fórmula a base de concentrado de algas que ayuda a combatir la formación de arrugas, así como a reducir las bolsas debajo de los ojos inmediatamente después de su aplicación.

Mejora la apariencia en un 50% logrando ojos visiblemente rejuvenecidos.

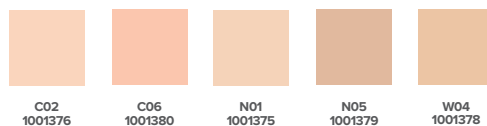

### Corrector de maquillaje VFX Pro

6 ml | Todos los tonos

\$275



La modelo está usando:  
N01 | 1001375



# BB CREAM BEAUTY BALM

## Mayor hidratación y protección

Hidrata tu piel al mismo tiempo que la maquillas con su fórmula ultra ligera que proporciona máxima hidratación y un acabado suave - semi mate.

Con FPS\* 15 que protege la piel de los daños causados por la exposición al sol.

- Estimula la síntesis de ácido hialurónico epidérmico
- Mejora la hidratación de la piel por 24 horas
- Protege contra agentes externos como la contaminación
- Incluye protección solar

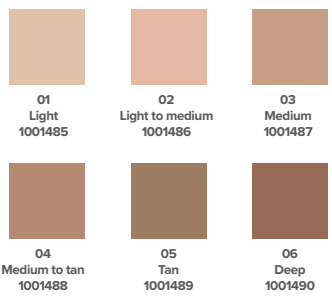

**BB Cream**

30 ml | Todos los tonos

**\$275**

FPS: Factor de Protección Solar

# CC CREAM COLOR CONTROL

## Disimula las imperfecciones y protege la piel

Consigue una piel radiante con su fórmula enriquecida con extracto de lirio de arena. Equilibra el tono desigual de la piel y reduce la coloración de las manchas.

Con FPS\* 25 que protege la piel de los daños causados por la exposición al sol.

- Reducción superficial de las manchas
- Proporciona un efecto iluminador
- Protege contra agentes externos como la contaminación
- Incluye protección solar

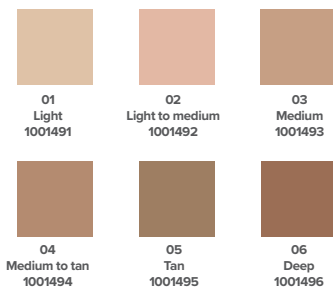

### CC Cream

30 ml | Todos los tonos

\$320





02

La modelo está usando:  
02 | 1001347



# BB POWDER

## Cobertura total de larga duración

Extiende la duración del maquillaje, cubre perfectamente las imperfecciones y equilibra el tono de la piel, dejando un acabado mate aterciopelado que te encantará.

- Contiene un agente hidratante.
- Contiene pigmentos de alta pureza.

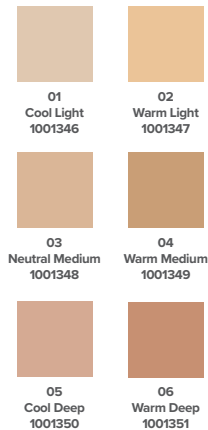

**Polvo compacto para rostro**

12 g | Todos los tonos

\$490



# STICK CONTOUR

## Estiliza y define tu rostro instantáneamente

Realza tus facciones dando profundidad y dimensión a las zonas claves del rostro con la técnica del contour.

Formulado con aceite de coco, vitamina E y vitamina A.

- Textura cremosa
- Se difumina fácilmente
- Práctico por su diseño en barra

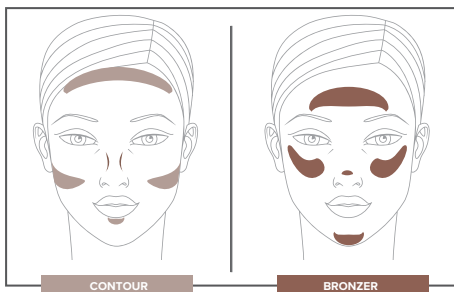

Contour Stick  
Wink  
1001709



Bronzer Stick  
Smize  
1001710

### Contour en barra

4.5 g | Todos los tonos

\$400



# STICK BLUSH

## Mejillas y labios llenos de color

Logra un efecto radiante en las mejillas y labios por su textura en crema que brinda un acabado natural.

Formulado con manteca de karité, aceite de aguacate y vitamina E.

- 2 en 1, para mejillas y labios
- Textura cremosa
- Se difumina fácilmente
- Práctico por su diseño en barra



Fresh  
1001708



Joy  
1001705



Play  
1001706



Flirt  
1001707

### Rubor en barra

4.5 g | *Todos los tonos*

\$400



La modelo está usando:  
Joy | 1001705



# 3 IN 1 FACE PALETTE

## Maquillaje profesional en 3 sencillos pasos

Crea un maquillaje espectacular con la combinación perfecta del bronceador para dar definición del rostro, el iluminador para realzar zonas específicas y el rubor para dar calidez y color al rostro. Realiza contouring de forma fácil y sencilla.



### Face Palette Fair/Medium

13 g | 1002157

Rubor en tono sutil

\$570



### Face Palette Medium/Deep

13 g | 1002161

Rubor intenso

\$570





### Face Palette Peach Perfect

13 g | 1002156

Rubor tono durazno intenso

\$570



### Face Palette Effortless Glow

13 g | 1002163

Rubor iluminador

\$570



# POWDER BLUSHER

## Toques de color para un look perfecto

Dale un toque especial a tu maquillaje con el uso del rubor de alta pigmentación que ayuda a que la piel luzca fresca por mucho más tiempo.

01



**Rubor en polvo**  
4.5 g | *Todos los tonos*

**\$310**

NO PRUEBADO EN ANIMALES

NO GLUTEN

NO PARABENOS

NO METALES PESADOS

DERMATOLÓGICAMENTE APROBADO

BPM

LIBRE DE PRESERVANTES ANIMALES

01  
Like Candy  
1001433

02  
Goddess Glow  
1001434

03  
Cool Queen  
1001435

04  
Pink Lily  
1001436

05  
Peach Perfect  
1002132

06  
Bellini  
1002131





La modelo está usando:  
01 | 1001433 | Like Candy



# VFX PRO FIXING SPRAY

## Maquillaje perfecto por más tiempo

Fija y prolonga tu maquillaje por más tiempo refrescando y suavizando la piel.

Aplicalo al finalizar tu maquillaje agitando la botella y rociando en el rostro en forma de cruz a una distancia aproximada de 20 cm con los ojos cerrados.

Para piel grasa o mixta aplica 2 pulsaciones más en la zona "T" para una fijación extra.

**Fórmula ligera**

**VFX Pro Time Locker Fixing Spray**  
**Spray fijador de maquillaje**

125 ml | 1001519

**\$215**

# SENSI-WIPES MAKEUP REMOVER

## Remueve el maquillaje fácilmente

Especialmente diseñadas para remover todo el maquillaje mientras protege la piel contra la pérdida de humedad, dejando una sensación refrescante.

- Para todo tipo de pieles
- No contiene alcohol
- Sin parabenos añadidos



### Sensi-Wipes Makeup Remover Toallitas desmaquillantes

20 pzs | 1201006

\$95







Familia olfativa  
**Oriental-Floral**

**NOTAS DE  
SALIDA**

Grosella,  
Mandarina y Neroli

**NOTAS DE  
CORAZÓN**

Jazmín, Flor de Naranja  
y Notas Amaderadas

**NOTAS DE  
FONDO**

Ámbar, Tonka y  
Almizcle

# HERA

¡Siente el poder de una diosa!



**Hera**  
**Agua de perfume para mujer**

65 ml | 1107491

**\$650**

# REINA MIDNIGHT

¡La reina de la noche!



Familia olfativa  
**Floral - Oriental**

## NOTAS DE SALIDA

Pera y Pimiento  
Rosa

## NOTAS DE CORAZON

Gardenia, Café, Jazmín,  
Flor de Naranja

## NOTAS DE FONDO

Vainilla, Patchuli,  
Madera de Cedro

**Reina**  
**Agua de perfume para mujer**

45 ml | 1000874

**\$600**



# SENSATIONAL

¡Sensacional e Inolvidable!



**Sensational**  
**Agua de perfume para mujer**

50 ml | 1000630

\$600



Familia olfativa  
**Floral - Oriental**

NOTAS DE  
SALIDA  
Bergamota,  
y Durazno

NOTAS DE  
CORAZÓN  
Rosa y Muguet

NOTAS DE  
FONDO  
Sándalo,  
Ámbar y Almizcle



Familia olfativa  
**Floral-Frutal**

**NOTAS  
DE SALIDA**

Bergamota y  
Notas Afrutadas

**NOTAS DE  
CORAZÓN**

Jazmín,  
Ylang Ylang y Lirio

**NOTAS DE  
FONDO**

Árbol de Cedro,  
Ámbar, Caramelo y Almizcle

# HER PASSION

¡Apasionada y Encantadora!



**Her Passion**  
**Agua de perfume para mujer**

60 ml | 1000490

**\$800**



# HIS POWER

¡Romántico y Apasionado!



**His Power**  
**Agua de perfume para hombre**

100 ml | 1000489

\$800



Familia olfativa  
**Amaderada - Aromática**

#### NOTAS DE SALIDA

Mandarina,  
Jengibre y Piña

#### NOTAS DE CORAZÓN

Canela,  
Sándalo y Lavanda

#### NOTAS DE FONDO

Almizcle, Ámbar,  
Vainilla y Café





Familia olfativa  
**Aromática-Amaderada**

**NOTAS DE  
SALIDA**

Lavanda, Salvia y  
Naranja

**NOTAS DE  
CORAZON**

Notas Verdes, Abeto y  
Lirio de los Valles.

**NOTAS DE  
FONDO**

Musgo de Roble, Vetiver  
y Ámbar

# BAOLI

¡Moderno y Sofisticado!



**Baoli**  
**Agua de perfume para hombre**

90 ml | 1107522

**\$715**

# NO. 70

¡Enigmático y Seductor!

Familia olfativa  
**Aromática - Amaderada**

**NOTAS  
DE SALIDA**  
Limón, Toronja y  
Manzana Verde

**NOTAS DE  
CORAZÓN**  
Nuez Moscada, Raíz de  
Flores y Madera de Cedro

**NOTAS DE  
FONDO**  
Haba Tonka,  
Ámbar y Almizcle



**NO. 70**  
**Agua de perfume para hombre**

80 ml | 1107484

\$660

# SHOOTER'S MAN

¡Fresco y Sensual!



Familia olfativa  
**Aromática-Especiada**

## NOTAS DE SALIDA

Naranja, Limón,  
Ciruela, Nuez  
Moscada y Toronja

## NOTAS DE CORAZÓN

Madera de Cedro,  
Lavanda y Acuático

## NOTAS DE FONDO

Almizcle, Vainilla, Nuez,  
Madera Blanca y Tonka

**Shooter's Man**  
**Agua de perfume para hombre**

100 ml | 1000674

**\$715**



# MASCULINE

¡Elegante y Sofisticado!



**Masculine**  
**Agua de perfume para hombre**

100 ml | 1001834

**\$780**



Familia olfativa  
**Amaderada - Especiada**

**NOTAS  
DE SALIDA**  
Cardamomo y  
Madera de Pimienta

**NOTAS DE  
CORAZÓN**  
Palo de Rosa

**NOTAS DE  
BASE**  
Ámbar, Vainilla, Cedro  
y Madera de Oud

# MASCULINE

## Desata el poder de la elegancia

Haz de tu rutina diaria un momento único.



### Masculine Shampoo y Jabón líquido corporal

360 ml | 1001832

Con su función 2 en 1, brinda una experiencia de ducha única al limpiar tanto el cabello como el cuerpo.

\$215



### Masculine Jabón líquido para manos

325 ml | 1001830

Gracias a su fórmula especial, limpia la piel sin resecarla, hidratándola y suavizándola.

\$195



CONOCE MÁS



### Masculine Aceite de masaje

225 ml | 1001874

El aceite de masaje Masculine retiene hasta 10 veces más la hidratación que una loción humectante, dejando la piel suave y tersa.

**\$370**



### Masculine Bálsamo después de afeitarse

100 ml | 1001835

El Bálsamo After Shave calma e hidrata instantáneamente la piel después del afeitado. Su fórmula ligera con alantoína y vitamina E proporciona hidratación y confort, mientras que el mentol refresca y protege contra la irritación para una experiencia de afeitado suave.

**\$185**



### Masculine Roll On Antitranspirante

50 ml | 1001833

Su eficaz fórmula reduce la producción de sudor y combate las bacterias para evitar los malos olores. De rápida absorción.

**\$170**



# JABÓN EN BARRA

Para rostro y cuerpo



## Jabón de Caléndula

125 g | 1000329

Para piel seca y sensible.  
Humectante.

**\$150**



## Jabón de Árbol de Té

125 g | 1000330

Para piel grasa y mixta.  
Limpieza profunda.

**\$150**

# STAY FRESH ROLL ON

Antitranspirante, hasta 48 horas de protección



## Invisible

Mantén la frescura  
sin dejar rastro

## Day Control

Siéntete bajo  
control en cualquier  
situación

## Pure

Puro y natural en  
cualquier momento

## Soft

Suavidad que perdura  
durante el día

## Cotton

Aroma delicado y  
suave que encanta



Invisible Men  
1000790



Day Control Men  
1000789



Pure Women  
1000787



Soft Women  
1000788



Cotton Women  
1000786

## Stay Fresh Roll On Antitranspirante

50 ml

Neutraliza los olores, te mantiene fresco y cuida tu piel

\$155

# PERFECTING BALM

## Hidratación y nutrición en todo momento

Con su poderosa fórmula que contiene vitamina E, hidrata y nutre la piel. Ideal para labios, codos, cutículas e inclusive manos y rodillas que presentan resequedad. Aplica tantas veces como desees, por su práctico tamaño lo puedes llevar siempre contigo.



### Bálsamo Hidratante

15 ml

\$115



# HAND CREAM

## Manos más suaves e hidratadas

Fórmula ligera y de fácil absorción que hidrata tus manos en cada uso, dejándolas increíblemente suaves. Con diferentes y deliciosos aromas que te encantarán.



Crema para manos

30 ml

\$110



# WHITENING PASTA DENTAL

## Sonrisa más blanca y brillante

Luce una sonrisa espectacular gracias a su fórmula blanqueadora con Sílice y Flúor que ayuda a eliminar las manchas superficiales de los dientes al mismo tiempo que favorece la salud de las encías. Elimina la acumulación de placa y previene el desarrollo de las caries.

Ingredientes naturales:

- Aloe Vera
- Extracto de Ginseng
- Aceite de Té de Árbol
- Raíz de Miswak

**Pasta de dientes  
blanqueadora**

112 g | 1000390

\$285







# DR.C.TUNA

## ÍNDICE DE CONTENIDO

VITAMIN C GLOW SERUM	72-73
ABSOLUTE SUPER ELIXIR	74-75
COLECCIÓN RESURFACE	76-81
COLECCIÓN AGE REVERSIST	82-87
COLECCIÓN LUMI RADIANCE	88-91
COLECCIÓN CALENDULA	92-95
COLECCIÓN AQUA	96-99
COLECCIÓN TEA TREE	100-103
CLEANSING BALM	104-105
GUÍA DE CUIDADO PARA LA PIEL	106-107
CUIDADO DEL CABELLO	108-113
COLECCIÓN MASAJE	114-115
ACEITES ESENCIALES	116-117

Hemos desarrollado fórmulas especialmente diseñadas para necesidades específicas.

La naturaleza y la ciencia se unen para crear productos clínicamente probados con resultados sorprendentes.

Con ingredientes de alta calidad, cuidadosamente seleccionados para ofrecer resultados visibles y duraderos.



CONOCE MÁS

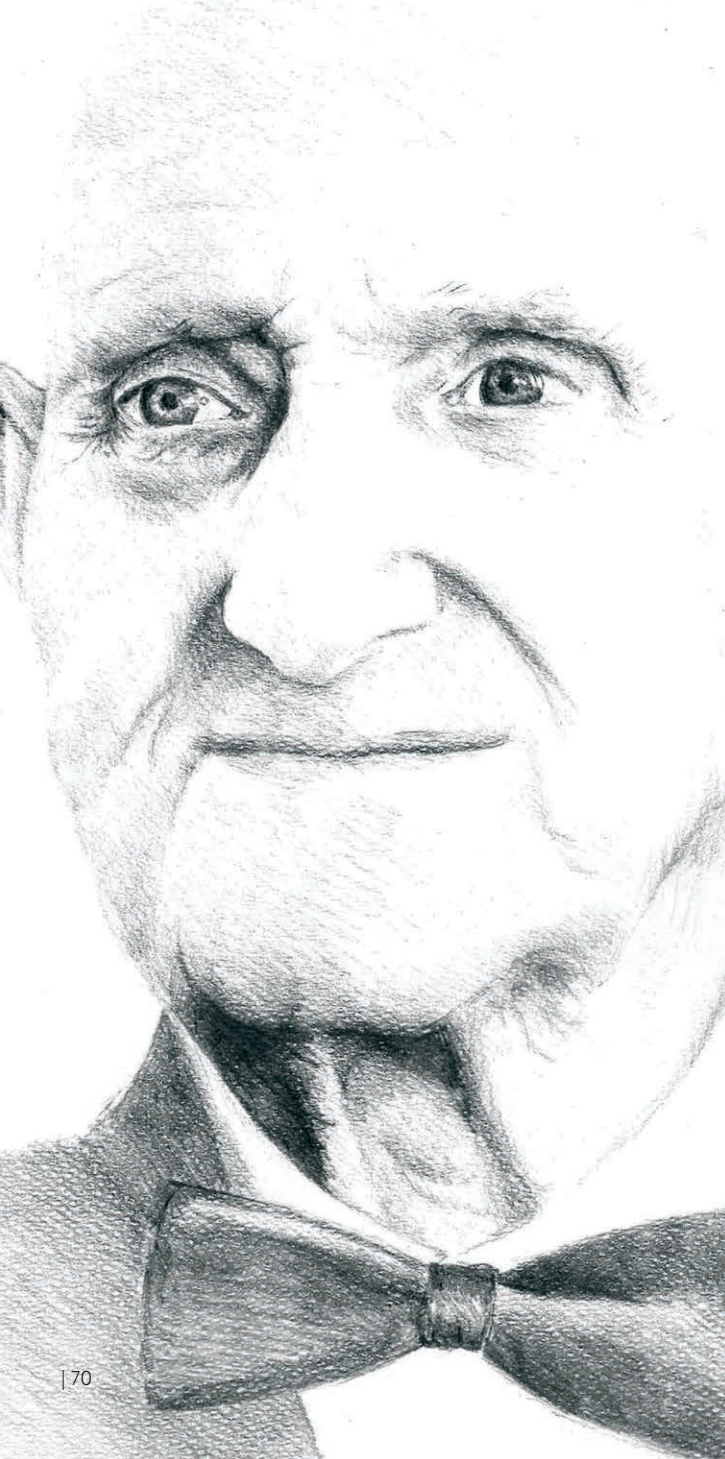

## UNA VIDA DEDICADA A LA SALUD Y EL ÉXITO

---

1923 - ∞

El Dr Cevdet Tuna, uno de los primeros médicos de Turquía, fundó Farmasi hace más de 72 años, estableciendo una de las primeras fábricas farmacéuticas en Turquía, Tege Pharmaceutical Factory. El Dr C.Tuna, formuló algunos de los primeros medicamentos turcos, como: jarabe para la tos, analgésicos, ungüento para quemaduras y pastillas para la tos. Desde 1950, cuando el Dr. C. Tuna se inició en el negocio de la belleza y en el sector de la salud, Farmasi se ha posicionado como una marca confiable, innovadora, sustentable y líder que entiende las necesidades de sus clientes y de sus “Farmasi Influencers”.

El Dr C. Tuna amaba su trabajo y creía que las personas son los activos más valiosos de una empresa, invirtiendo fuertemente en la capacitación de los empleados para crear socios comerciales más preparados.

---

Dr.Cevdet Tuna  
Founder



# DR. C. TUNA

## REGLAS DE ORO

---

No probado  
en animales



Probado  
dermatológicamente



Libre de  
Parabenos



Vegano



Libre de  
metales  
pesados



Libre de  
sulfato  
de sodio

SLS

No GMO



Libre de  
Gluten



Propiedad y operación familiar

# VITAMIN C GLOW SERUM

---

Suero de vitamina C para una piel más suave y luminosa



Disminuye las manchas, proporcionando brillo y luminosidad a la piel.



CONOCE MÁS

Para todo tipo de piel  
**Edades 18+**



**Preocupación:** Piel opaca, apagada, con manchas.

**Solución:** Vitamin C Glow Serum proporciona un brillo radiante al rostro. Gracias a las propiedades de la vitamina C, disminuye la pigmentación igualando el tono de la piel y su fórmula aumenta su hidratación y elasticidad.

**Ingredientes principales:** Fosfato Ascorbil Sódico, Sodio PCA, Vitamina E, Agua mineral volcánica de Auvernia, Glicerina, Extracto de alga roja, Extracto de mezcla de frutas.

**Vitamin C Glow Serum**  
**Suero de Vitamina C**

30 ml | 1002167

**+100%**

Asegura sentir una piel más suave\*

**\$1,100**

\*Resultados de prueba de aplicación de laboratorios de terceros





# ABSOLUTE

Super Elixir

Rostro | Cabello | Cuerpo



**Preocupaciones:** Piel apagada, con líneas finas y arrugas con necesidad de hidratación y nutrición. Para todo tipo de piel y cabello. **Ingredientes principales:** Mezcla de 15 aceites preciosos.



CONOCE MÁS

Cautívate con este lujoso coctel de 15 aceites preciosos que en un sólo paso reparan rostro, cuerpo y cabello.



De sus 15 aceites se destacan: Aceite de baobab, aceite de camelia y aceite orgánico de borraja | Complementa la rutina de cuidado facial y actúa en las líneas de expresión y arrugas | Nutre, suaviza e hidrata la piel y la corteza capilar a profundidad | Fortalece el cabello y le da brillo. Resultado: Piel y cabello con aspecto radiante y saludable.

También contiene: Aceite de aguacate, aceite de semilla de mango y aceite de almendras dulces, aceite de macadamia, aceite de limón, aceite de zanahoria, aceite de girasol, aceite de soya, aceite de cocoa, aceite de semilla de algodón, aceite de semilla de olivo y aceite de caléndula.

**Dr. C. Tuna Absolute Super Elixir**  
**Aceite Seco Multipropósito**

25 ml | 1000991

**\$1,450**



# RESURFACE

Colección

**Anti - Arrugas**



Resultados clínicos después de 4 semanas de uso.



Piel con arrugas y líneas de expresión  
**Edades 35+**

**Preocupación:** Piel opaca, con arrugas, líneas de expresión y sin firmeza.

**Solución:** Logra una piel visiblemente rejuvenecida, con textura suave y con firmeza, con la línea Resurface de Dr. C. Tuna. Formulada con avanzados y potentes ingredientes que actúan de forma sinérgica, esta rutina ayuda a minimizar los signos visibles del envejecimiento.

**Ingredientes principales:** Extracto De Chlorella Vulgaris, Extracto de Hoja de Achicoria, Niacinamida, Retinol, Vitamina C.



CONOCE MÁS



La ciencia del cuidado de la piel, comienza con Resurface.

1 ☀️ 🌙



**Dr. C. Tuna Resurface  
Limpiador Facial Refinador**

100 ml | 1000277

**+172%**

**Incrementa los niveles de elastina\*\***

Un limpiador facial suave que afina la superficie de la piel. Con Extracto de Hoja de Achicoria, activo botánico con eficacia clínica similar al Retinol.

**\$790**

\*\*p<0.01 Student T-Test: Probado y aprobado por un laboratorio independiente acreditado y reconocido internacionalmente.

2 ☀️ 🌙



**Dr. C. Tuna Resurface  
Tónico Facial Calmante**

100 ml | 1000278

**+198%**

**Incrementa los niveles de elastina\*\***

Un tónico anti-edad que energiza, afina los poros y prepara la piel para el siguiente paso. De sus ingredientes se destacan: Niacinamida, Agua Mineral de los Volcanes de Auvernia, Extracto de Chlorella, Agua de Manzanilla y PCA de Sodio.

**\$900**

\*\*p<0.001 Student T-Test: Probado y aprobado por un laboratorio independiente acreditado y reconocido internacionalmente.

Revierte los signos  
del envejecimiento

30



**Dr. C. Tuna Resurface**  
**Crema Avanzada para el contorno de los ojos**

15 ml | 1000282

**+215%**

**Incrementa los niveles de elastina\*\***

Crema anti-edad para el contorno de ojos que actúa sobre arrugas, líneas de expresión y ojeras. De sus ingredientes se destacan: Extracto de Chlorella Vulgaris, Extracto de Hoja de Achicoria, PCA de Sodio y Niacinamida.

**\$790**

\*\* p<0.001 Student T-Test: Probado y aprobado por un laboratorio independiente acreditado y reconocido internacionalmente.





## Poderosas fórmulas antiedad

4☀



### Dr. C. Tuna Resurface Crema Facial Esencial de Día

50 ml | 1000280

**+1038%**

**Incrementa los niveles de elastina\***

Una crema de día que contiene protección solar con FPS 30 y previene de los signos de la edad. De sus ingredientes se destacan: Extracto de Hoja de Achicoria, Niacinamida y Extracto de Chlorella Vulgaris.

**\$1,449**

\*p<0.001 Student T-Test: Probado y aprobado por un laboratorio independiente acreditado y reconocido internacionalmente.

4☾



### Dr. C. Tuna Resurface Suero Revitalizador

30 ml | 1000279

**+876%**

**Estimula significativamente la síntesis de colágeno tipo I\***

Suero revitalizador con una mezcla única de Retinol y Vitamina C. Una poderosa fórmula anti-signos de envejecimiento, logra una piel más hidratada, suave y uniforme. De sus ingredientes se destacan: Mezcla de Retinol y Vitamina C, Extracto de Chlorella Vulgaris, Escualeno y Fruitmix.

**\$1,564**

\*p<0.001 Student T-Test: Probado y aprobado por un laboratorio independiente acreditado y reconocido internacionalmente.

5<sup>°</sup>



**Dr. C. Tuna Resurface  
Crema Facial de Noche**

50 ml | 1000551

**+253%**

**Estimula significativamente la síntesis de colágeno tipo I\***

Restaura el cutis todas las noches con esta avanzada fórmula. Ayuda a tu piel a ganar firmeza y estimular el colágeno y elastina. De sus ingredientes se destacan: Mezcla única de Retinol y Vitamina C, Extracto de Chlorella Vulgaris, Extracto de hoja de Achicoria, Escualeno y Manteca de Karité.

**\$1,449**

\* p<0.001 Student T-Test: Probado y aprobado por un laboratorio independiente acreditado y reconocido internacionalmente.



# AGE REVERSIST

Colección

Anti - Arrugas



Resultados clínicos después de 4 semanas de uso.



Piel con finas líneas de expresión  
**Edades 25+**

**Preocupación:** Piel con ligeras líneas de expresión y líneas finas en la piel.

**Solución:** Con la línea Age Reversist, estimula la síntesis de colágeno, nutre la piel y ayuda a proteger la barrera de hidratación. Aumenta la renovación celular, reconstruye la estructura de colágeno. **Resultado:** piel firme, renovada y líneas finas reducidas.

**Ingredientes principales:** Tecnología de microalgas, Tecnología de piel 3R, Tecnología bioactiva marina, Extracto de plancton.



CONOCE MÁS



## Prevención de arrugas y finas líneas

1 



### Dr. C. Tuna Age Reversist Limpiador Exfoliante Anti-edad

80 ml | 1000276

Un limpiador exfoliante que suaviza, alisa y afina la piel. De sus ingredientes se destacan: Extracto de Laminaria Digitata, Carragenina de Sodio, Arcilla de Caolín y Ácido Poliláctico. Usar 3 veces por semana.

**\$725**

2 



### Dr. C. Tuna Age Reversist Tónico Anti-edad

100 ml | 1000270

Una esencia calmante que hidrata y prepara la piel para el resto de la rutina de belleza. De sus ingredientes se destacan: Carragenina de Sodio, Agua de Manzanilla orgánica y Agua de Hamamelis orgánica.

**\$790**

3☀️🌙



**Dr. C. Tuna Age Reversist  
Crema para el Contorno de Ojos**

15 ml | 1000273

Con una fórmula ligera, esta crema para ojos ayuda a suavizar las líneas de expresión y las arrugas alrededor de los ojos. De sus ingredientes se destacan: Agua de mar y alginia hidrolizada.

**\$725**





## Ultra nutrición para la piel

4 ☀️ 🌙



### Dr. C. Tuna Age Reversist Suero Facial Anti-edad

30 ml | 1000272

Este suero hidratante calma, regenera la piel y atenúa las arrugas . De sus ingredientes principales se destacan: Extracto de Laminaria Digitata y PCA de Sodio.

**\$1,400**

5 ☀️ 🌙



### Dr. C. Tuna Age Reversist Crema Facial Hidratante Anti-edad

30 ml | 1000271

Una crema hidratante de día que ayuda a atenuar las líneas de expresión y las arrugas. De sus ingredientes principales se destacan: Extracto de Laminaria Digitata y Carragenina de Sodio.

**\$900**



### Dr. C. Tuna Age Reversist Mascarilla Facial de Noche Anti-edad

50 ml | 1000269

## +52%

#### AUMENTO DE COLÁGENO CUANDO SE USA DIARIAMENTE\*

Una mascarilla de noche que proporciona una nutrición extrema y propiedades antioxidantes mientras duermes. De sus ingredientes principales se destacan: Vitamina C enriquecida con Glutathione y Oro Coloidal, Multivitamínico, PCA de Sodio, Carragenina de Sodio y Extracto de Laminaria Digitata.

**\$1,300**

\*  $p < 0.001$ , Prueba Student T-Test Dr. C. Tuna Age Reversist Serum probado y aprobado por un laboratorio reconocido internacionalmente.



### Dr. C. Tuna Age Reversist Crema Perfeccionadora Instantánea

30 sachets 0.3 ml c/u | 1000275

## +67%

#### AUMENTO DE COLÁGENO CUANDO SE USA DIARIAMENTE\*

Crema en forma de gel que al liberar sus propiedades, rellena y tensa las líneas finas y arrugas instantáneamente. De sus ingredientes se destaca el Extracto de Plancton Marino.

**\$1,400**

\*Pruebas realizadas y aprobadas por un laboratorio independiente y acreditado reconocido internacionalmente.

# LUMI RADIANCE

Colección

Ilumina e iguala el tono de la piel



Resultados clínicos después de 4 semanas de uso.

Piel con tono irregular y manchas  
**Todas las edades**

**Preocupación:** Tono de piel desigual, hiperpigmentación, manchas oscuras y cicatrices provocadas por imperfecciones o marcas causadas por la exposición solar.

**Solución:** La rutina de cuidado perfecta para potenciar la luminosidad de tu piel y promover un tono de piel uniforme. Con extracto de algas que reduce la síntesis de melanina logrando una piel brillante y uniforme. Se deberá complementar con un protector solar de amplio espectro.

**Ingredientes principales:** Lirio de arena blanca, extracto de algas, extracto de papaya y extracto de gayuba.



CONOCE MÁS





Ilumina e iguala el tono de la piel

1 ☀️ 🌙



**Dr. C. Tuna Lumi Radiance  
Gel Limpiador Facial Iluminador**

100 ml | 1000300

**-29%**

**Disminución de los niveles de melanina  
en 4 semanas.\***

Un limpiador diario con Lirio de Arena Blanca y Extracto de Papaya que elimina las impurezas y aclara el tono de la piel.

**\$480**

\*Resultados de pruebas de aplicación de laboratorio de terceros.

2 ☀️ 🌙



**Dr. C. Tuna Lumi Radiance  
Tónico Facial Iluminador**

125 ml | 1000295

**+80%**

**Afirman que su piel tiene un aspecto  
saludable, radiante y suave.\***

Un tónico aclarador que elimina suavemente los residuos y ayuda a refrescar e iluminar la piel. Con extracto de Gayuba que ayuda a iluminar y dar brillo a la tez.

**\$550**

\*Resultados de pruebas de aplicación de laboratorio de terceros.

3 ☀️ 🌙



**Dr. C. Tuna Lumi Radiance  
Crema Iluminadora para el  
contorno de Ojos**

20 ml | 1000299

**-24%**

**Disminución de los niveles de  
melanina en 4 semanas.\***

Un bálsamo para el contorno de los ojos que combate las ojeras hidrata el área de los ojos y ayuda a proporcionar una mirada radiante. Con extracto de Chlorella Vulgaris que tienen efecto iluminador en la piel y reduce su pigmentación.

**\$400**

\*Resultados de pruebas de aplicación de laboratorio de terceros.

4☀️🌙



### Dr. C. Tuna Lumi Radiance Suero Facial Iluminador

30 ml | 1000298

**-26%**

**Disminución de los niveles de melanina en 4 semanas.\***

Un suero iluminador que ayuda a reducir la visibilidad de las manchas oscuras y equilibra el tono de la piel. Con extracto de papaya y Extracto de Gayuba, logrando humectar, aclarar y dar brillo a la tez.

**\$900**

\*Resultados de pruebas de aplicación de laboratorio de terceros.

5☀️



### Dr. C. Tuna Lumi Radiance Crema Facial Iluminadora

50 ml | 1000297

**-17%**

**Disminución de los niveles de melanina en 4 semanas.\***

Una crema iluminadora con protección UV con FPS 22, que ayuda a dar luminosidad a la piel y brindar una hidratación perfecta. Con extracto de Amla un poderoso antioxidante que protege la piel de los efectos ambientales.

**\$850**

\*Resultados de pruebas de aplicación de laboratorio de terceros.

# CALENDULA

Colección

---

Nutrición e hidratación para piel sensible



Resultados clínicos después de 4 semanas de uso.

## Piel Seca y Sensible Todas las edades

**Preocupación:** Piel seca y sensible que necesita un cuidado e hidratación extra ya que tiende a sentirse acartonada, tirante e irritada.

**Solución:** La rutina de hidratación de la colección Calendula formulada con Aceite de Caléndula y suaves extractos de plantas, está formulada para calmar, hidratar y nutrir a las pieles más sensibles.

**Ingredientes principales:** Aceite de caléndula, extracto de equinácea, Extracto de malvavisco y extracto de bardana.



CONOCE MÁS





## Nutrición e hidratación para piel sensible

1 ☀️ 🌙



### Dr. C. Tuna Calendula Limpiador Facial

100 ml | 1000283

# 100%

#### Sienten su piel suave e hidratada\*

Un limpiador de uso diario con Extracto de semilla de uva: Humecta y suaviza la piel. Glicerina: La glicerina es un componente natural de la piel sana. Hidrata y suaviza la piel, hace que luzca humectada.

**\$300**

\*Resultados de pruebas de aplicación de laboratorio de terceros

2 ☀️ 🌙



### Dr. C. Tuna Calendula Tónico Facial

125 ml | 1000284

# 90%

#### De acuerdo en que tiene un efecto suavizante y calmante\*

Un tónico facial calmante diseñado para eliminar los residuos y las impurezas del cutis, con Sodio PCA y Agua de Manzanilla Orgánica.

**\$300**

\*Resultados de pruebas de aplicación de laboratorio de terceros

3 ☀️ 🌙



### Dr. C. Tuna Calendula Aceite Facial de Caléndula

30 ml | 1000287

# -16%

#### En pérdida de agua transepidérmica\*

Nutre y calma la piel gracias a las propiedades de la Caléndula, dejando una sensación suave y sedosa. Adicionado con Aceite de Aguacate y Aceite de Semilla de Té.

**\$725**

\*Resultados de pruebas de aplicación de laboratorio de terceros

4<sup>☀</sup>



### Dr. C. Tuna Calendula Crema Facial

50 ml | 1000285

**+71%**

#### Aumento de la tasa de hidratación en una hora.\*

Una crema hidratante de rápida absorción que brinda una hidratación profunda con Extracto de Equinácea, Extracto de Malvasisco y Extracto de Bardana.

**\$400**

\*Considerando los datos máximos de los resultados

4<sup>☾</sup>



### Dr. C. Tuna Calendula Bálsamo Facial en Crema

80 ml | 1000286

**-26%**

#### En pérdida de agua transepidérmica\*

Este bálsamo de hidratación intensa ayuda a nutrir y calmar la piel, evitando que se reseque. Con Aceite de Aguacate y Vitamina E.

**\$515**

\*Considerando los datos máximos de los resultados

# AQUA

Colección

## Hidratación y Humectación



Resultados clínicamente probados.

Piel Seca  
**Todas las edades**

**Preocupación:** Piel seca con textura áspera y desigual provocada por factores ambientales.

**Solución:** Esta colección energizante con una mezcla exclusiva de Farmasi que incluye Ácido Hialurónico que logra equilibrar el PH y fortalece la humedad natural de la piel, logrando hidratarla y dejando una tez suave, radiante y flexible.

**Ingredientes principales:** CG Agua de mar, Sodio PCA y Ácido Hialurónico.



CONOCE MÁS





## Hidratación y humectación

1 ☀️ 🌙



### Dr. C. Tuna Aqua Gel Facial Limpiador y Restaurador

100 ml | 1000265

Un limpiador hidratante que afina la superficie de la piel. Contiene complejo Patch2O(R) el cual incluye Ácido Hialurónico y PCA de Sodio.

\$450

2 ☀️ 🌙



### Dr. C. Tuna Aqua Crema Revitalizante para el Contorno de los Ojos

20 ml | 1000268

Una crema hidratante para el contorno de ojos que ayuda a reducir la apariencia de líneas finas y logra una mirada descansada.

\$400

3☀️🌙



**Dr. C. Tuna Aqua**  
**Gotas Impulsantes de Hidratación**

30 ml | 1000266

Un Sérum facial ligero que hidrata intensamente y protege de la contaminación. Contiene complejo Patch2O(R) el cual incluye Ácido Hialurónico y PCA de Sodio.

**\$900**

4☀️🌙



**Dr. C. Tuna Aqua**  
**Crema Facial Hidratante**

50 ml | 1000267

**+124%**

**Efecto de hidratación intensa después de una hora\***

Un gel hidratante que deja la piel equilibrada y suave. Logrando una hidratación duradera por 48hrs, gracias al complejo Patch2O(R) el cual incluye Ácido Hialurónico y PCA de Sodio.

**\$1,000**

\* Considerando los datos máximos de los resultados. \*\* Basado en datos de materias primas.

# TEA TREE

Colección

---

Control y prevención del exceso de grasa



Resultados clínicamente comprobados.

Piel Grasa a Mixta  
**Todas las edades**

**Preocupación:** Piel con exceso de producción de grasa la cual obstruye poros. Necesita equilibrarse para evitar el exceso de brillo.

**Solución:** La Colección de DR. C. TUNA Tea Tree purifica la piel grasa y apoya su equilibrio gracias a las propiedades del Árbol de Té, dejándola fresca y limpia.

**Ingredientes principales:** Aceite de árbol de té, extracto de tomillo, extracto de plancton marino y escualeno.



CONOCE MÁS





## Control y prevención del exceso de grasa

1 ☀️ 🌙



### Dr. C. Tuna Tea Tree Limpiador Facial

100 ml | 1000288

**-48%**

#### Reducción de apariencia grasa\*

Un gel limpiador de poros que reduce el exceso de grasa, con extracto de tomillo que tiene propiedades antioxidantes y desinflamatorias.

**\$300**

\*Resultado de la prueba de aparatos de laboratorio de terceros.

2 ☀️ 🌙



### Dr. C. Tuna Tea Tree Tónico Facial

125 ml | 1000289

**-45%**

#### Reducción de apariencia grasa\*

Un tónico refrescante que tonifica e hidrata suavemente las pieles mixtas a grasas, con extracto de tomillo y exopolisacárido marino.

**\$300**

\*Resultado de la prueba de aparatos de laboratorio de terceros.

3☀



## Dr. C. Tuna Tea Tree Crema Facial

50 ml | 1000290

**-29%**

**Reducción de apariencia grasa\***

Esta crema restaura la flexibilidad de la piel, la equilibra, reconforta y desinflama los brotes gracias al Extracto de Tomillo y Escualeno.

**\$400**

\*Resultado de la prueba de aparatos de laboratorio de terceros.

3☾



## Dr. C. Tuna Tea Tree Bálsamo Facial en Crema

80 ml | 1000291

**-20%**

**Reducción de la TEWL  
(pérdida de agua transepidérmica)\***

La crema en bálsamo con Aceite de Melaleuca del DR. C. TUNA nutre e hidrata profundamente, adicionado con Escualeno.

**\$515**

\*Resultado de la prueba de aparatos de laboratorio de terceros.

☀☾  
LOS MÁS  
VENDIDOS



## Dr. C. Tuna Tea Tree Serum Facial

10 ml | 1000292

**-32%**

**Reducción de brotes e inflamación\***

Este suero elimina las impurezas de la piel, desinflama, equilibra y la protege. Con extracto de Romero y Extracto de Tomillo.

**\$425**

\*Resultado de la prueba de aparatos de laboratorio de terceros.

# CLEANSING BALM

Bálsamo desmaquillante



El paso clave de tu rutina de limpieza.



CONOCE MÁS

Piel limpia e hidratada  
**Todas las edades**



**Preocupación:** Poros obstruidos, piel opaca y con imperfecciones debido a factores externos como la contaminación.

**Solución:** Un suave bálsamo desmaquillante que elimina sin esfuerzo las impurezas, el protector solar y el maquillaje de alta duración en rostro y ojos.

**Ingredientes principales:**

Manteca de Karité, Vitamina E y una mezcla rica de aceites y mantecas: Manteca de Cacao, Manteca de Mango, Aceite de Oliva, Aceite de Almendra, Aceite de Aguacate, Aceite de Soya, Aceite de Algodón.

**Cleansing Balm**  
**Bálsamo desmaquillante**

95 ml | 1000649

**\$800**





# DR. C. TUNA

## GUÍA DE CUIDADO PARA LA PIEL

### RESURFACE



### AGE REVERSIST



### LUMI RADIANCE



### CALENDULA



#### LÍNEAS FINAS Y ARRUGAS

<b>Tipo de Piel</b>	Piel con arrugas y signos de la edad.
<b>Rango de Edad</b>	Todas las Edades 35+
<b>Beneficios</b>	Previene la pérdida de elasticidad y firmeza.
<b>Resultados:</b> Trata los signos del envejecimiento antes de que comiencen con ingredientes poderosos como Retinol, Vitamina C y Extracto de hoja de Achicoria.	
<b>Ingredientes Principales</b>	
<ul style="list-style-type: none"><li>• Mezcla de Retinol y Vitamina C</li><li>• Extracto de hoja de achicoria</li><li>• Extracto de Chlorella Vulgaris</li><li>• Niacinamida</li><li>• Extracto de frutas</li></ul>	

#### PREVENCIÓN DE LÍNEAS FINAS Y ARRUGAS

<b>Tipo de Piel</b>	Piel con líneas finas y líneas de expresión.
<b>Rango de Edad</b>	Todas las Edades 25+
<b>Beneficios</b>	Reduce y previene las arrugas y líneas de expresión.
<b>Resultados:</b> Ayuda a minimizar las líneas finas y las arrugas aumentando la síntesis de colágeno hasta en un 67%.	
<b>Ingredientes Principales</b>	
<ul style="list-style-type: none"><li>• Tecnología de microalgas</li><li>• Tecnología 3R Skin</li><li>• Extracto de plancton</li><li>• Tecnología marina bioactiva</li></ul>	

#### TONO DE PIEL DESIGUAL E HIPERPIGMENTACIÓN

<b>Tipo de Piel</b>	Piel con tono irregular y manchas.
<b>Rango de Edad</b>	Todas las Edades
<b>Beneficios</b>	Piel de tono uniforme, brillo y luminosidad.
<b>Resultados:</b> Ayuda a iluminar y unificar el tono de la piel, reduce la hiperpigmentación y las manchas oscuras.	
<b>Ingredientes Principales</b>	
<ul style="list-style-type: none"><li>• Lirio de arena blanca</li><li>• Extracto de algas</li><li>• Extracto de papaya</li><li>• Extracto de gayuba</li></ul>	

#### NUTRICIÓN Y HUMECTACIÓN PARA PIEL SECA Y SENSIBLE

<b>Tipo de Piel</b>	Piel Seca y Sensible
<b>Rango de Edad</b>	Todas las Edades
<b>Beneficios</b>	Nutrición y renovación
<b>Resultados:</b> Las propiedades nutritivas e hidratantes mantienen la piel suave, tersa y saludable.	
<b>Ingredientes Principales</b>	
<ul style="list-style-type: none"><li>• Aceite de caléndula</li><li>• Extracto de equinácea</li><li>• Extracto de malvavisco</li><li>• Extracto de bardana</li></ul>	

# COLECCIÓN DR. C. TUNA

## INNOVACIÓN PARA TU PIEL

### AQUA



### TEA TREE



### ABSOLUTE SUPER ELIXIR



### VITAMIN C GLOW SERUM



#### HIDRATACIÓN Y HUMECTACIÓN

<b>Tipo de Piel</b>	Piel deshidratada con sensación acartonada y tono apagado.
<b>Rango de Edad</b>	Todas las Edades
<b>Beneficios</b>	Hidratación y protección
<b>Resultados:</b> Ayuda a restaurar la hidratación y los nutrientes suavizando y reparando la piel seca.	
<b>Ingredientes Principales</b>	
<ul style="list-style-type: none"><li>• Complejo de Ácido Hialurónico</li><li>• Agua de mar CG</li><li>• PCA de sodio</li></ul>	

#### CONTROL Y PREVENCIÓN DEL EXCESO DE GRASA

<b>Tipo de Piel</b>	Piel grasa y mixta
<b>Rango de Edad</b>	Todas las Edades
<b>Beneficios</b>	Control de grasa
<b>Resultados:</b> Purifica la piel mientras equilibra y elimina el exceso de grasa.	
<b>Ingredientes Principales</b>	
<ul style="list-style-type: none"><li>• Aceite de árbol de té</li><li>• Extracto de tomillo</li><li>• Escualeno</li><li>• Extracto de plancton marino</li></ul>	

#### ACEITE SECO MULTIFACÉTICO NUTRITIVO

<b>Tipo de Piel</b>	Todo tipo de piel
<b>Rango de Edad</b>	Todas las edades 18+
<b>Beneficios</b>	Nutrición intensiva para piel del rostro y cuerpo y también para cabello
<b>Resultados:</b> Piel más hidratada, reparada y cabello fuerte, brillante y nutrido.	
<b>Ingredientes Principales</b>	
<ul style="list-style-type: none"><li>• 15 aceites preciosos de los cuales destacan , el aceite de Baobab, aceite de semilla de Mango, Almendras dulces, Macadamia, limón y zanahoria.</li></ul>	

#### SUERO CON VITAMINA C PARA IGUALAR EL TONO DE LA PIEL

<b>Tipo de Piel</b>	Todo tipo de piel
<b>Rango de Edad</b>	Todas las edades 18+
<b>Beneficios</b>	Trata manchas en la piel, ayuda a darle brillo natural a la piel
<b>Resultados:</b> Piel más luminosa, tono uniforme y rejuvenecida.	
<b>Ingredientes Principales</b>	
<ul style="list-style-type: none"><li>• Fosfato Ascorbil Sódico</li><li>• Sodio PCA, Vitamina E</li><li>• Agua mineral volcánica de Auvernia</li><li>• Glicerina</li><li>• Extracto de alga roja</li><li>• Extracto de mezcla de frutas</li></ul>	

# REVIVING

Colección

---

Cabello más fuerte y saludable



**Tipo de cabello:** Cabello fino, quebradizo o débil. **Preocupaciones:** Pérdida de cabello, cabello frágil, quebradizo y maltratado. **Ingredientes principales:** Complejo protector de color, Trichogen enriquecido con biotina, Aceite de Macadamia, Tamaru y Romero y Adansona Digitata.



CONOCE MÁS

**Fortalece el cabello débil  
y promueve su crecimiento**



### **Dr. C. Tuna Reviving Shampoo Revitalizante**

225 ml | 1000309

Ayuda a fortalecer y espesar todo tipo de cabello debilitado y lo mantiene brillante y saludable enriquecido con ajo, capixyl™ y el nuevo ingrediente Trichogen™.

**\$425**



### **Dr. C. Tuna Reviving Mascarilla Capilar Revitalizante**

200 ml | 1000310

Ligera y perfecta para todo tipo de cabello, especialmente para cabello delgado y fino enriquecida con ajo, capixil™ y Trichogen™ para proveer fuerza y brillo.

**\$480**



### **Dr. C. Tuna Reviving Aceite de Ajo Revitalizante**

30 ml | 1000311

Fórmula concentrada para hacer que tu cabello se sienta instantáneamente suave y saludable, enriquecido con aceite de girasol, vitamina E y aceite de almendras dulces.

**\$600**



# INTENSIVE REPAIR

Colección

---

Cabello reparado, fuerte y definido.



**Tipo de cabello:** Cabello procesado, maltratado o seco. **Preocupaciones:** Cabello con puntas maltratadas, quebradizo, seco y sin brillo. **Ingredientes principales:** Complejo de Queratina Vegetal, Complejo protector de color, Complejo de aminoácidos 14 en 1, Complejo de protección contra el calor.



CONOCE MÁS

Repara el cabello  
maltratado y procesado



### Dr. C. Tuna Intensive Repair Shampoo de Reparación Intensiva

225 ml | 1000885

Ayuda a mantener el cabello sano y brillante, contribuye a una apariencia suave y sedosa, repara el daño y lo vuelve resistente a los radicales libres, además lo protege del calor y del sol.

**\$480**



### Dr. C. Tuna Intensive Repair Mascarilla Capilar de Reparación Intensiva

200 ml | 1000886

Protege al cabello de los daños externos, lo hidrata y nutre, ayuda a recuperar su elasticidad y lo protege del daño causado por calor.

**\$480**



### Dr. C. Tuna Intensive Repair Acondicionador sin enjuague de Reparación Intensiva

125 ml | 1000887

Agrega extra nutrición al cabello, controla el frizz, ayuda a desenredarlo y a darle mayor definición al peinado, protege su color y lo protege del calor.

**\$480**

# VOLUMIZING

Colección

---

Cabello con más volumen



**Tipo de cabello:** Cabello delgado con falta de densidad. **Preocupaciones:** Cabello fino, sin volumen ni movimiento. **Ingredientes principales:** Extracto de Tilo, Microalgas, Complejo protector del color, Proteína de chícharo y mezcla de aceite de coco, mango, tomate y limón.



CONOCE MÁS

Da volumen al cabello  
fino y delgado



**Dr. C. Tuna Volumizing  
Shampoo para dar Volumen**

225 ml | 1000315

**+84.2%**

**En volumen, brillo y flexibilidad**

Ayuda a mantener el cabello sano y brillante, contribuye a una apariencia suave y sedosa, repara el daño y lo vuelve resistente a los radicales libres, además lo protege del calor y del sol.

**\$425**



**Dr. C. Tuna Volumizing  
Acondicionador para dar Volumen**

200 ml | 1000316

**+89.5%**

**Indican tener mayor volumen**

Acondicionador ligero que proporciona flexibilidad, brillo y volumen al cabello mientras que reduce la electricidad estática y ofrece protección UV. Formulado para uso diario.

**\$515**



# MASAJE

## Colección

---

Estiliza tu figura, renueva tu energía o relájate con un masaje.



### Dr. C. Tuna Gel de Masaje Pimentón y Chile

150 ml | 1000305

Estiliza tu figura con un masaje vigorizante y el Gel de Paprika y Chile de Dr. C. Tuna. Su combinación de ingredientes incluye chile rojo, jengibre, ortiga, mentol y aceites esenciales

**\$290**



### Dr. C. Tuna Gel de Masaje Castaña de Indias Pferde

150 ml | 1000304

Relaja y calma los músculos, enriquecido con extracto de castaña de indias, hierba de San Juan, menta, mentol, extracto de árnica y romero.

**\$290**



# ACEITES ESENCIALES

Colección

---

Despierta tus sentidos con nuestra colección única  
de 8 aceites esenciales



CONOCE MÁS

Transforma tu espacio en un halo de tranquilidad y calma con los Aceites Esenciales de Dr. C. Tuna. Mejora tu estado de ánimo al incluirlos en tu rutina diaria para sentirte en equilibrio.

100% Puros, totalmente naturales y sin diluir para uso tópico y aromático.



**Incluye:**

**Aceite de Lavanda:** Relajante, calmante y tranquilizante.

**Aceite de Árbol de Té:** Limpiador y purificante.

**Aceite de Eucalipto:** Respiración clara y vías respiratorias abiertas.

**Aceite de Menta:** Refrescante, reconfortante y relajante.

**Aceite de Naranja:** Energizante, balanceado y armonioso.

**Aceite de Cítricos:** Neutralizante, aroma purificante, energizante y alegre.

**Aceite de Niaouli:** Despierta los sentidos, armoniza y restaura.

**Aceite de Jojoba:** Diluyente, regulador de sebo, funciona perfectamente para todos los tipos de piel.

### Dr. C. Tuna Set de 8 Aceites Esenciales

8 aceites esenciales de 10 ml c/u | 1000946

Encuentra el bienestar en una caja con 8 Aceites Esenciales especialmente seleccionados para tu día a día. Su encantadora y lujosa presentación te ayudará a tener siempre a la mano tus aceites esenciales favoritos.

**\$3,000**