



29 Y 30 DE
MAYO 2021

I ENCUENTRO VIRTUAL DE MUJERES JUNGUIANAS

LO FEMENINO EN JUNG





ADA MARCOS - ADA CERIONI - DIANA ARIAS -
FERNANDA BOLLI - NATALIA BORGHESAN -
JULIETA CRUPI - SOFÍA DEGAUNDENCIO -
NATALIA ELMO - MARÍA BEATRIZ GALLICCHIO -
VICTORIA GARCIA GARCILAZO - ROSA GIOVE -
MALKA GONZÁLEZ - BIBIANA GROSSI -
INE LANFRANCHI - LAURA PINERY - LILA VERÓN

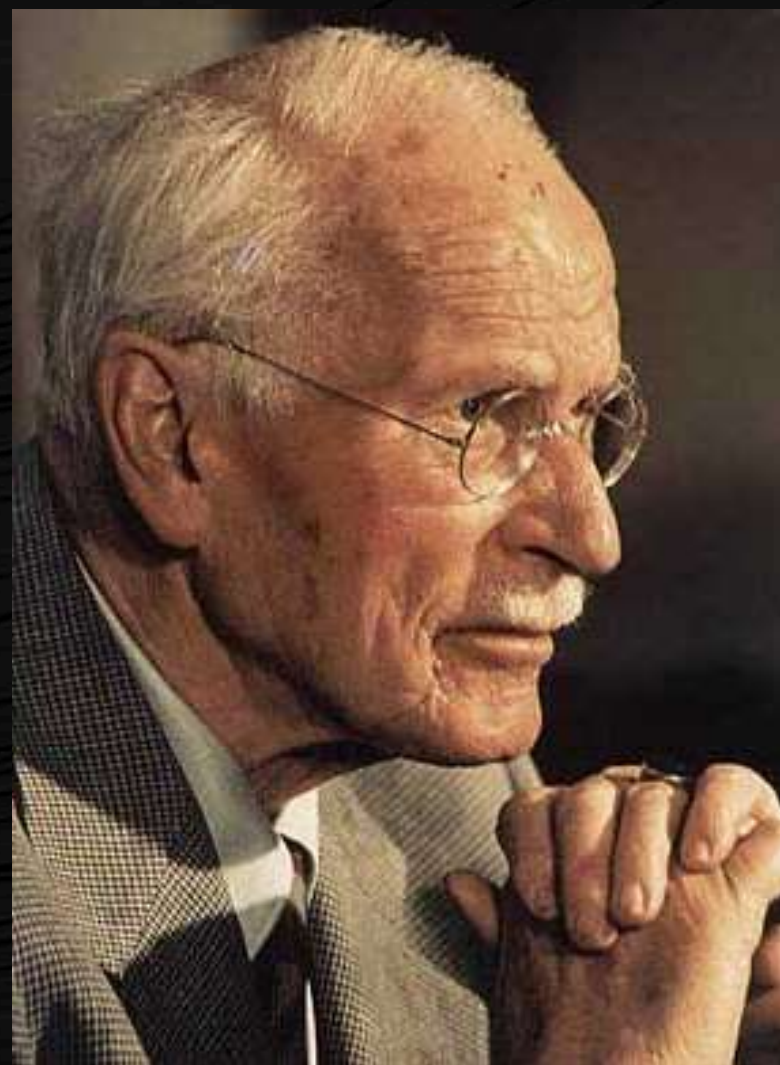

El INSTITUTO ELEUSIS (Perú)
en alianza con **ARTEMIS - DESARROLLO**
INTEGRAL PARA MUJERES (Perú)
organizarán cada año en Mayo un Encuentro
Virtual con exposiciones, conferencias magistrales
y mesas redondas en torno a lo Femenino,
desde la Psicología Analítica Junguiana.



INSTITUTO
ELEUSIS
Psicología Profunda

El Instituto Eleusis, es un instituto académico y psicoterapéutico inscrito en Lima, Perú con presencia en diversos países de Latinoamérica (Argentina, Colombia, México, Perú y Venezuela), dirigido a promover la Psicología Profunda con énfasis en la Psicología Analítica del Dr. Carl Gustav Jung.



Artemis

ARTEMIS es un Instituto para el Desarrollo Integral de la Mujer es un espacio dirigido por mujeres profesionales (Psicólogas/Psicoterapeutas/Consejeras) y orientado a todas las mujeres interesadas en su auto-conocimiento, sanación emocional y desarrollo integral. En nuestro espacio te sentirás realmente acogida y escuchada y podrás reencontrarte contigo misma y con nosotras.





**INSTITUTO
ELEUSIS**

Psicología Profunda

El Instituto Eleusis, es un instituto académico y psicoterapéutico inscrito en Lima, Perú con presencia en diversos países de Latinoamérica (Argentina, Colombia, México, Perú y Venezuela), dirigido a promover la Psicología Profunda con énfasis en la Psicología Analítica del Dr. Carl Gustav Jung.

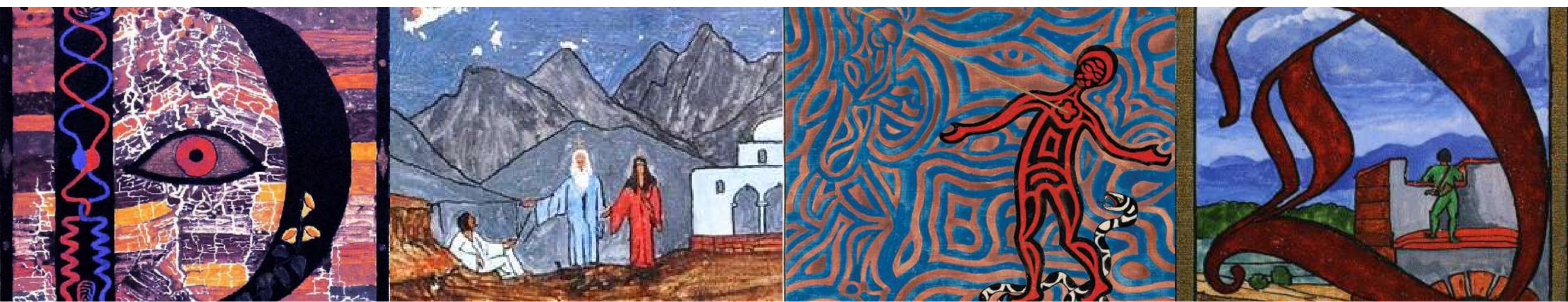

SOBRE ARTEMIS

Auto-conocimiento, Sanación y Desarrollo Personal Femenino

ARTEMIS es un Instituto para el Desarrollo Integral de la Mujer es un espacio dirigido por mujeres profesionales (Psicólogas / Psicoterapeutas / Consejeras) y orientado a todas las mujeres interesadas en su auto-conocimiento, sanación emocional y desarrollo integral. En nuestro espacio te sentirás realmente acogida y escuchada y podrás reencontrarte contigo misma y con nosotras.

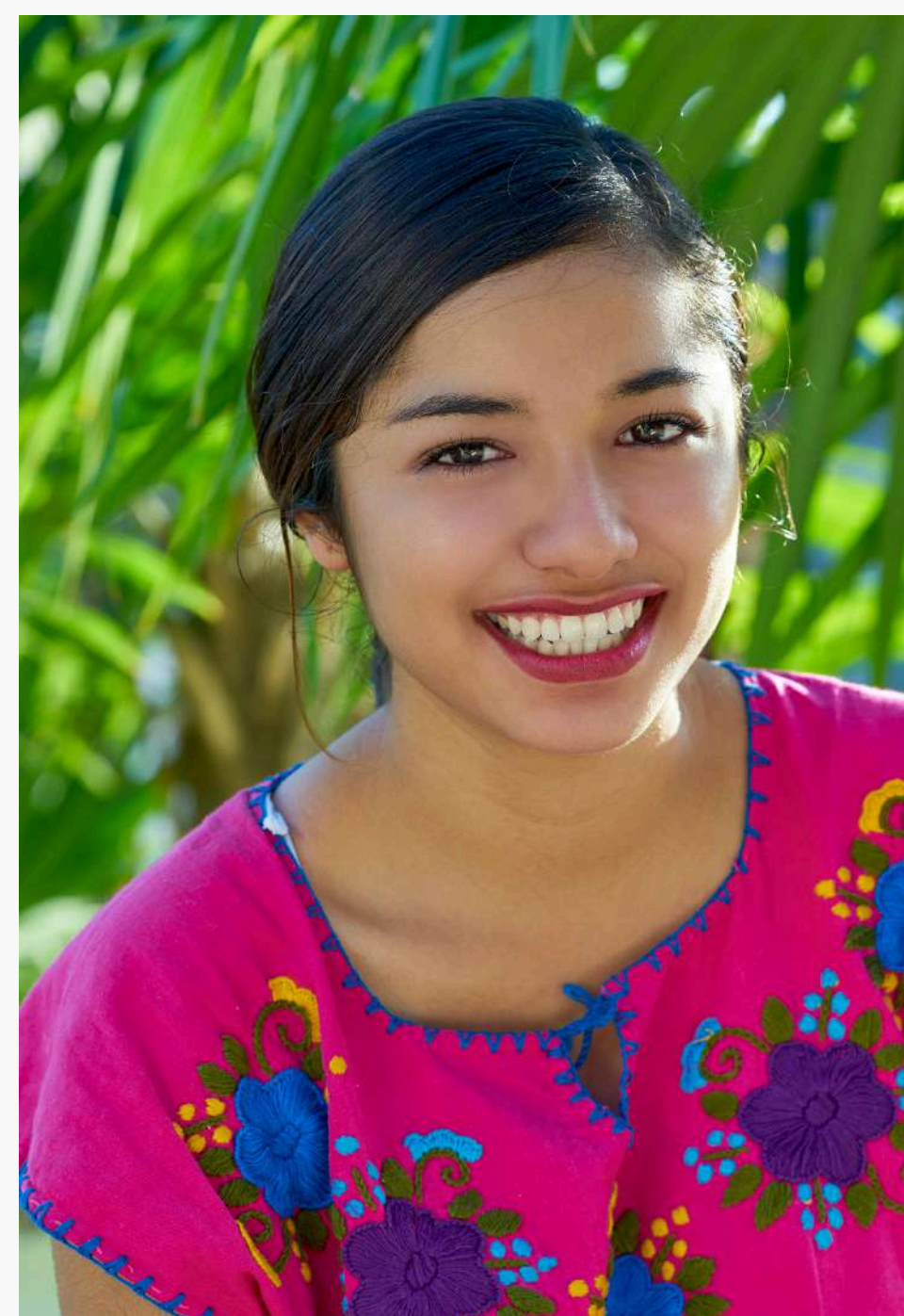

Artemisa representa el espíritu indómito e independiente. Corre libre en el bosque entre ciervos y lobos, lejos de la civilización, de la ciudad de Atenas en la que gobierna Zeus, bajo el apoyo de su hermana Atenea la diosa de la razón y la estrategia, deidad femenina adaptada a la sociedad patriarcal. Está conectada con su corporalidad, con la intuición y su sexualidad, es la diosa de la naturaleza y la cazadora lunar, de ahí su conexión profunda con lo inconsciente. Es también la diosa protectora de las mujeres vulnerables.



Este evento es realizado por el Instituto Eleusis en colaboración con

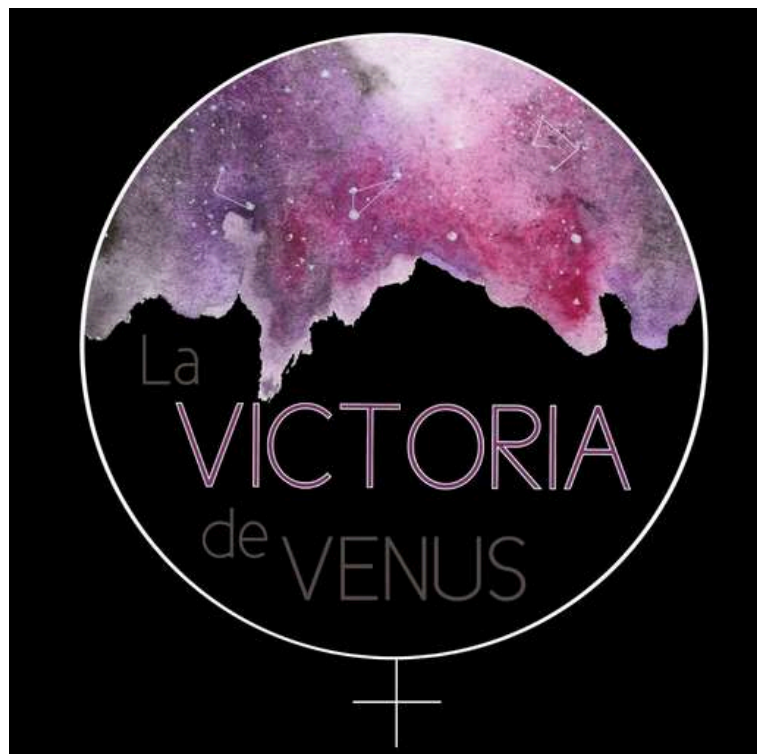
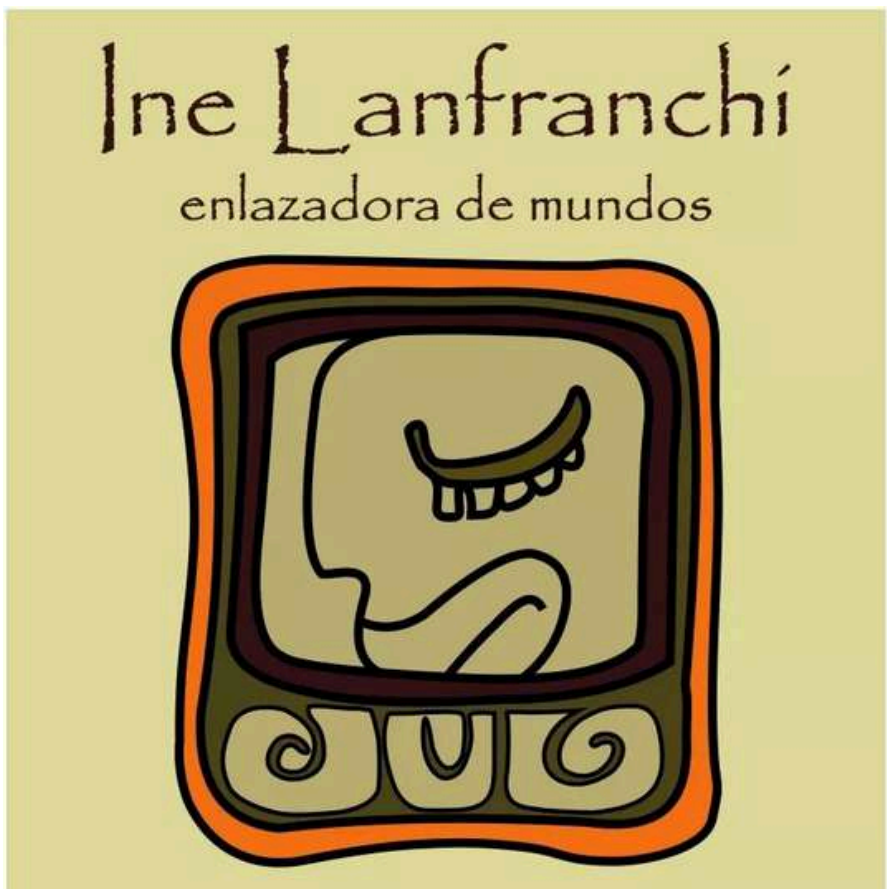

I ENCUENTRO DE MUJERES JUNGUIANAS

29 Y 30 DE MAYO 2021





El "I ENCUENTRO VIRTUAL DE MUJERES JUNGUIANAS 2021", busca promover la reflexión profunda en torno a lo femenino y su importancia en la sociedad actual, desde la Psicología Analítica del reconocido médico psiquiatra y analista suizo Dr. **Carl Gustav Jung**, quién puso en el centro la importancia de lo femenino en la psicología occidental, promovió no sólo la importancia del auto-conocimiento, reconocimiento y desarrollo psíquico de las mujeres, sino de "lo femenino" en la cultura patriarcal y en el inconsciente de la psique masculina (Ánima). Jung incluyó más que ningún otro psicoterapeuta a discípulas y colaboradoras, estimulando su auto-conocimiento, sanación y desarrollo personal-profesional.

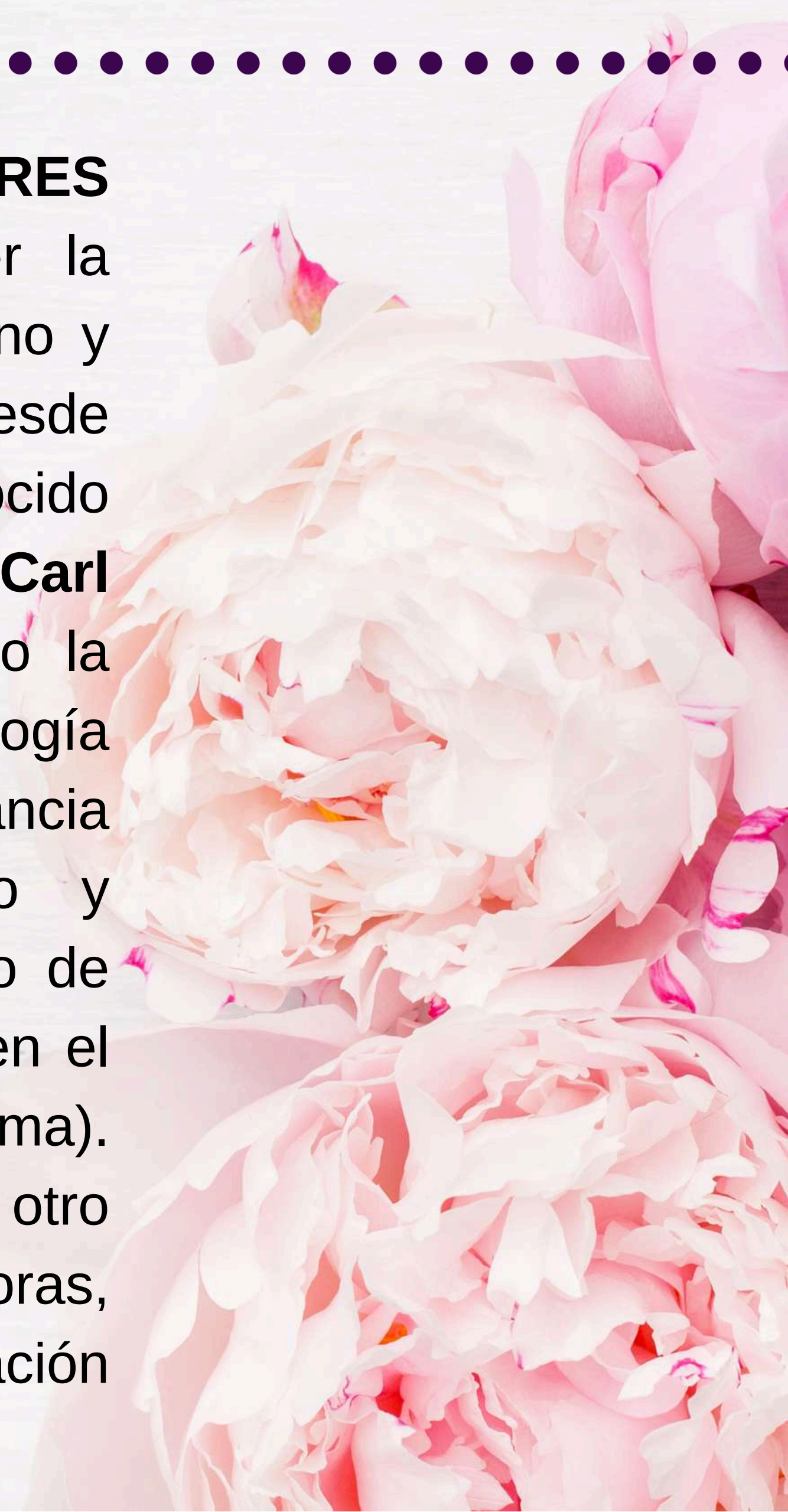

DÍA 1. SÁBADO 29 DE MAYO 2021

9:00 A 10:00

Horario de Perú
Colombia y México
Chile + 1 hora
Argentina + 2 horas

Inauguración.
Conferencia de Apertura:
LO FEMENINO Y EL TIEMPO:
LAS MOIRAS GRIEGAS Y LAS
NORNAS VIKINGAS. UNA
LECTURA IMAGINAL

ADA MARCOS
- Argentina -

10:00 A 11:00

MORGANA Y GINEBRA:
EL DILEMA DE LO FEMENINO
EN LA CORTE DEL REY ARTURO

ADA CERIONI
- Argentina -

11:30 A 12:30

LA BÚSQUEDA DEL ALMA
FEMENINA EN JUNG Y HILLMAN

DIANA ARIAS
- Colombia -

12:30 A 13:30

LAS DIOSAS:
LOS ARQUETIPOS FEMENINOS

FERNANDA BOLLI
- Argentina -

15:00 A 16:00

LOS MISTERIOS DE
LA MUJER LUNAR

NATALIA BORGHESAN
- Argentina -

16:00 A 17:00

EL DESPERTAR DE
LA MUJER SALVAJE

**MARÍA BEATRIZ
GALLICCHIO**
- Argentina -

17:30 A 19:30

MESA 1. LOS SUEÑOS
FEMENINOS EN
PANDEMIA

JULIETA CRUPI
SOFÍA DEGAUNDENCIO
LAURA PINERY
ADA MARCOS -
Argentina -



I ENCUENTRO DE MUJERES JUNGUIANAS 2021

LO FEMENINO Y EL TIEMPO: LAS MOIRAS GRIEGAS Y LAS NORNAS VIKINGAS. UNA LECTURA IMAGINAL

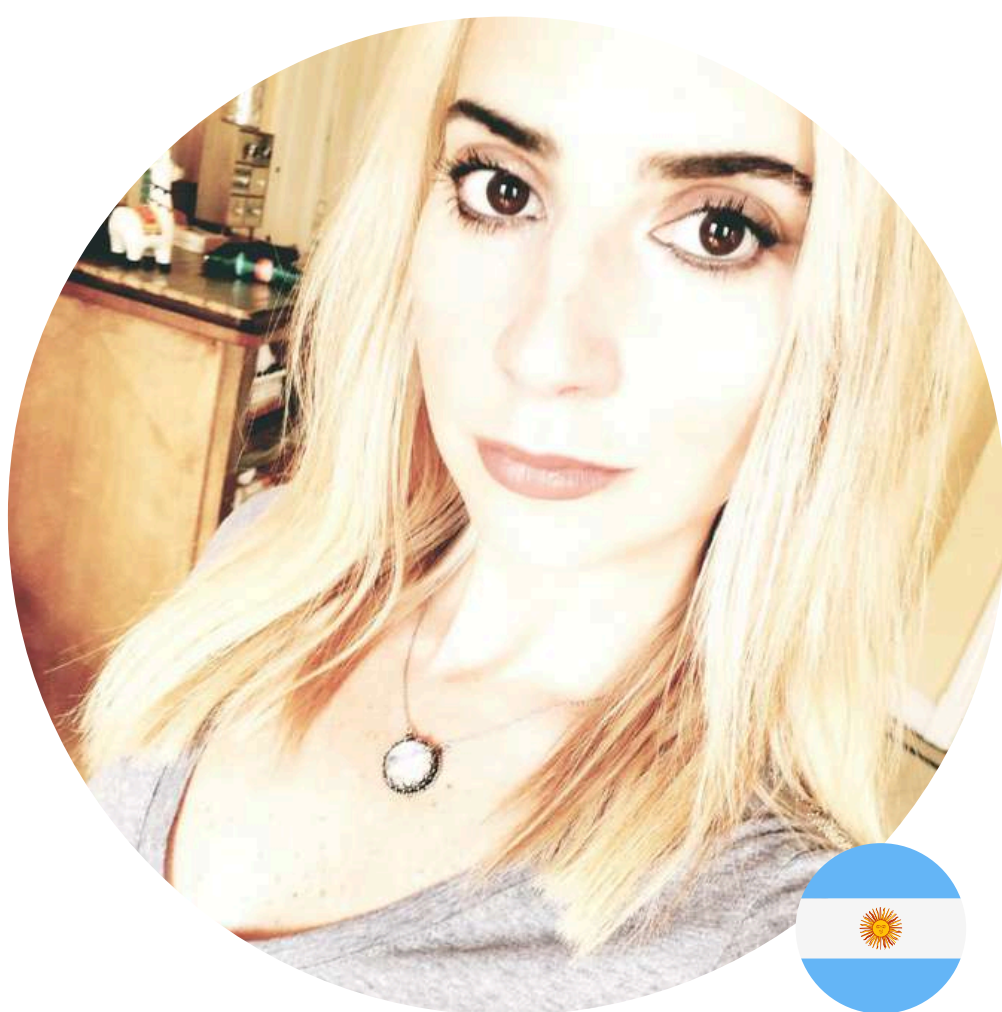

Ada Marcos

- Psicóloga clínica.
- Psicoterapeuta de orientación Junguiana.
- Master en psicología analítica.
- Master en estudios literarios y escritura creativa.
- Candidata en proceso final para ingresar a la IAAAP.
- Consteladora Familiar
- Especialista en Astrología Arquetipal Junguiana
- Co-Directora y Directora Académica/Clínica del Instituto Eleusis
- Co-Directora de EONIA - Mujeres en Tribu
- Co-Directora de ARTEMIS - Desarrollo Integral para Mujeres
- Escritora. Poeta



I ENCUENTRO DE MUJERES JONGUIANAS 2021

MORGANA Y GINEBRA: EL DILEMA DE LO FEMENINO EN LA CORTE DEL REY ARTURO



Ada Cerioni

- Psicóloga clínica.
- Psicoterapeuta de orientación Junguiana.
- Especialista en Terapia de Pareja y Familia.
- Se ha desempeñado como docente en diversos posgrados y materias de grado referidos a la teoría junguiana y la clínica de pareja y familia en diversas universidades como la Universidad Nacional de Córdoba (UNC), la Universidad de Belgrano (UB) y la Universidad de Ciencias Sociales y Empresariales (UCES)
- Actualmente forma parte del área de investigación de la Fundación Vocación Humana en la que se dedica a profundizar acerca de la articulación entre cuentos de hadas, teoría junguiana y estudios de género.
- Miembro del Staff del Instituto Eleusis - Psicología Analítica Junguiana.

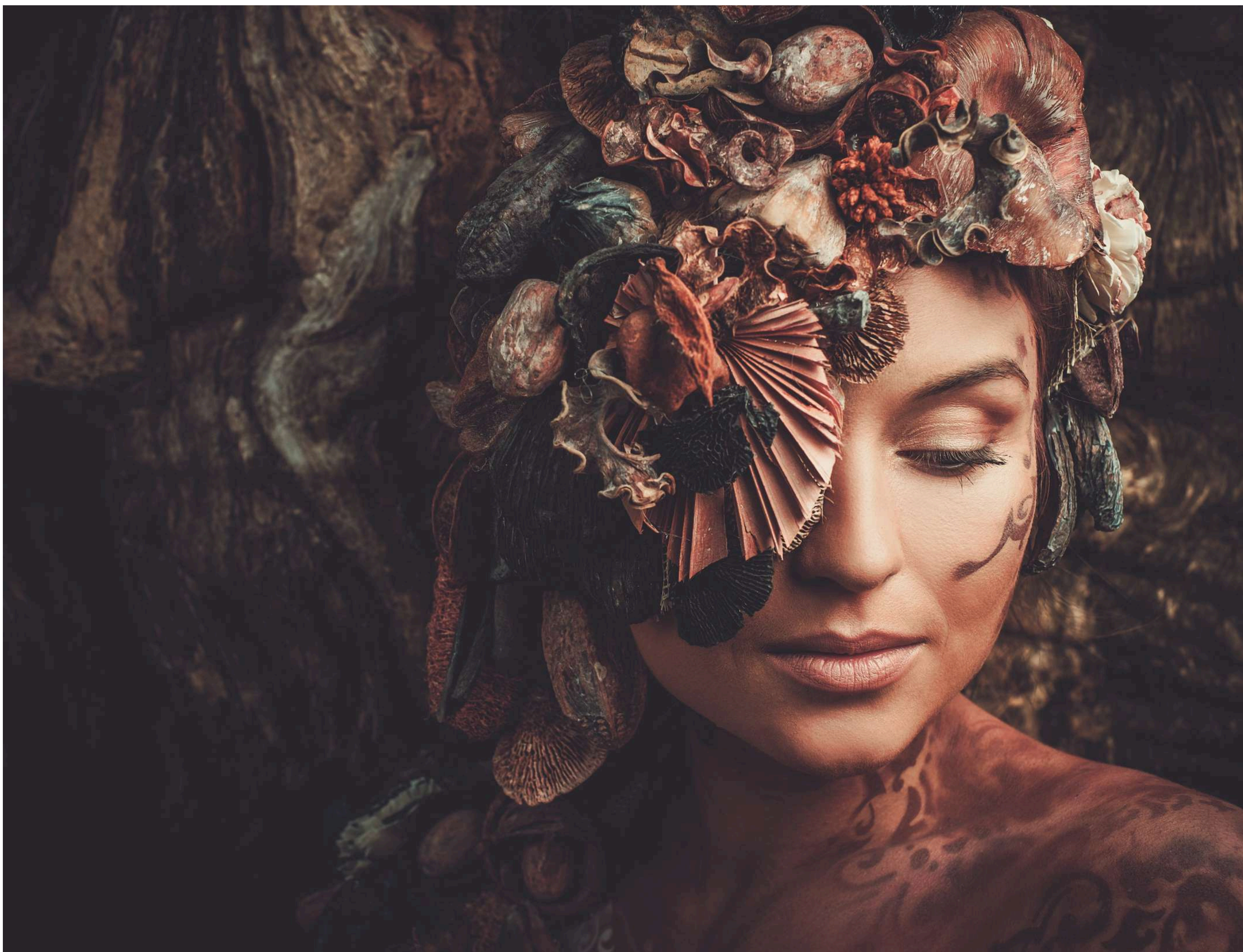

I ENCUENTRO DE MUJERES JUNGUIANAS 2021

LA BÚSQUEDA DEL ALMA FEMENINA EN CARL JUNG Y JAMES HILLMAN



Diana Arias

- Psicóloga clínica.
- Psicoterapeuta de orientación Junguiana.
- Máster en Psicología Profunda.
- Doctora en Psicología profunda con énfasis en estudios junguianos y arquetipales del Pacifica Institute (USA)
- Autora de artículos como "Dancing with the Shadow in Black Swan"
- Miembro del Staff del Instituto Eleusis - Psicología Analítica Junguiana.
- Miembro de C.G. Jung's Society, Seattle
- Integrante equipo psicosocial Arke sas



I ENCUENTRO DE MUJERES JUNGUIANAS 2021

DIOSAS: ARQUETIPOS FEMENINOS



Fernanda Bolli

- Psicóloga clínica.
- Psicoterapeuta de orientación Junguiana.
- Terapeuta Expresiva/Artística.
- Artista Plástica.
- Coordinadora Grupal. Formación en Psicología Analítica Junguiana.
- Estudios de Creatividad y Medios Expresivos (UBA).
- Especialistas en temas de Pareja
- Miembro del Staff del Instituto Eleusis - Psicología Analítica Junguiana.



I ENCUENTRO DE MUJERES JUNGUIANAS 2021

LOS MISTERIOS DE LA MUJER LUNAR



Natalia Borghesan

- Instructora de Hatha Yoga - Centro de Eutonía y Yogaterapia (C.E.Y).
- Facilitadora de talleres de interpretación de sueños.
- Formación en técnicas de comprensión de sueños y símbolos en Centro Transpersonal de Buenos Aires y Fundación Vocación Humana.
- Actualmente cursando los últimos años de Psicología en la Universidad de Buenos Aires y estudiando Psicología Transpersonal Grofiana en Grof Legacy Training.
- Cursando la especialización en Psicoterapia Analítica Junguiana.
- Miembro del Staff del Instituto Eleusis - Psicología Analítica Junguiana.



I ENCUENTRO DE MUJERES JUNGUIANAS 2021

EL DESPERTAR DE LA MUJER SALVAJE



**María Beatriz
Gallicchio**

- Licenciada en Nutrición y Dietética
- Posgrado en Medicina Ayurveda
- Especialista en Nutrición Consciente
- Astróloga Humanista y Chamánica
- Sanadora Sistema Ann Brennan
- Mujer Medicina Iniciada en Mexico en 2005 por la
- Universidad Indígena Internacional
- Especialización en técnicas ancestrales de Sanación Chamánica con Alberto Villoldo y Flavia Carrion
- Coordina Circulos de Mujeres de forma Internacional desde el año 2000
- Coordina el libro Mujeres que corren con los lobos hace 15 años
- Coordina la formación de Facilitadoras en Circulos de Mujeres
- Fundadora de la Escuela Circulo Sagrado
- Instructora de Kundalini Yoga. Instructora de Meditación



I ENCUENTRO DE MUJERES JUNGUIANAS 2021

MESA: LOS SUEÑOS FEMENINOS EN LA PANDEMIA



Julieta Crupi

Licenciada en Psicología.
Psicoterapeuta con
orientación junguiana.
Diplomatura en Estudios de
Género. Participó en
numerosos talleres teórico-
vivenciales y círculos de
mujeres. Actualmente es
miembro de ASAPA y
candidata en la formación de
analistas de la IAAP.



Sofía Degaundencio

Licenciada en Psicología.
Desde el año 2015 se
desempeña desde la
perspectiva junguiana.
Posgrado de Mindfulness.
Formación en clínica j
unguiana y arteterapia.
Actualmente en proceso de
formación con ASAPA
y la IAAP.



Laura Pinery

Astróloga Arquetipal
Licenciada en Ciencia
Política con orientación
a la Psicología Político.
Formación en Astrología
Arquetipal. Formada en la
Fundación Junguiana
Argentina y Asociación de
Psicología Analítica
Argentina (ASAPA)

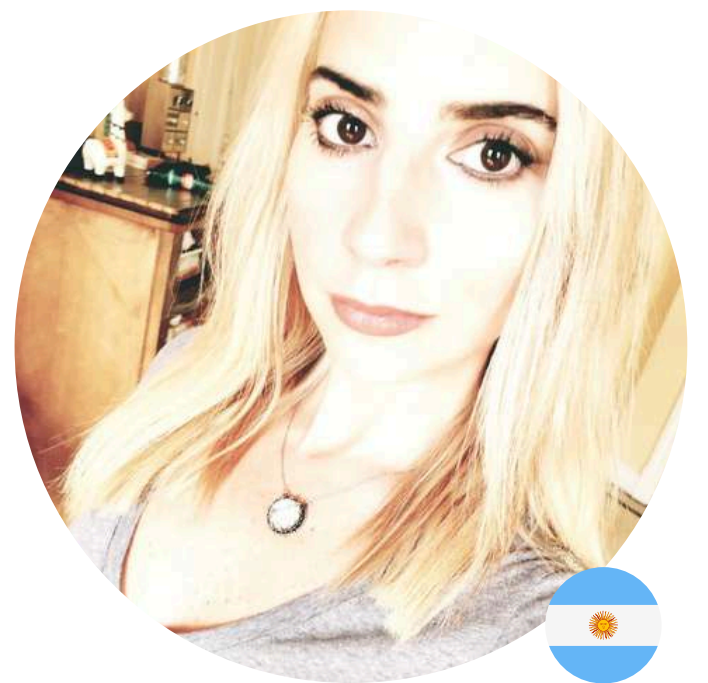

Ada Marcos

Psicóloga clínica.
Psicoterapeuta Junguiana.
Master en psicología
analítica. Master en estudios
literarios y escritura creativa.
Candidata en proceso final
para ingresar a la IAAAP.
Consteladora Familiar.
Especialista en Astrología
Arquetipal Junguiana.
Escritora y Poeta.

DÍA 2. DOMINGO 30 DE MAYO 2021

9:00 A 10:00

LO FEMENINO OCULTO: EL
APORTE DE SABINA SPIELREIN
A LA PSICOLOGÍA ANALÍTICA

MALKA GONZÁLEZ
- España -

10:00 A 11:00

LA INFLUENCIA DE LA MADRE
EN EL DESTINO DEL INDIVIDUO:
EL COMPLEJO MATERNO EN LA
PSICOLOGÍA DE CARL JUNG

ROSA GIOVE
- Perú -

11:30 A 12:30

LOS ARQUETIPOS
FEMENINOS EN EL TAROT

VICTORIA GARCIA
GARCILAZO
- Argentina -

12:30 A 13:30

ASTROLOGÍA Y
ARQUETIPOS FEMENINOS

NATALIA ELMO
- Argentina -

15:00 A 16:00

EL ARQUETIPO DE AFRODITA
Y SU RELACIÓN CON
LA DANZATERAPIA

LILA VERÓN
- Argentina -

16:00 A 17:00

LAS ETAPAS DEL VIAJE
HERÓRICO FEMENINO

BIBIANA GROSSI
- Argentina -

17:30 A 19:30

MESA 2. MUJERES DE LOS
CONFINES: LA RECREACIÓN
MITOLÓGICA DE LO FEMENINO EN
LILIANA BODOC

INE LANFRANCHI
ADA MARCOS -
Argentina -

CIERRE DEL EVENTO



I ENCUENTRO DE MUJERES JUNGUIANAS 2021

LO FEMENINO OCULTO: EL APOORTE DE SABINA SPIELREIN A LA PSICOLOGÍA ANALÍTICA



Malka González

- Psicóloga clínica.
- Psicoterapeuta de orientación Junguiana.
- Analista y Didacta del Instituto C. G. Jung de Barcelona
- Miembro de la IAAP
- Investigadora en temas de la mujer y perspectiva de género desde los años 80 también desde el ángulo religioso.
- Co autora del libro " Hilando fino" mujeres un viaje en común. Ed. Icaria , Barcelona



I ENCUENTRO DE MUJERES JUNGUIANAS 2021

LA INFLUENCIA DE LA MADRE EN EL DESTINO DEL INDIVIDUO: EL COMPLEJO MATERNO EN CARL JUNG



Rosa Giove

- Médico Cirujano UPCH.
- Maestría en Salud Pública.
- Terapeuta con formación en Psicología Analítica Arquetípica Junguiana: Fase Teórica (Año 1-2) y Clínica (Año 3-5). Router IAAP.
- Consteladora Familiar.
- Co-Fundadora del Centro Takiwasi: De investigación de las Medicinas Tradicionales y tratamiento de toxicómanos. Más de 25 años de experiencia con Medicina Tradicional Amazónica.
- Autora del Libro "La Liana de los muertos al rescate de la Vida".
- Responsable del Proyecto del Gobierno Peruano para reconocimiento del Ayahuasca como Patrimonio Cultural.
- Miembro Co-fundadora y Presidente de NIMAIRAMA.
- Miembro del Staff del Instituto Eleusis - Psicología Analítica Junguiana.



I ENCUENTRO DE MUJERES JUNGUIANAS 2021

LOS ARQUETIPOS FEMENINOS EN EL TAROT



**Victoria García
Garcilazo**

- Directora de la Victoria de Venus, espacio terapéutico y creativo que explora los lenguajes simbólicos en relación al arte y los vínculos.
- Tarotista con enfoque junguiano y mitológico. Docente y estudiosa del Tarot y sus diversos usos creativos. Actriz en el unipersonal "La Rueda del Tarot".
- Astróloga con formación kármica y arquetipal. Columnista en el programa radial "Atardecer de un día agitado" en la 100FM conducido por Sergio Lapegüe.
- PODCASTER en "La Victoria de Venus", disponible en Wetoker.com, Spotify y TN Todo Noticias.



I ENCUENTRO DE MUJERES JUNGUIANAS 2021

ASTROLOGIA Y ARQUETIPOS FEMENINOS



Natalia Elmo

- Especialista en Psicología Transpersonal
- Especialista en Astrología (Casa X)
- Especialista en Constelaciones Familiares
- Licenciada en turismo es en universidad del salvador



I ENCUENTRO DE MUJERES JUNGUIANAS 2021

EL ARQUETIPO DE AFRODITA Y SU RELACIÓN CON LA DANZATERAPIA



Lila Verón

- Psicóloga clínica UBA.
- Post-grado en Danzaterapia.
- Causa Clínica Posgrado Clínico Psicoanalítico Avanzado de Adultos
- Posgrado Clínico Psicoanalítico Práctica Clínica con pacientes adultos.
- Taller La importancia del Desarrollo Emocional. Modelo Dir/ Floor time
- Curso Modelo Dir/Floortime, para niños del espectro autista.
- Curso en Atención y Estimulación Temprana en la Primera Infancia (Asociación Latinoamericana de Estudios Freudianos - ALEF)
- Curso en Atención y Estimulación Temprana en la Primera Infancia



I ENCUENTRO DE MUJERES JUNGUIANAS 2021

LAS ETAPAS DEL VIAJE HERÓICO FEMENINO



Bibiana Grossi

- Licenciada en Psicología
- Vegetoterapeuta Reichiana
- Maestra en Psicología Analítica Junguiana
- Maestra en Arte-terapia
- Ha realizado también estudios en Psicología Transpersonal y Chamanismo
- Es Presidente y Directora de la “Casa del Sol”, espacio de autoconocimiento.
- Es docente en la Fundación C:G:Jung de Psicología Analítica de Buenos Aires.
- Es facilitadora en los últimos treinta años, de Círculos de Mujeres
- Realiza su práctica profesional en consultorio privado.



I ENCUENTRO DE MUJERES JUNGUIANAS 2021

MESA: MUJERES DE LOS CONFINES: LA RECREACIÓN MITOLÓGICA DE LO FEMENINO EN LILIANA BODOC



Ine Lanfranchi

Docente, Narradora Oral, Escritora. Especialista en Literatura fantástica, formada con Ciruelo Cabral y Liliana Bodoc. Coach Ontológica. Coach Literaria. Terapeuta ocupacional. Especialista en Estimulación Temprana. Alumna de la formación en Psicoterapia de orientación Junguiana en el Instituto Eleusis. Colaboradora del Instituto Eleusis. Autora de varios libros de cuentos, novela y relato fantástico.

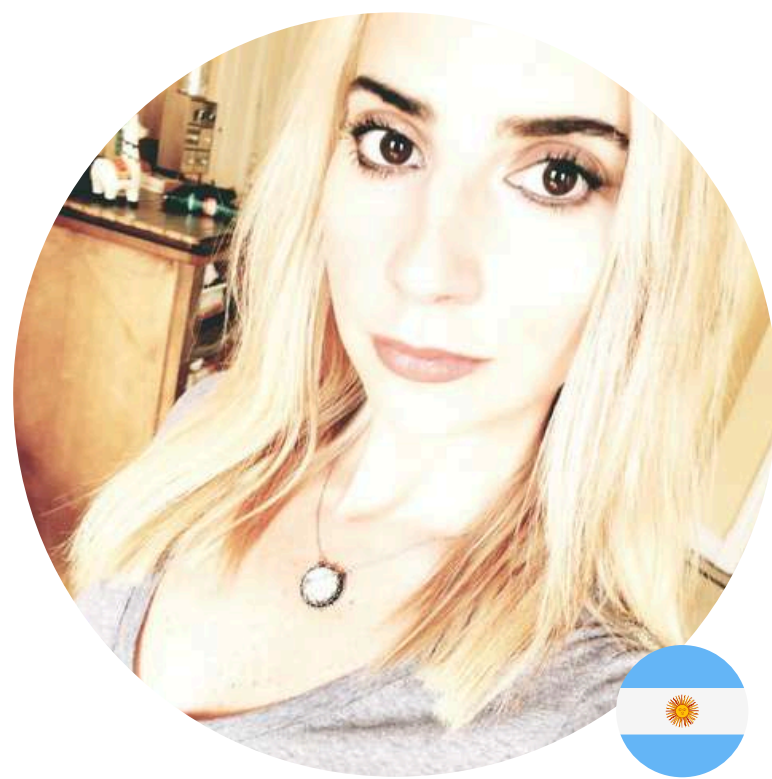

Ada Marcos

Psicóloga. Psicoterapeuta Junguiana. Master en psicología analítica. Master en estudios literarios y escritura creativa. Candidata en proceso final para ingresar a la IAAAP. Consteladora Familiar. Especialista en Astrología Arquetipal Junguiana. Co-Directora y Directora Académica/Clínica del Instituto Eleusis. Co-Directora de EONIA - Mujeres en Tribu. Co-Directora de ARTEMIS - Desarrollo Integral para Mujeres. Escritora. Poeta



INSCRIPCIÓN EN EL ENCUENTRO VIRTUAL

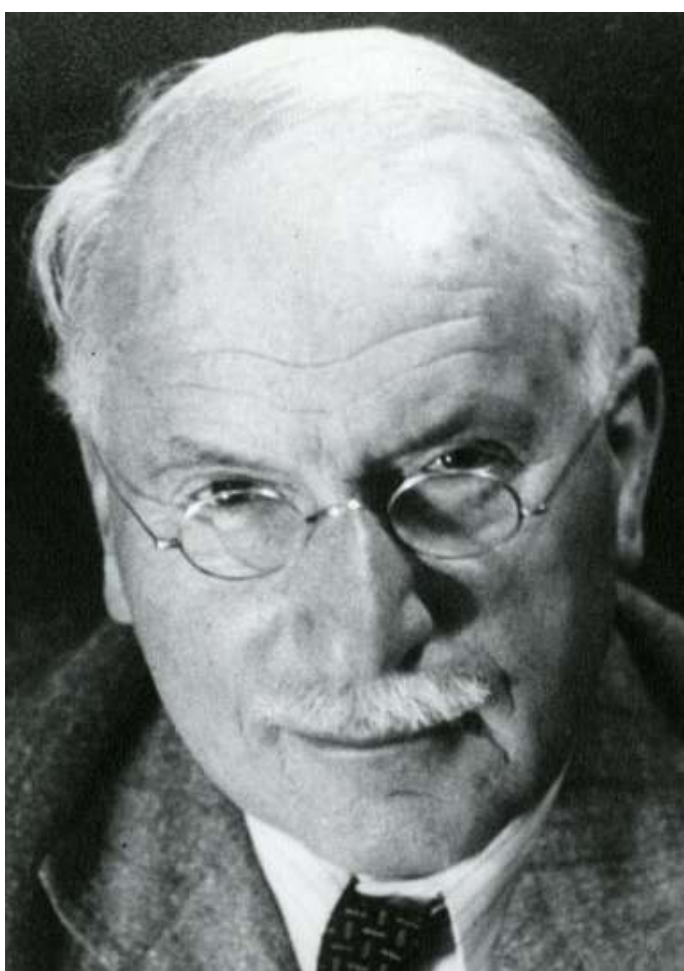

Todas las Personas Interesadas deben inscribirse
vía whatsapp: **+5491149364093** ó E-mail:
mujeres@eleusis.pe

Se entregará constancia de participación con un
pago de USD\$10 dólares

- CUPOS LIMITADOS -



"Las mujeres son una fuerza mágica"



Síguenos
en Facebook
[@eleusisjung](https://www.facebook.com/eleusisjung)

www.eleusis.pe