



I JORNADAS VIRTUALES

MITOLOGÍA Y CLÍNICA JUNGUIANA

SÁBADO 27 Y DOMINGO 28 DE NOVIEMBRE 2021

EL INSTITUTO ELEUSIS

organizará cada año,
desde Noviembre 2021
un evento dedicado a
explorar las relaciones
entre la Mitología y la
práctica clínica de la
Psicología Analítica de
Carl Gustav Jung.

Este espacio está
orientado a promover la
participación de los
Miembros de Eleusis,
Colaboradores y
Alumnos de nuestra
formación en
Psicoterapia Junguiana.



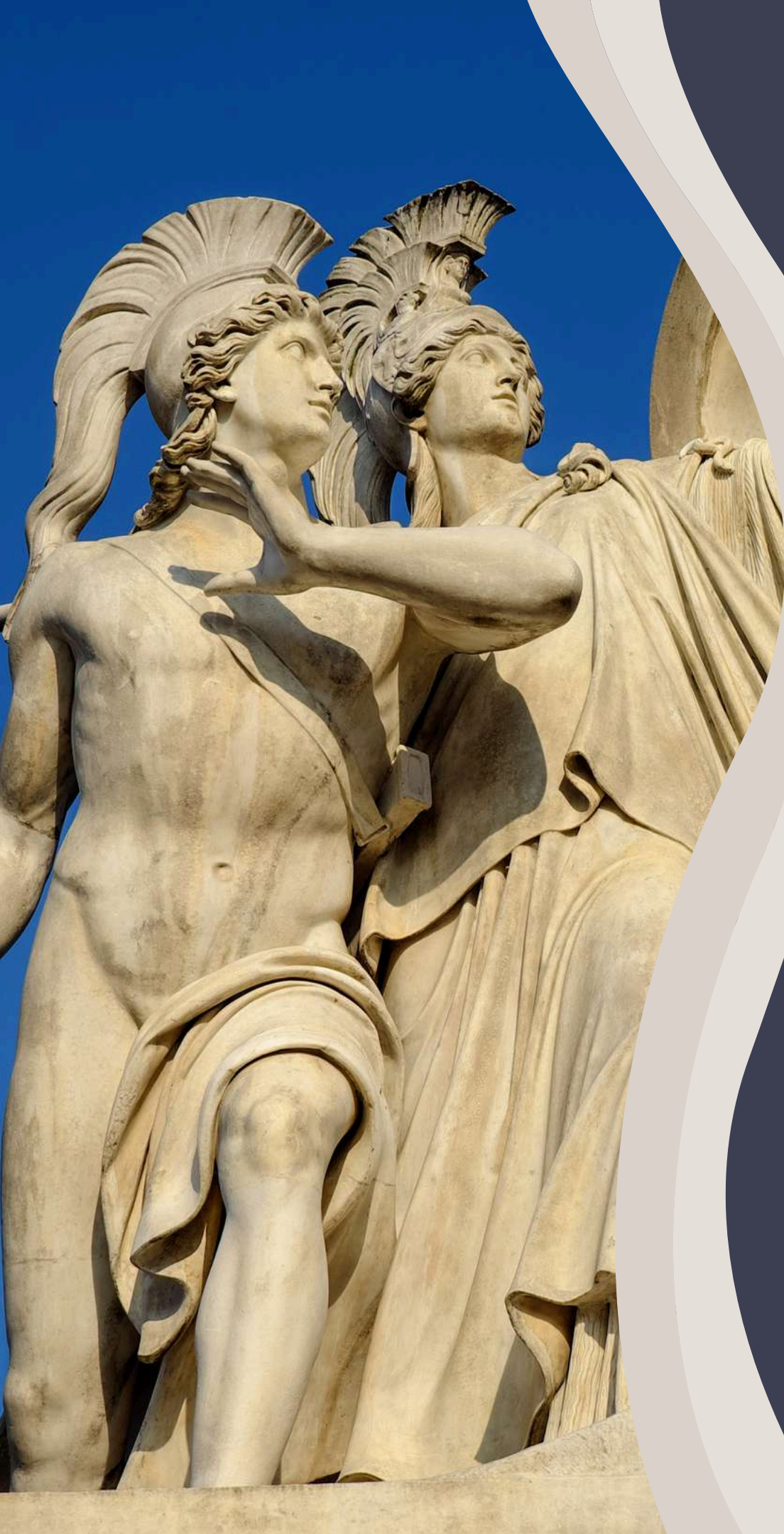

PONENTES ELEUSIS:

DIANA ARIAS



FERNANDA BOLLI



NATALIA BORGHESAN



ABIGAÍL CONTRERAS



DAVID GALEANO



PABLO GARCÍA



INE LANFRANCHI



ADA JIMENA MARCOS



MILKER OLAYA



FANNY POBLETE



ROBERTO VECCO



JOHN ZAPATA



"El mito es en realidad la cosa más adulta que produjo la humanidad primitiva. Los primeros antepasados del hombre dotados de agallas no eran en modo alguno embriones, sino animales plenamente desarrollados, y del mismo modo el hombre que pensaba y vivía en el mito era una realidad adulta y no un niño de cuatro años. El mito, en efecto, no es ningún fantasma pueril, sino un requisito importantísimo para la vida"

Carl Gustav Jung



DÍA 1

SÁBADO 27 DE NOVIEMBRE 2021



I JORNADAS VIRTUALES

MITOLOGÍA Y CLÍNICA JUNGUIANA

SÁBADO 27 Y DOMINGO 28 DE NOVIEMBRE 2021

**Mesa: Comentarios y Reflexiones
en torno al libro "Introducción a
la esencia de mitología" de
Carl Gustav Jung y Karl Kerényi**

PABLO GARCÍA

FANNY POBLETE

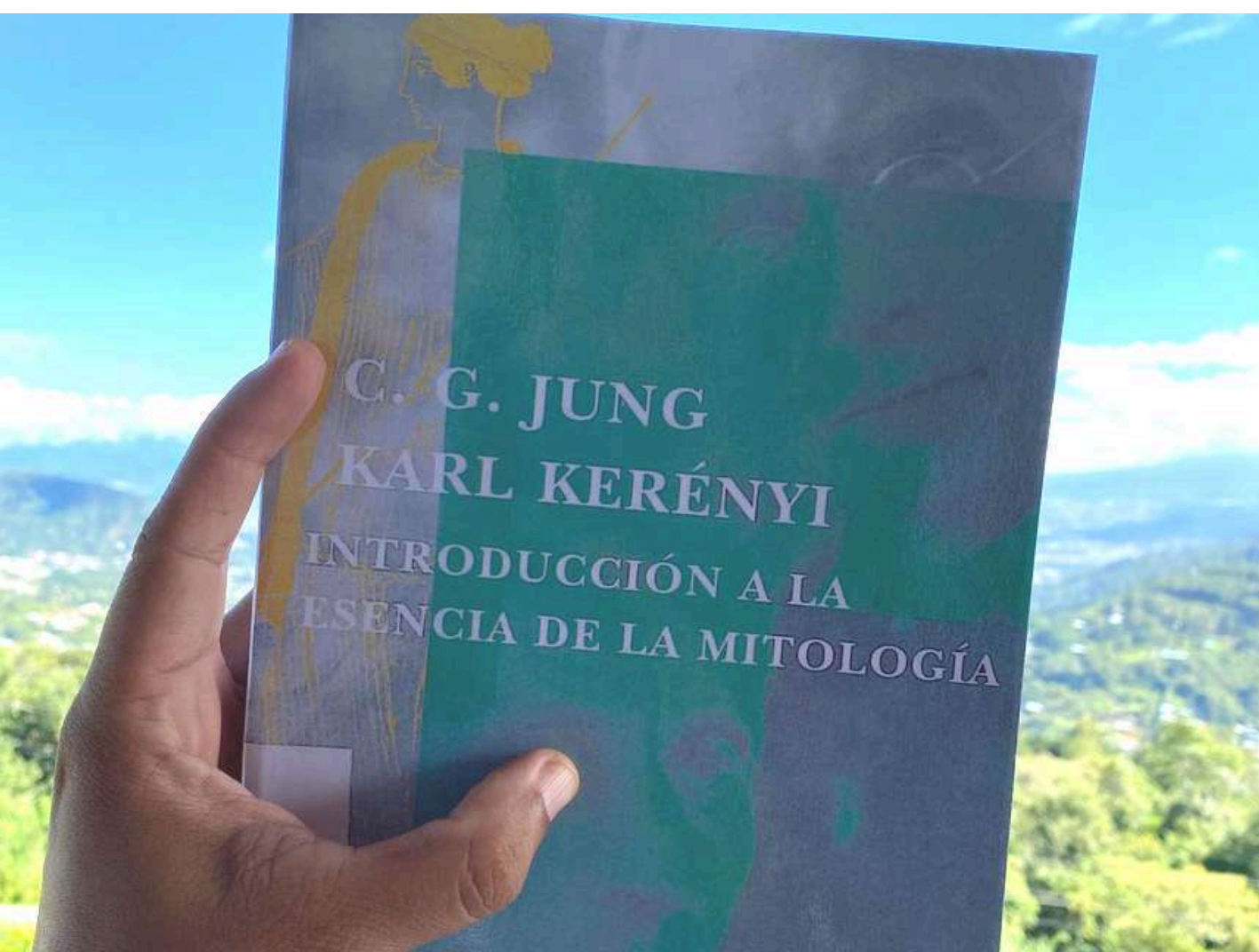

ROBERTO VECCO



SÁBADO 27 NOV

09:00 - 10:30  

10:00 - 11:30  

11:00 - 12:30  



**INSTITUTO
ELEUSIS**
Psicología Profunda

I JORNADAS VIRTUALES

MITOLOGÍA Y CLÍNICA JUNGUIANA

SÁBADO 27 Y DOMINGO 28 DE NOVIEMBRE 2021

ADA JIMENA MARCOS

Cassandra y la propia voz.
Un recorrido mitopoético

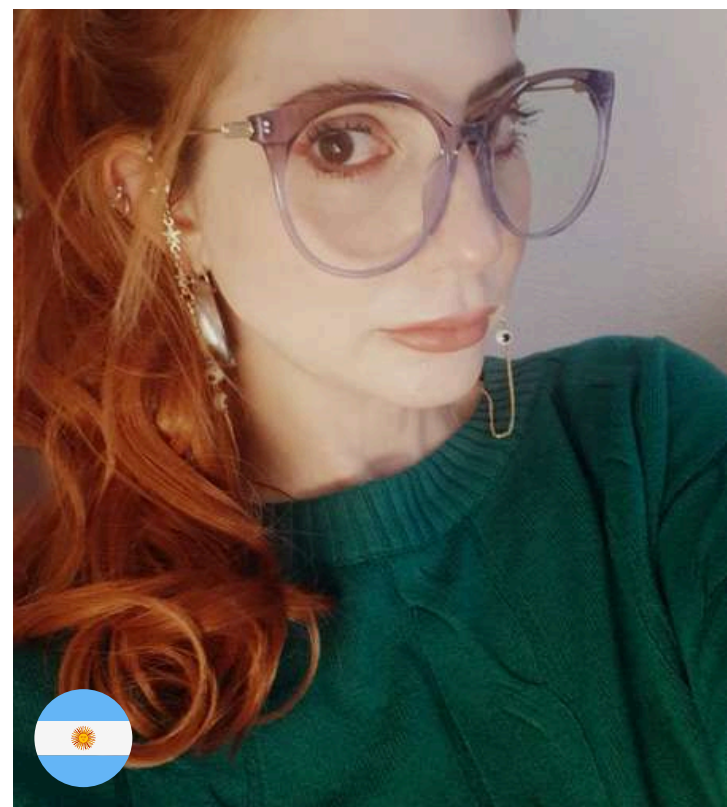
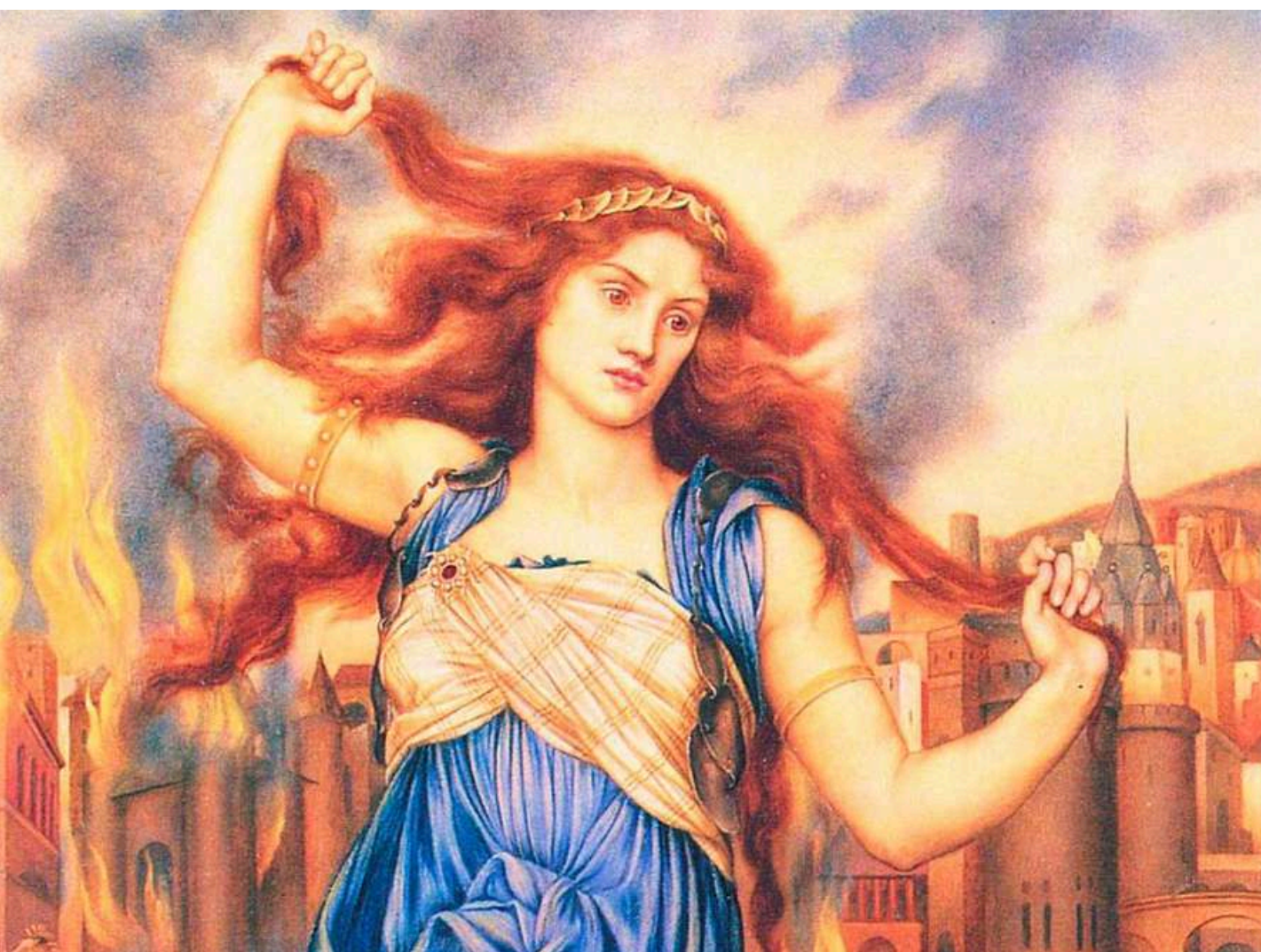

SÁBADO 27 NOV

11:00 - 12:30



12:00 - 13:30



13:00 - 14:30



INSTITUTO
ELEUSIS
Psicología Profunda

I JORNADAS VIRTUALES

MITOLOGÍA Y CLÍNICA JUNGUIANA

SÁBADO 27 Y DOMINGO 28 DE NOVIEMBRE 2021

FERNANDA BOLLI

El descenso de Innana: La depresión como posibilidad de encuentro con la energía vital.

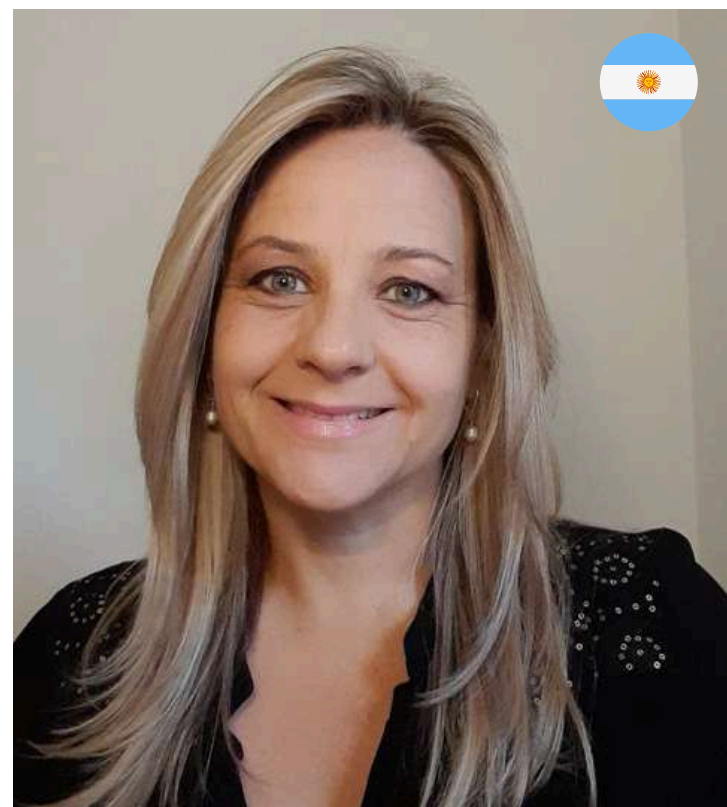
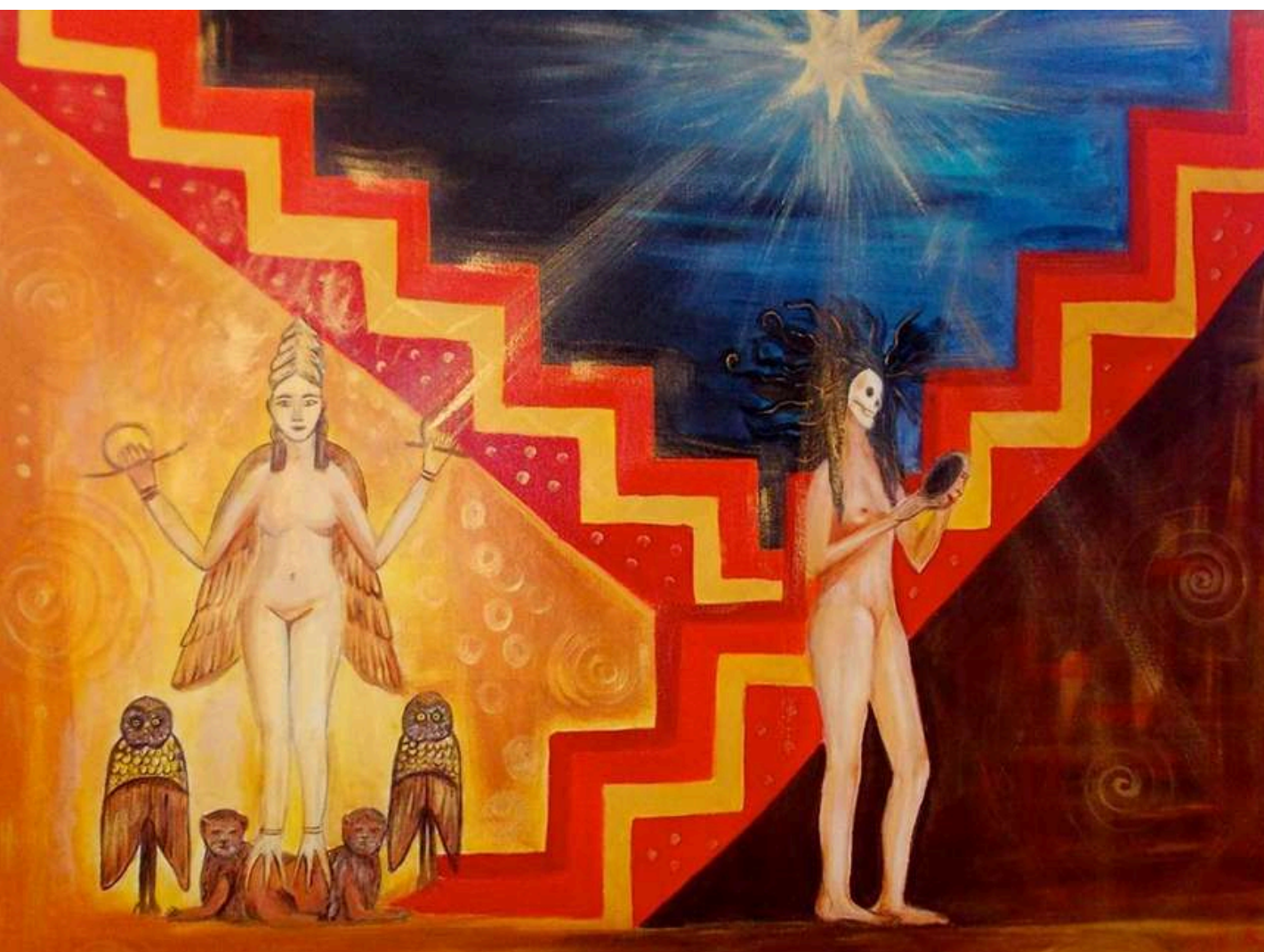

SÁBADO 27 NOV

14:00 - 15:30



15:00 - 16:30



16:00 - 17:30



INSTITUTO
ELEUSIS

Psicología Profunda

I JORNADAS VIRTUALES

MITOLOGÍA Y CLÍNICA JUNGUIANA

SÁBADO 27 Y DOMINGO 28 DE NOVIEMBRE 2021

DIANA ARIAS

El Mito de Pan en la Ansiedad
y los Trastornos de Pánico



SÁBADO 27 NOV

16:00 - 17:30



17:00 - 18:30



18:00 - 19:30



**INSTITUTO
ELEUSIS**

Psicología Profunda



I JORNADAS VIRTUALES

MITOLOGÍA Y CLÍNICA JUNGUIANA

SÁBADO 27 Y DOMINGO 28 DE NOVIEMBRE 2021

NATALIA BORGHESAN

El mito de Arjuna y
la búsqueda del Sí-mismo



SÁBADO 27 NOV

18:00 - 19:30



19:00 - 20:30



20:00 - 21:30



**INSTITUTO
ELEUSIS**

Psicología Profunda

I JORNADAS VIRTUALES

MITOLOGÍA Y CLÍNICA JUNGUIANA

SÁBADO 27 Y DOMINGO 28 DE NOVIEMBRE 2021

MILKER OLAYA

El Mito del Minotauro desde
la Teoría de los Complejos



SÁBADO 27 NOV

20:00 - 21:30



21:00 - 22:30



22:00 - 23:30



**INSTITUTO
ELEUSIS**

Psicología Profunda



DÍA 2

DOMINGO 28 DE NOVIEMBRE 2021

I JORNADAS VIRTUALES

MITOLOGÍA Y CLÍNICA JUNGUIANA

SÁBADO 27 Y DOMINGO 28 DE NOVIEMBRE 2021

Mesa: Comentarios y Reflexiones
en torno al libro "Héroe de las
Mil Caras" de Joseph Campbell.

**NATALIA
BORGHESAN
INA LANFRANCHI
ROBERTO VECCO**



DOMINGO 28 NOV

09:00 - 10:30  

10:00 - 11:30  

11:00 - 12:30  



**INSTITUTO
ELEUSIS**
Psicología Profunda

I JORNADAS VIRTUALES

MITOLOGÍA Y CLÍNICA JUNGUIANA



SÁBADO 27 Y DOMINGO 28 DE NOVIEMBRE 2021

ROBERTO VECCO



Gilgamesh, Sileno, Sísifo y
la Angustia Existencial
hacia la muerte.



DOMINGO 28 NOV

11:00 - 12:30  

12:00 - 13:30  

13:00 - 14:30  



**INSTITUTO
ELEUSIS**
Psicología Profunda

I JORNADAS VIRTUALES

MITOLOGÍA Y CLÍNICA JUNGUIANA

SÁBADO 27 Y DOMINGO 28 DE NOVIEMBRE 2021

ABIGAÍL CONTRERAS

Atenea: El surgimiento de
la consciencia femenina

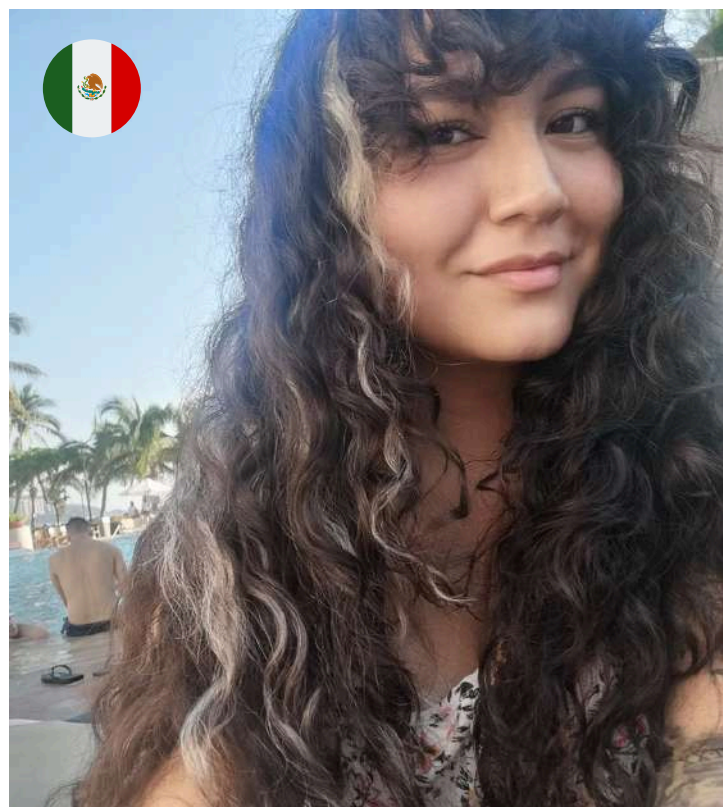

DOMINGO 28 NOV

14:00 - 15:30



15:00 - 16:30



16:00 - 17:30



**INSTITUTO
ELEUSIS**
Psicología Profunda

I JORNADAS VIRTUALES

MITOLOGÍA Y CLÍNICA JUNGUIANA

SÁBADO 27 Y DOMINGO 28 DE NOVIEMBRE 2021

INE LANFRANCHI
FANNY POBLETE

El Complejo Materno en el
Mito de Démeter y Perséfone.



DOMINGO 28 NOV

16:00 - 17:30



17:00 - 18:30



18:00 - 19:30



**INSTITUTO
ELEUSIS**
Psicología Profunda

I JORNADAS VIRTUALES

MITOLOGÍA Y CLÍNICA JUNGUIANA



SÁBADO 27 Y DOMINGO 28 DE NOVIEMBRE 2021

DAVID GALEANO

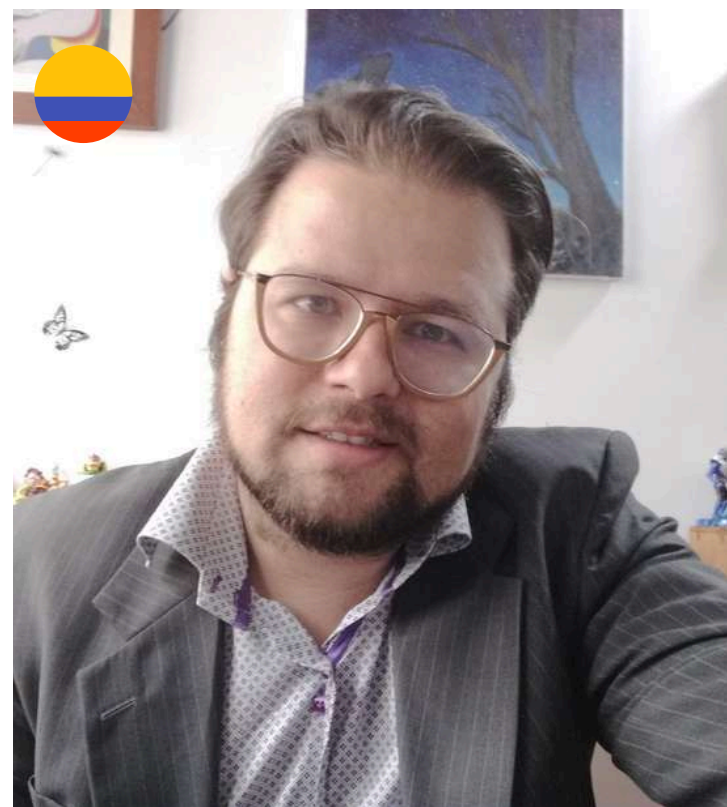

La figura de Hermes y
su importancia en la
Psicología Analítica



DOMINGO 28 NOV

18:00 - 19:30  

19:00 - 20:30  

20:00 - 21:30  



INSTITUTO
ELEUSIS
Psicología Profunda

I JORNADAS VIRTUALES

MITOLOGÍA Y CLÍNICA JUNGUIANA

SÁBADO 27 Y DOMINGO 28 DE NOVIEMBRE 2021

JOHN ZAPATA

Hermes: Hacedor de
conexiones emocionales
en psicoterapia.



DOMINGO 28 NOV

20:00 - 21:30  

21:00 - 22:30  

22:00 - 23:30  



**INSTITUTO
ELEUSIS**

Psicología Profunda



INSTITUTO ELEUSIS

Psicología Profunda

El INSTITUTO ELEUSIS es una organización académica y clínica con sede principal en Perú y sedes en otros países de Latinoamérica. Nos dedicamos a promover la Psicología Profunda con énfasis en la Psicología Analítica del Dr. Carl Gustav Jung a través de actividades de difusión, formaciones y publicaciones. También brindamos servicios de atención terapéutica.

WWW.ELEUSIS.PE

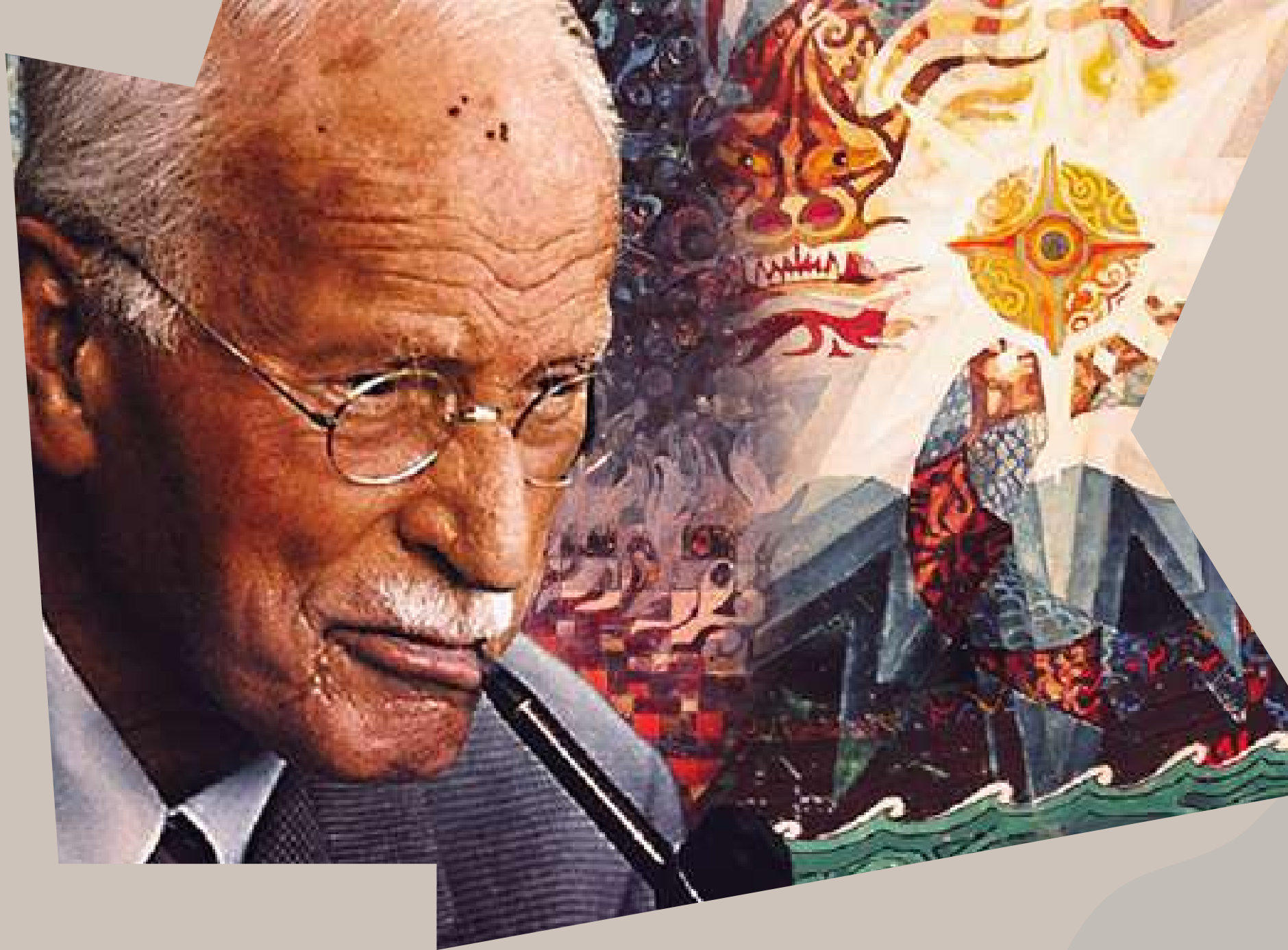

PSICOLOGÍA ANALÍTICA JUNGUIANA

SÍGUENOS EN FACEBOOK

CLICK



DALE LIKE



INSTITUTO
ELEUSIS

Psicología Profunda