

INSTITUTO ELEUSIS

VI Formación Virtual

PSICOTERAPIA JUNGUIANA

INICIO: SABADO 25 DE ABRIL 2026

WWW.ELEUSIS.PE/FORMACION

WhatsApp: +51/979716403



INSTITUTO ELEUSIS

Psicología Analítica Junguiana

“El privilegio de toda una vida es llegar a ser quien realmente eres.”

CARL GUSTAV JUNG

El **Instituto Eleusis**, es un espacio académico y psicoterapéutico inscrito en Lima, Perú con presencia en diversos países de Latinoamérica (**Argentina, Colombia, Chile, Costa Rica, Cuba, Ecuador, México, Perú y Venezuela**), Dirigido a promover la Psicología Profunda con énfasis en la Psicología Analítica del Dr. Carl Gustav Jung (1875-1961).

“Conozca todas las teorías. Domine todas las técnicas, pero al tocar un alma humana sea apenas otra alma humana.”

CARL GUSTAV JUNG



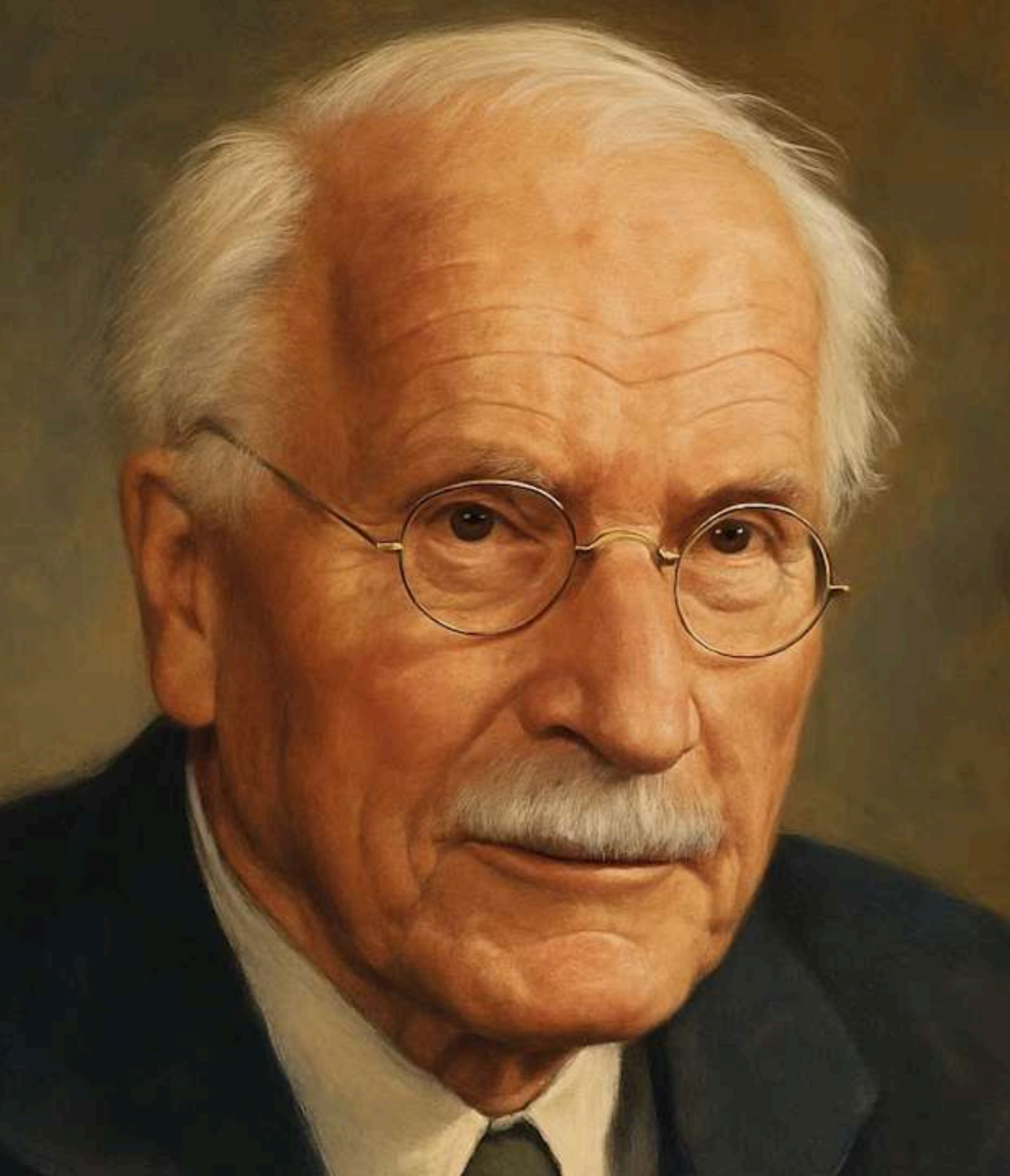

TODA ESTA FORMACIÓN PUEDE SER LLEVADA AL RITMO DE CADA ALUMNO. BUSCAMOS QUE LAS PERSONAS QUE SE FORMAN EN EL INSTITUTO PUEDAN REALMENTE INTEGRAR LA PSICOLOGÍA JUNGUIANA EN SU VIDA PERSONAL Y PRÁCTICA PROFESIONAL. CONTAMOS CON UN EQUIPO DOCENTE ALTAMENTE COMPROMETIDO



MODALIDAD VIRTUAL - VÍA ZOOM

1. Matrícula: Pago único de USD\$110 dólares. Da acceso a más de 1000 horas de clases grabadas.

2. Mensualidad: Vía PayPal USD\$110 dólares

- **Perú:** vía BCP o Interbank \$100 dólares por mes.
- **Argentina:** Consultar descuento especial y precio en Pesos.
- **Venezuela:** Consultar descuento especial y precio en Bolívares.

Total de pagos: 1 Matrícula + 24 pagos Mensuales.

Descuento por pago Total 20%: USD\$2200.

Recibirás adicionalmente 120 clases (más de 240 horas adicionales) exclusivas por el Pago Completo.

3. Horario: 3er Sábado y Domingo de cada mes. Horarios: 09:00 a 11:00, 11:30 a 13:30 y 15:00 a 17:00 horas de Perú

4. Clases de Afianzamiento Opcionales: Lunes y Miércoles de 19:00 a 21:00 horas de Perú

5. Fecha de Inicio: Sábado 25 de Abril 2026.

Puedes apartar el Cupo y recibir el Acceso a la Plataforma y activación de los Bonos de la Formación con el pago de la Matrícula

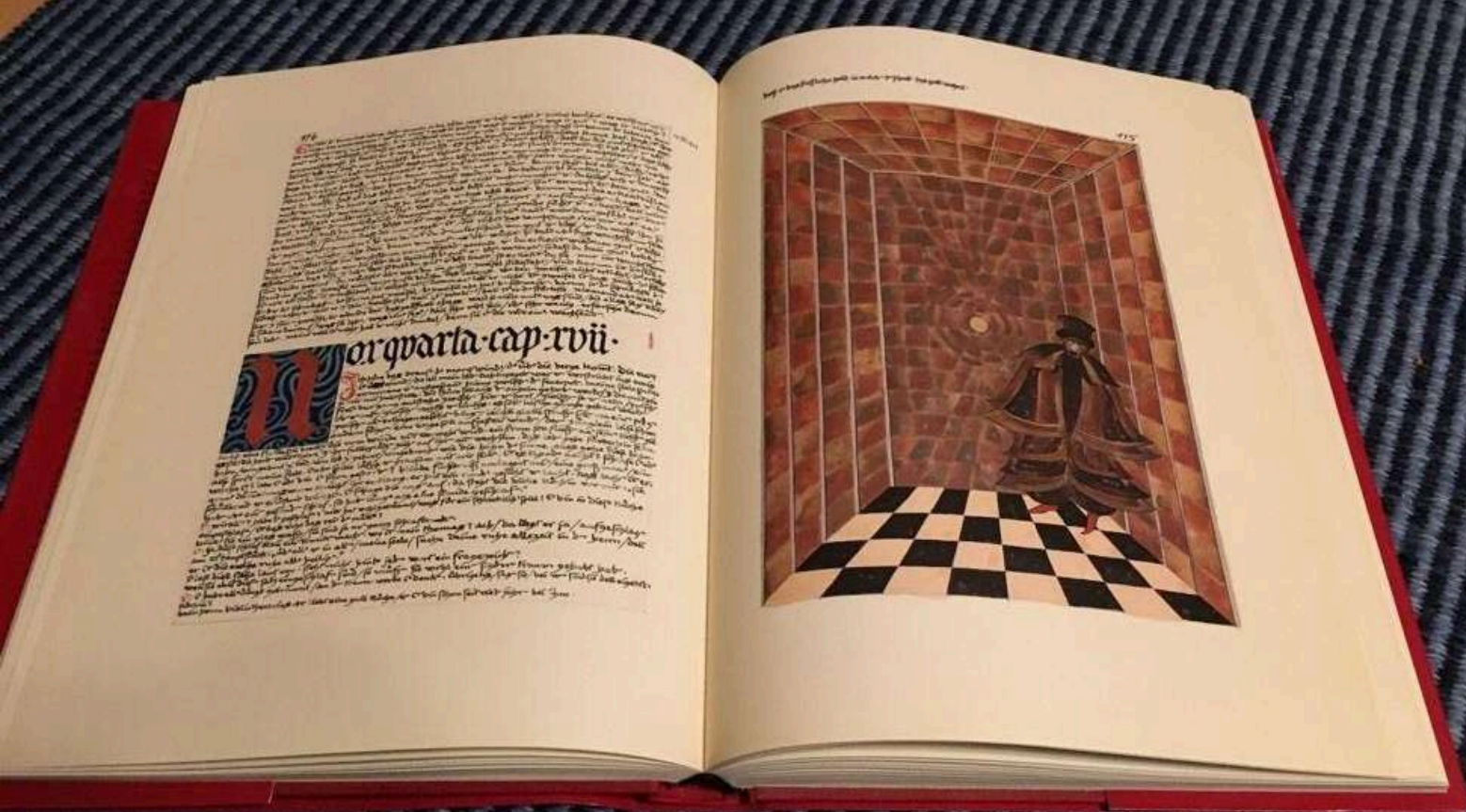

¿Qué lograrás con Nuestra Formación?

Al finalizar nuestra formación el alumno estará en capacidad de acompañar personas en la exploración y abordaje de diversos complejos personales, comprensión de sus contenidos psíquicos inconscientes (sueños, imágenes internas, síntomas, etc.) desde el enfoque Junguiano.

El alumno está en condición de realizar a nivel práctico:

- Establecer las bases para una Psicoterapia dialógica de orientación Junguiana.
- Comprender la importancia, influencia y abordaje de los complejos en la práctica clínica.
- Comprender la importancia y aplicaciones prácticas de la Tipología en la práctica clínica.
- Conocer la importancia del trabajo con los contenidos simbólicos de los pacientes: Síntomas, Sueños, Imaginación Activa.
- Ser capaz de emplear análisis de mitos y cuentos en psicoterapia.

**ENCUENTRO CON
LA PSICOLOGÍA
ANALÍTICA DEL
DR. CARL
GUSTAV JUNG**



La “Psicología Analítica” o “Psicología Compleja” fue creada por el reconocido médico psiquiatra Dr. Carl Gustav Jung (1875-1961).

Jung inició sus estudios sobre la histeria, la “dementia praecox” (esquizofrenia), las neurosis y los denominados “Complejos sentimentalmente asentuados”, años antes de su contacto con Sigmund Freud, teniendo una amplia práctica clínica psiquiátrica con el reconocido Dr. Eugene Bleuler en el Hospital Universitario de Burghölzli, Suiza.

A raíz del encuentro con Freud y Jung, entre los años 1906-1913, desarrollará aún mucho más sus intereses por la comprensión de la psique humana. El encuentro inyectó en ambos una gran energía para el desarrollo del psicoanálisis; sin embargo, las diferencias entre ambos estuvieron presentes desde el inicio, y fueron la causa de su posterior ruptura.

A raíz del contacto (1906-1907) y separación (1912-1913) con Sigmund Freud, Jung desarrolla su propia propuesta de psicología profunda, la que se orienta como una vía para contribuir a la estructuración del yo y resolución de los “complejos primarios” (Materno, Paterno, Fraternal), la confrontación y diferenciación de la Consciencia Colectiva y el Inconsciente Colectivo, el tratamiento de las dificultades psicológicas y trastornos mentales (con énfasis en la Psicosis), el auto-conocimiento profundo, el contacto con los contenidos simbólicos (sueños, imágenes inconscientes) y el desarrollo de la personalidad (Proceso de Individuación), tal como se presentaba el Psicoanálisis de su época.

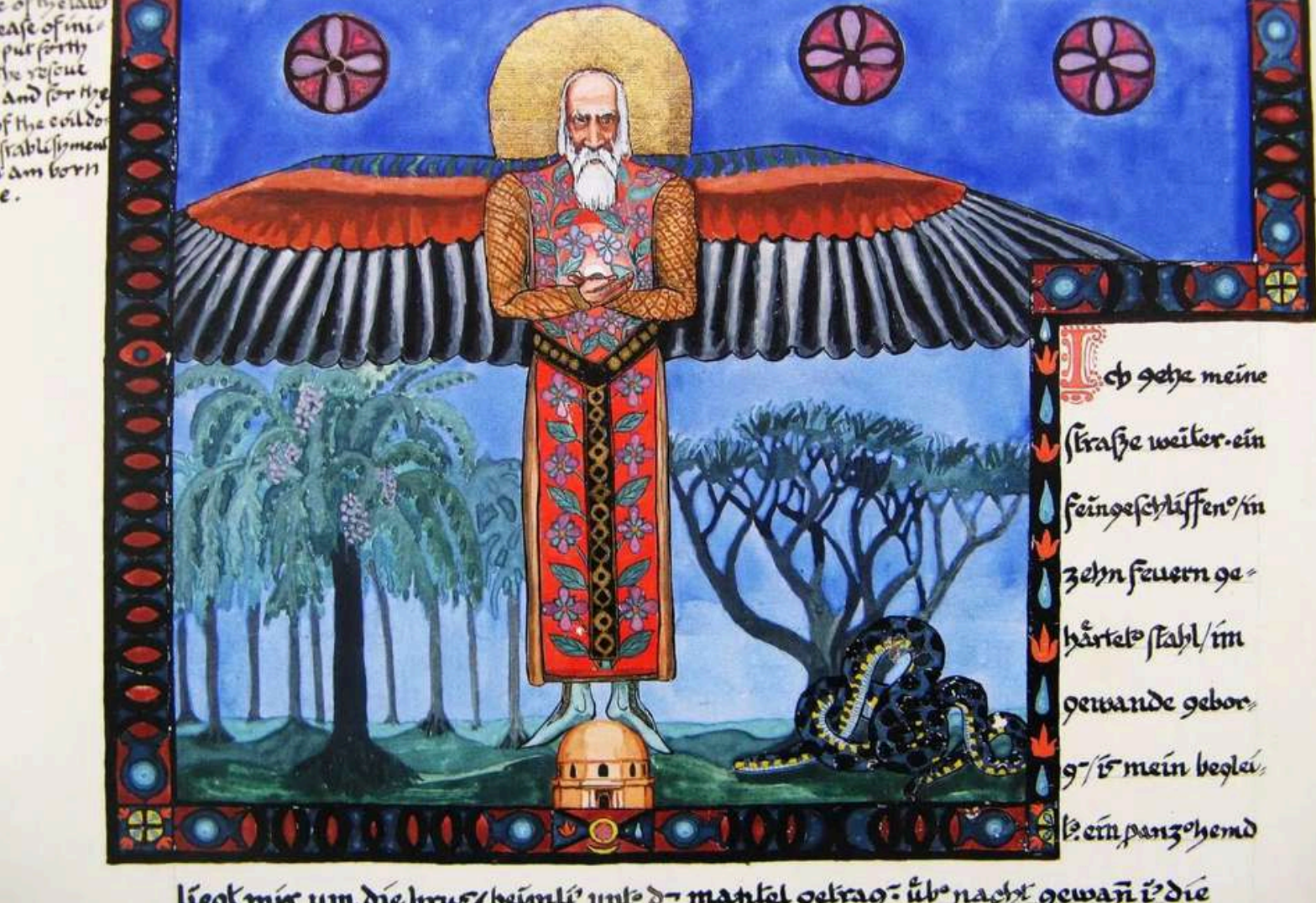

Jung fue mucho más allá de Freud, pues no sólo desarrolló un enfoque de comprensión y tratamiento de las neurosis, sino, además una vía para la Transformación e Individuación a través del conocimiento profundo de sí mismo y la exploración de los denominados "Complejos", y los contenidos simbólicos del Inconsciente Personal y Colectivo.

Desde el inicio, Jung criticó el psicoanálisis freudiano, sin perder de vista los valiosos aportes de su creador. Entre ellos resaltan la crítica al pansexualismo, la mirada mecanicista y reduccionista, la valoración positiva del Inconsciente y la necesidad de una comprensión fenomenológica hermenéutica de los contenidos simbólicos.

El enfoque Junguiano estableció puntos importantes de diálogo entre Medicina, Psiquiatría, Psicología Experimental y Ciencias de la Conducta, con el Psicoanálisis, la Fenomenología Hermenéutica, la Filosofía, la Antropología, las Religiones Orientales, la Mitología, etc.; defendiendo siempre que la Psicología debía ser un puente entre las Ciencias Naturales y Ciencias Humanas.



La Psicología Analítica es una escuela de Psicoterapia y Análisis que se basa principalmente en un estilo dialogal persona-persona, que incluye el abordaje de los contenidos conscientes (emocionales, cognitivos y conductuales) del paciente, así como la exploración y amplificación de los contenidos producidos por el inconsciente (síntomas, sueños, fantasías, imágenes y símbolos) a través de diversos recursos y técnicas expresivas como la Imaginación Activa, el Análisis de Sueños, el uso clínico de Mitos y Cuentos, el Arte, el Psicodrama, la Caja de Arena (Sandtray), el Movimiento Auténtico, etc.

El fin de la Psicología Analítica no es únicamente la sanación individual, sino que busca sobre todo contribuir a desarrollar la consciencia y transformación de las personas, haciendo énfasis en la propia identidad y el sentido vital.

A Jung debemos la “ampliación de la comprensión de la Psicología hacia una validación de la realidad psíquica del consultante; durante toda su vida ejerció una fuerte lucha por la superación del problema fundamental de este campo: “Una Psicología reduccionista, científicista, mecanicista basada en el dualismo cuerpo-alma”, llamada por él “una psicología sin alma”, que bien podría haberse llamado “neurofisiología”. También la creación de conceptos como: **“Complejos”, “Realidad Psíquica”, “Vida Simbólica”, “Energía Vital”, “Proceso de Individuación”, “Introvertido”, “Extravertido”, “Sombra”, “Ánima”, “Ánimus”, “Sincronicidad” e “Integración de Opuestos”.**

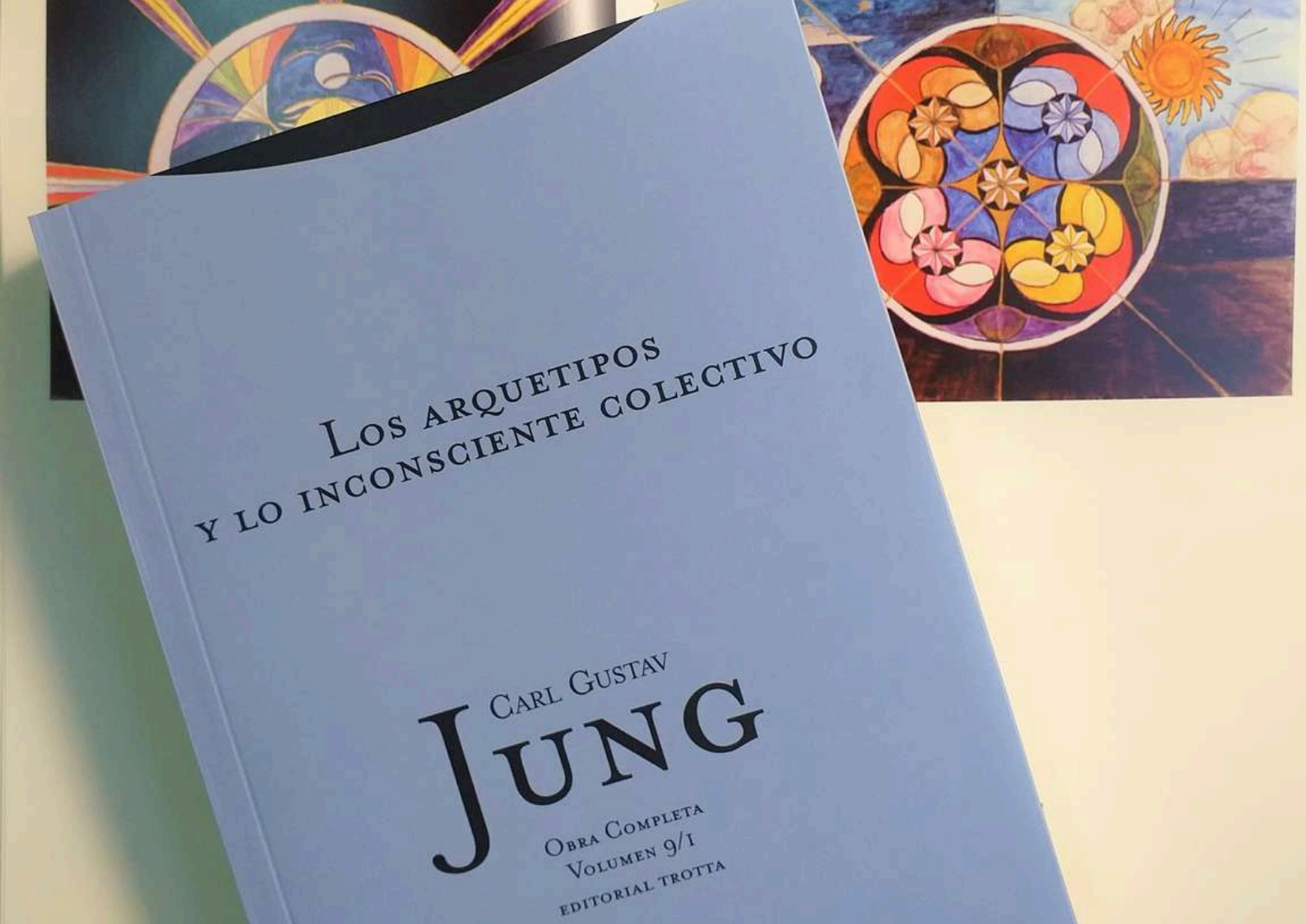

LOS ARQUETIPOS Y LO INCONSCIENTE COLECTIVO

CARL GUSTAV
JUNG

OBRA COMPLETA
VOLUMEN 9/1
EDITORIAL TROTTA

PRINCIPALES CONCEPTOS DE LA TEORÍA JUNGUIANA

EN ESTE ESPACIO REVISAREMOS DIVERSOS ASPECTOS DE LA TEORÍA JUNGUIANA COMO: LOS EXPERIMENTOS DE ASOCIACIÓN, LA PSICOGÉNESIS DE LA ESQUIZOFRENIA, LA REALIDAD PSÍQUICA, LA COSMOVISIÓN, LA TEORÍA DEL LOS COMPLEJOS, LA NOCIÓN DE INCONSCIENTE PERSONAL E INCONSCIENTE COLECTIVO, LA IMPORTANCIA DE LOS SÍMBOLOS, LOS TIPOS PSICOLÓGICOS, LA ENERGÉTICA DE LA PSIQUE (LÍBIDO), LAS RELACIONES ENTRE EL YO Y LO INCONSCIENTE, LOS ARQUETIPOS, EL PROCESO DE INDIVIDUACIÓN, EL YO, LA SOMBRA, LA SICIGIA (ÁNIMA Y ÁNIMUS), EL SELF, LA CUESTIÓN DE LOS OPUESTOS, LA SINCRONICIDAD, LAS RELACIONES ENTRE PSICOLOGÍA Y ALQUIMIA, EL TRABAJO CON LOS SUEÑOS, LA IMAGINACIÓN ACTIVA, LA PRÁCTICA DEL ANÁLISIS Y LA TRANSFERENCIA.



3 PILARES DE LA FORMACIÓN JUNGUIANA

I. REALIDAD PSÍQUICA

La comprensión de la Psicología como "Investigación de la Psique" (Alma) y la crítica junguiana a la psicología actual (Materialismo: Psicología sin alma), la importancia de trabajar y validar los contenidos psíquicos de la persona y la comprensión del mapa de la psique propuesto por Carl Gustav Jung (Consciencia, Inconsciente personal e Inconsciente Colectivo).

II. ACTITUD SIMBÓLICA

La importancia de los símbolos, como principal expresión de los contenidos psíquicos, y su exploración y aplicación en la psicoterapia, el análisis de los sueños, la imaginación activa, análisis de mitos y cuentos, así como diversas técnicas de amplificación.

III. TEORÍA GENERAL DE LOS COMPLEJOS

La comprensión y abordaje de los complejos y su influencia en la vida cotidiana y las diversas expresiones propias de la psicopatología clínica.

"El principal objetivo de esta formación es que cada persona logre integrar lo aprendido en su propio proceso de auto-conocimiento e individuación; además de formar sólidamente a nivel teórico y práctico a todas las personas interesadas en la Psicología Analítica Junguiana"





DOCENTES - DIRECTORES ELEUSIS LATAM

JOSÉ BEZANILLA

MÉXICO

- Psicólogo clínico y académico con una trayectoria de más de veinticinco años.
- Doctorado en Ciencias para la Familia.
- Maestría en Ciencias de la Educación Familiar
- Especialidad en Psicoterapia de Grupos y Psicodrama Clínico.
- Psicoterapeuta de orientación junguiana, dedicado a más de 20 años de investigación de la obra de C. G. Jung.
- Co-Director, Director Institucional y Docente del Instituto Eleusis. Miembro iniciador de Eleusis en México (2019-2021). Miembro Instituto Eleusis - Sede México. Director de las líneas de desarrollo del Instituto: "Terapia Sistémica y Psicología Analítica", "Psicodrama" y "Psicología Sintergética de Jacobo Grinberg y Psicología Analítica".
- Vive en CDMX. Director de "Investigaciones del Inconsciente".
- Miembro y Director en México del Instituto de Terapia Sistémica Integrativa (ITSI)



DAVID GALEANO

COLOMBIA

- Psicólogo Clínico.
- Psicoterapeuta Junguiano.
- Arte-terapeuta Junguiano.
- Especialista en Análisis de Sueños.
- Especialista en Caja de Arena.
- Profesor de Psicología Profunda, Fundador y Director del Centro Psique (Colombia).
- Co-Director, Director Institucional, Miembro, Docente y Director en Colombia del Instituto Eleusis.
- Director y Docente del Programa de Arte-Terapia Junguiana y Recursos Expresivos del Instituto Eleusis.
- Estudioso de la Psicología Analítica Junguiana; fue alumno durante muchos años de la maestra Marta Cecilia Vélez Saldarriaga.



FANNY POBLETE

MÉXICO

- Psicoterapeuta de Orientación Junguiana.
- Psicoterapeuta Privada, especialista en el tratamiento de la Depresión e Intento suicida.
- Licenciada en Psicología.
- Licenciada en Filosofía.
- Maestra en Psicología.
- Doctora en Ciencias Sociales.
- Técnica Superior en Procesos Políticos y Electorales.
- Docente en la Licenciatura en Psicología de la Universidad Autónoma del Estado de México.
- Conferencista.
- Acompañante de grupos de Desarrollo Psicológico y Espiritual.
- Investigadora en psicología política y de la religión desde la base teórica de la psicología analítica.
- Co-Directora, Directora de la Sede México, Miembro, Docente del Instituto Eleusis.
- Docente de la Formación en Psicoterapia Junguiana del Instituto Eleusis.
- Directora y Docente de la Formación en Psicoterapia Femenina del Instituto Eleusis.



ROBERTO VECCO

PERÚ

- Psicoterapeuta de orientación Junguiana.
- Realizó estudios completos de Medicina Humana en Universidad Científica del Sur – UCCSUR.
- Psicoterapeuta con formación en Psicología Analítica Junguiana. Terapeuta Gestalt, Terapeuta Gestalt Relacional, Psicoterapia Humanista Existencial: Análisis Existencial y Logoterapia, Enfoque Centrado en la Persona & Counseling, Focusing & Psicoterapia Experiencial, Terapia Sistémica Familiar y de Parejas: Modelo Estratégico Breve, Terapia Breve Ericksoniana (Jeffrey Zeig), Psicoterapia basada en el Budismo, Constelaciones Familiares, Terapia de Redecisión y Programación Neurolingüística (PNL).
- Terapeuta de Parejas con formación en Enfoque Focalizado en Emociones, Modelo Gottman y Terapia Sistémica Estratégica. Especialista en Arte-Terapia. Actualmente en formación en Psicoterapia Transpersonal Grofiana y Respiración Holotrópica (Grof Legacy Training).
- Fundador, Director General y Director en Perú del Instituto Eleusis.
- Organizador de la I Formación Junguiana IAAP y de la Asociación Peruana de Psicología Analítica (APPA) del Perú del año 2015-2019.
- Coach de Vida, Coach de Equipos y Coach Ejecutivo (International Coaching Community).
- Miembro y Cofundador de las siguientes Instituciones: Instituto Peruano de Psicoterapia Humanista, Instituto AGAPE - Terapia de Pareja, APAEL Logoterapia Perú (Asociación Peruana de Análisis Existencial y Logoterapia Viktor Frankl), Instituto Nimairama de Psicología Transcultural y Medicina Tradicional Amazónica, Instituto Transgeneracional de Perú.





DOCENTES ELEUSIS ESPAÑA

RICARDO CARRETERO

ESPAÑA

- Médico psiquiatra.
- Psicoanalista junguiano y psicoterapeuta formado en Italia con el destacado analista Mario Trevi.
- Analista didacta con más de 30 años de experiencia. Miembro de la International Association for Analytical Psychology (IAAP).
- Autor de los libros: “Psicoterapia Junguiana y Posjanguiana. Perspectivas de la psicoterapia dialógica”, “Símbolo, creatividad y metáfora” y “Diálogo soñado con María Zambrano”, editor y dirección de la colección “Traducciones Junguianas”.
- Traductor de “Metáforas del Símbolo” de Mario Trevi, “La pérdida” de Barbara Massimilla (compiladora) y de “Pauli y Jung, un debate sobre la materia y la psique” de Silvano, Tagliabambe y Malinconico.

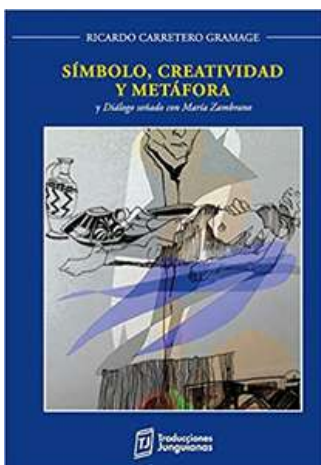

MERCÉ DOMÍNGUEZ

ESPAÑA

- Licenciada en Filosofía de la Universidad de Barcelona.
- Licenciado en Psicología de la Universidad de Barcelona.
- Máster Internacional en Conflictología en la UOC, Psicoterapeuta FEAP.
- Psicoterapeuta y Analista junguiana de la International Association for Analytical Psychology (IAAP).
- Fue presidenta de la Sociedad Española de Psicología Analítica (SEPA) y formó parte de la Comisión de Formación en esta institución.
- Fue profesora del Máster de Psicología Analítica en la Universidad Ramón Llull de Barcelona.
- Escritora de cuentos infantiles, relatos, poesía y artículos sobre psicología, filosofía, antropología.
- Directora Instituto Eleusis Sede España. Docente de la Formación Internacional en Psicoterapia Junguiana del Instituto Eleusis.



ENRIQUE GALÁN

ESPAÑA

- Psicólogo y Psicoanalista.
- Miembro de EFPA (European Federation of Psychologists' Associations)
- Miembro fundador de la Sociedad Española de Psicología Analítica (1987), Asociación Transpersonal Española (1991) y Fundación Carl Gustav Jung de España (1993).
- Responsable de la edición de los volúmenes 1, 4, 8, 10, 14, 15 y 16 de la Obra completa de Carl Gustav Jung (Trotta Ed., 1999 ss) y de W. McGuire y R.F.C. Hull, Encuentros con Jung (Trotta Ed. 2000).
- Editor de Linda Fierz-David, La Villa de los Misterios de Pompeya (Atalanta Ed., 2007).
- Colabora regularmente en el blog de la Fundación C.G. Jung de España.
- Ha intervenido en M. Almendro (ed.), La consciencia transpersonal (Kairós Ed., 1998), L. Vila y R. Area (eds.), O saber holístico (Asociación Galega de Saúde Mental Ed., 2005), J. Castillo y R. Guerra (eds.), Cómo psicoanalizamos (Manuscritos Ed., 2008), VVAA, La voz de Filemón (El hilo de Ariadna Ed, 2011) y VVAA, Psicoterapias psicoanalíticas (Manuscritos Ed, 2012).



MALKA GONZÁLEZ

ESPAÑA

- Psicóloga clínica.
- Psicoterapeuta de orientación Junguiana.
- Analista, Didacta y Miembro del Instituto C. G. Jung de Barcelona.
- Analista y Miembro de la IAAP (desde 1989)
- Psicoterapeuta miembro de la Federación Española de Asociaciones de Psicoterapeutas (FEAP).
- Investigadora en temas de la mujer y perspectiva de género desde los años 80 también desde el ángulo religioso.
- Co-Directora del proyecto UMBRAL (Atención clínica de personas sin recursos y elaboración de programas de intervención comunitaria).
- Promotora de encuentros y colaboración entre Miembros de diferentes a salto de mata psicológicas.
- Investiga: "Los Mitos de lo Femenino". Profesora de Mitos, y Arquetipos, en el Máster de Psicología Analítica, ICGJ. Realiza Seminarios sobre La Biblia y el Midrash hebreo en Barcelona. Ha sido co-autora de "HILANDO FINO. Mujeres, un viaje en común", Esta obra colectiva, es un libro calidoscópico que integra en un tronco común la salud y las mujeres, desde múltiples ámbitos de la realidad social y cultural

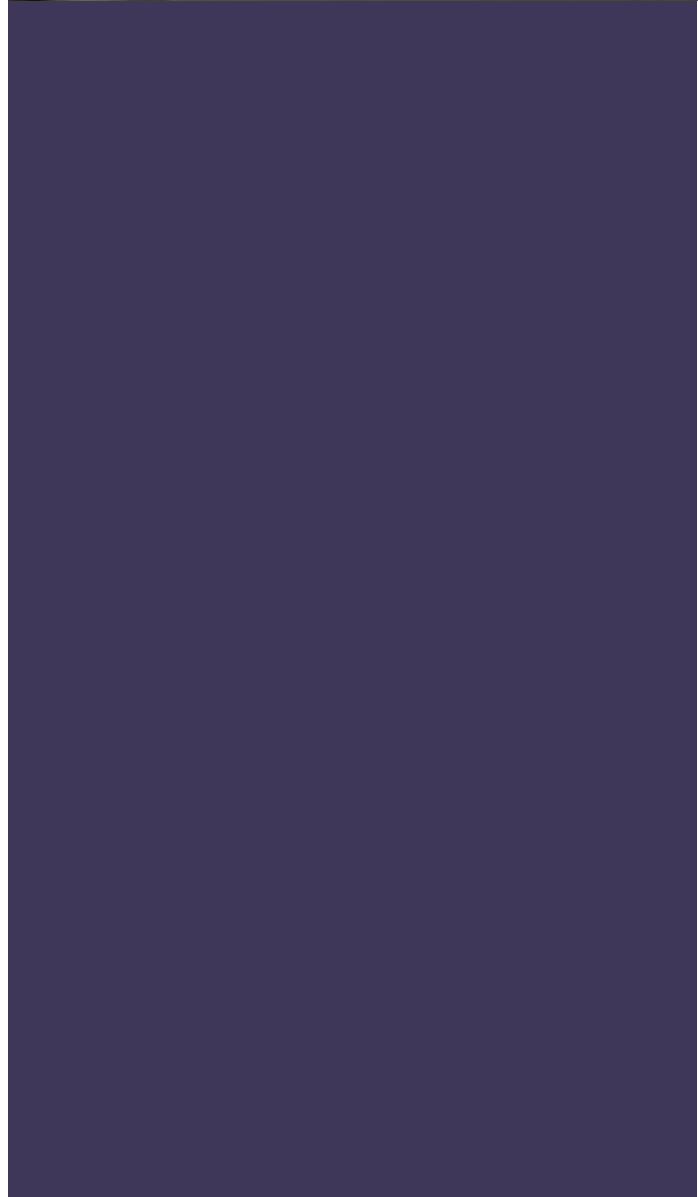



CONTENIDOS DE LA FORMACIÓN

Clases Online - Sincrónicas



Clase 1 **Obra Completa** **de C. G. Jung**

Enrique Galán
(España)

3er Sábado del mes
09:00 a 11:00 horas (Perú)



Clase 2 **Teoría** **Junguiana**

Directores Eleusis

3er Sábado del mes
11:30 a 13:30 horas (Perú)



Clase 3 **Integración** **Simbólica**

Mercé Domínguez
(España)

3er Sábado del mes
15:00 a 17:00 horas (Perú)



Clase 5 **Psicoterapia** **Junguiana**

Ricardo Carretero
España

3er Domingo del mes
09:00 a 11:00 horas (Perú)

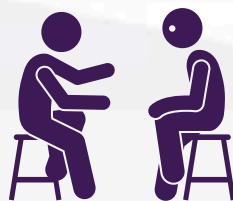

Clase 4 **Práctica** **Junguiana**

Directores Eleusis

3er Domingo del mes
11:30 a 13:30 horas (Perú)



Clase 6 **Supervisión de** **Casos Clínicos**

Malka González
España

3er Domingo del mes
15:00 a 17:00 horas (Perú)

CLASE 1. SÁBADO MAÑANA

OBRA DE C.G. JUNG

DOCENTE: **ENRIQUE GALÁN SANTAMARÍA** (ESPAÑA)

HORARIOS: 08:00 A 10:00 HORAS (CDMX). 09:00 A 11:00 HORAS (PERÚ - COLOMBIA)
10:00 A 12:00 HORAS (CHILE) - 11:00 A 13:00 HORAS (ARGENTINA)



En esta clase revisaremos a fondo la Obra Completa y principales ideas de Carl Gustav Jung de forma cronológica.

METODOLOGÍA

- Se entregan cuatro (04) clases guía asincrónicas previamente a la clase, al realizar el pago del mes.
- Se recomienda Bibliografía por cada módulo.
- Las clases se realizan un fin de semana al mes.

CONTENIDOS DE CLASES

La formación ofrece una sólida revisión de la Obra Completa con uno de los mayores conocedores del pensamiento Junguiano:

1. Introducción y Biografía
2. Primeros Escritos
3. Estudios Experimentales
4. Etapa Psicoanalítica
5. Símbolos de Transformación
6. Periodo 1913-1921
7. Tipos Psicológicos 1
8. Tipos Psicológicos 2
9. Periodo 1921-1930
10. Textos Década 1920
11. El Yo y lo Inconsciente
12. Secreto de la Flor de Oro
13. Década de 1930
14. Década de 1930
15. Década de 1930
16. Textos Alquímicos 1930
17. Textos Alquímicos 1930
18. Giro Alquímico 1940
19. Textos Alquímicos 1940
20. Década 1950
21. Textos menores 1950
22. Textos Década 1950
23. Textos Década 1950
24. Últimos desarrollos

CLASE 2. SÁBADO MAÑANA

TEORÍA JUNGUIANA

DOCENTES: **DIRECTORES ELEUSIS**

HORARIOS: 10:30 A 12:30 HORAS (CDMX). 11:30 A 13:30 HORAS (PERÚ - COLOMBIA)
12:30 A 14:30 HORAS (CHILE) - 13:30 A 15:30 HORAS (ARGENTINA)



En esta clase revisaremos los principales fundamentos y conceptos teóricos de la Psicología de Carl Gustav Jung.

METODOLOGÍA

- Se entrega una clase guía asincrónica previa a la clase, al realizar el pago del mes.
- Se recomienda Bibliografía por cada módulo.
- Las clases se realizan un fin de semana al mes.

CONTENIDOS DE CLASES

La formación ofrece una sólida revisión de los postulados junguianos. Cada mes revisaremos una de las temáticas siguientes:

- | | |
|-------------------------------|-----------------------------|
| 1. Introducción a C. G. Jung | 13. Individuación |
| 2. Mapa de la Psique | 14. Yo-Persona |
| 3. Pilar 1. Realidad Psíquica | 15. sombra |
| 4. Pilar 2. Símbolo | 16. Ánima - Ánimus |
| 5. Pilar 3. Complejo | 17. Sicigia Ánima- ánimus |
| 6. Opuestos | 18. self (sí mismo) |
| 7. Libido | 19. Psicología y Alquimia 1 |
| 8. Complejo Materno | 20. Psicología y Alquimia 2 |
| 9. Complejo Paterno | 21. Transferencia 1 |
| 10. Tipología: Introducción | 22. Transferencia 2 |
| 11. Tipos Racionales | 23. Sincronicidad |
| 12. Tipos Irracionales | 24. Conclusiones |

CLASE 3. SÁBADO TARDE

INTEGRACIÓN SIMBÓLICA

DOCENTE: **MERCÉ DOMÍNGUEZ (ESPAÑA)**

HORARIOS: 14:00 A 16:00 HORAS (CDMX). 15:00 A 17:00 HORAS (PERÚ - COLOMBIA)
16:00 A 18:00 HORAS (CHILE) - 17:00 A 19:00 HORAS (ARGENTINA)



En esta clase integraremos los conceptos teóricos, prácticos y clínicos de la Psicología de C. G. Jung a través de las imágenes simbólicas y Arquetípicas de los Mitos y Cuentos.

METODOLOGÍA

- La docente trabajará en cada clase diversas historias simbólicas: Mitos y Cuentos. No se entregan materiales.
- Las clases se realizan un fin de semana al mes.

CONTENIDOS DE CLASES

Este espacio busca desarrollar la actitud simbólica y capacidad analítica de los alumnos, familiarizándolos con imágenes arquetípicas de la Mitología y Cuentos Populares.

Contenidos del Año I (El segundo año se enviará posteriormente):

1. Eros y Psique / Isis y Osiris: La sicigia, la integración y el nacimiento de una nueva conciencia.
2. Ulises y Simbad el Marino- el viaje del héroe perdido o el marinero náufrago. Las relaciones del yo con el inconsciente.
3. La sombra / El hada y la sombra -Persona y sombra. Desintegración / Integración.
4. La cenicienta / La bella durmiente del bosque -Estancamiento y desarrollo de la conciencia.
5. El sastrecillo valiente / El gato con botas. La confrontación con la sombra.
6. La reina de las nieves: El maltrato de lo femenino. La redención.
7. Peter Pan – El puer eterno. La realidad psíquica.
8. Rampuzel -Diferenciación y reconciliación.
9. Alí Babá y los cuarenta ladrones -la alquimia de la individuación.
10. La pastora y los gansos / El patito feo: estadios de individuación.
11. La bella y la bestia/ La sirenita – Mysterium coniunctionis -muerte y transformación.
12. La leyenda de Arturo y el Grial / El agua de la vida -Conectando con el Sí-Mismo. La sanación.

CLASE 4. DOMINGO MAÑANA

PSICOTERAPIA JUNGUIANA

DOCENTE: **RICARDO CARRETERO** (ESPAÑA)

HORARIOS: 08:00 A 10:00 HORAS (CDMX). 09:00 A 11:00 HORAS (PERÚ - COLOMBIA)
10:00 A 12:00 HORAS (CHILE) - 11:00 A 13:00 HORAS (ARGENTINA)



En esta clase revisaremos la aplicación de la Psicología Analítica de Carl Gustav Jung a la Psicopatología y Psicoterapia.

METODOLOGÍA

- Se entregan cuatro (04) clases guía asincrónicas previamente a la clase, al realizar el pago del mes.
- Se recomienda Bibliografía por cada módulo.
- Las clases se realizan un fin de semana al mes.

CONTENIDOS DE CLASES

La formación ofrece una consistente aproximación a la Psicopatología y Psicoterapia Junguiana desde una perspectiva Dialógica y Relacional, a cargo del Dr. Ricardo Carretero (Médico Psiquiatra, referente del pensamiento junguiano):

- | | |
|---------------------------------------|--------------------------------|
| 1. Teoría General de los Complejos | 13. Fases de la Psicoterapia |
| 2. Método Sintético Hermenéutico | 14. Relación Analítica |
| 3. Psicoterapia Dialógica | 15. Transferencia |
| 4. Mitos y Complejo | 16. Diálogo Terapéutico |
| 5. Símbolo y Función Simbólica | 17. Proceso Analítico |
| 6. Psicopatología Relacional y Social | 18. Personalidad del Analista |
| 7. Psicopatología | 19. Psicoterapia y Creatividad |
| 8. Ansiedad | 20. Artes Expresivas |
| 9. Depresión | 21. Análisis de Sueños 1 |
| 10. Adicciones | 22. Análisis de Sueños 2 |
| 11. Psicosis, Esquizofrenia, Paranoia | 23. Imaginación Activa 1 |
| 12. Persona, Máscara y Sombra | 24. Imaginación Activa 2 |

CLASE 5. DOMINGO MAÑANA

PRÁCTICA JUNGUIANA

DOCENTES: **DIRECTORES ELEUSIS**

HORARIOS: 10:30 A 12:30 HORAS (CDMX). 11:30 A 13:30 HORAS (PERÚ - COLOMBIA)
12:30 A 14:30 HORAS (CHILE) - 13:30 A 15:30 HORAS (ARGENTINA)



En esta clase revisaremos los principales Aspectos Prácticos (Metodología, Recursos, Técnicas y Aspectos Clínicos) de la Psicoterapia Junguiana.

METODOLOGÍA

- Se entrega una clase guía asincrónica previa a la clase, al realizar el pago del mes.
- Las clases se realizan un fin de semana al mes.

CONTENIDOS DE CLASES

La formación ofrece una sólida propuesta metodológica que combina el Enfoque Dialógico con diversos Recursos y Técnicas Junguianas. Cada mes revisaremos una de las temáticas siguientes:

- | | |
|-------------------------------|-------------------------------------|
| 1. Introducción a la práctica | 13. Amplificación con escritura |
| 2. Los 6 Métodos básicos | 14. Amplificación con Psicodrama |
| 3. Pilar 1. realidad Psíquica | 15. Amplificación con caja de arena |
| 4. Pilar 2. símbolo | 16. Trabajo con Sueños 1 |
| 5. Pilar 3. complejo | 17. Trabajo con Sueños 2 |
| 6. Método Asociativo | 18. Trabajo con Sueños 3 |
| 7. Exploración fenomenológica | 19. Imaginación Activa 1 |
| 8. Diálogo Hermenéutico | 20. Imaginación Activa 2 |
| 9. Método de la Amplificación | 21. Imaginación Activa 3 |
| 10. Amplificación con Arte | 22. Entrevista y proceso 1 |
| 11. Amplificación con arte 2 | 23. Entrevista y Proceso 2 |
| 12. Amplificación con Arte 3 | 24. Entrevista y Proceso 3 |

CLASE 6. DOMINGO TARDE

SUPERVISIÓN DE CASOS CLÍNICOS

DOCENTE: **MALKA GONZÁLEZ (ESPAÑA)**

HORARIOS: 14:00 A 16:00 HORAS (CDMX). 15:00 A 17:00 HORAS (PERÚ - COLOMBIA)
16:00 A 18:00 HORAS (CHILE) - 17:00 A 19:00 HORAS (ARGENTINA)

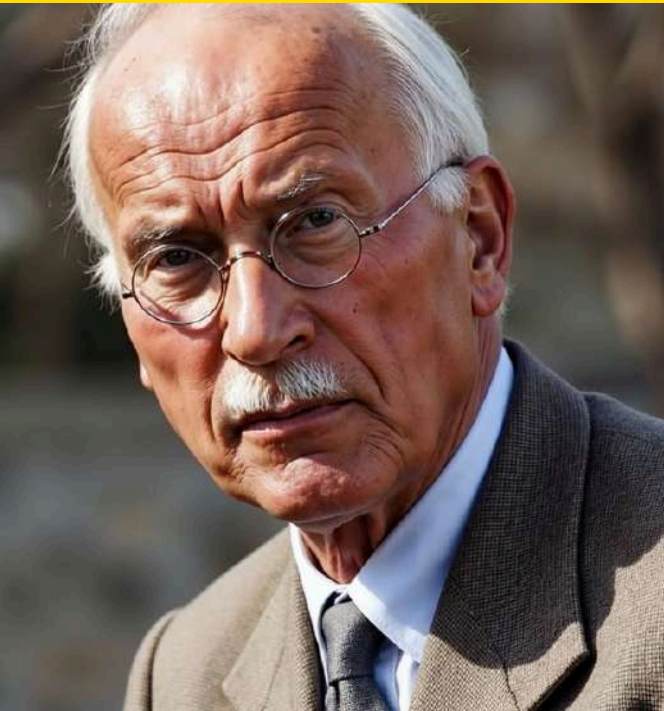

En esta clase integraremos los conceptos teóricos, prácticos y clínicos de la Psicología de C. G. Jung a través de la presentación de Casos Clínicos de Alumnos del 2do Año de Formación.

METODOLOGÍA

- 11 alumnos voluntarios envían un caso clínico en el formato del instituto a la docente con un mes de anticipación.
- El caso es presentado y discutido en clase.
- Las clases se realizan un fin de semana al mes. La presentación de caso es voluntaria.

CONTENIDOS DE CLASES

Este espacio busca desarrollar el Pensamiento Clínico y criterio terapéutico a partir de ejemplos y casos reales presentados por los alumnos en formación del 2do año.

Contenidos del Caso Clínico

1. Identificación del paciente
2. Motivo de consulta
3. Actitud frente a la Terapia
4. Historia del Desarrollo
5. Aspectos Psicológicos Junguianos: Constitución del Yo, Tipología Junguiana, Complejos Primarios (Materno y Paterno), Actitud Simbólica, Complejos Relevantes, Complejo de la Sombra, Complejo del Ánima y Ánimus, Eje Ego-Self.
6. Contenidos Oníricos (Sueños)
7. Otros Contenidos Simbólicos
8. Aproximación Fenomenológica
9. Aproximación Clínica
10. Estrategias Terapéuticas
11. Evolución del paciente
12. Conclusiones

Se facilita al alumno una Guía y Formato para presentación de casos y más de 30 casos clínicos presentados desde 2021 por diversos alumnos en clases.

CLASES DE AFIANZAMIENTO (OPCIONALES)



CLASES DE AFIANZAMIENTO

El Staff de Eleusis realiza como parte de la formación clases semanales de 2:00 horas los días **Lunes** y **Miércoles** de 19:00 a 21:00 horas de Perú, en la cual se revisaran los contenidos dictados en la formación y se afianzarán los conceptos teóricos y fundamentos de la Psicoterapia de orientación junguiana.

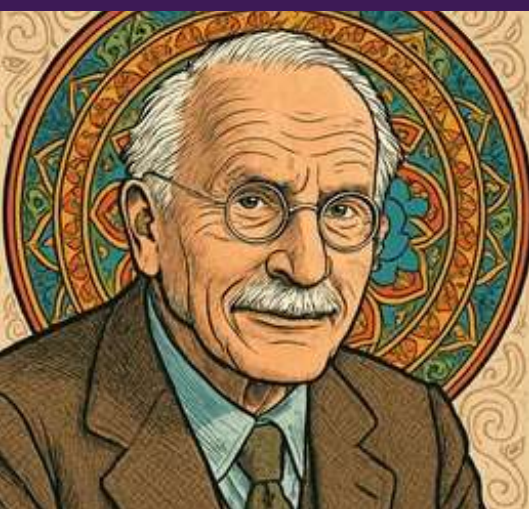

CLASES DE AFIANZAMIENTO (OPCIONALES)

Docentes

DIRECTORES ELEUSIS (Lunes)
ELEUSIS MÉXICO (Miércoles)

CLASES SINCRÓNICAS DE AFIANZAMIENTO:

GRUPO LUNES 19:00 – 21:00 Horas (Perú)

GRUPO MIÉRCOLES 19:00 – 21:00 Horas (Perú) – AÑO 1

[16 Horas Mensuales DE AFIANZAMIENTO]

CONTAMOS ADEMÁS CON MÁS DE 500 HORAS GRABADAS
DE CLASES DE AFIANZAMIENTO REALIZADAS ENTRE 2021-2026
QUE PODRÁN VERSE EN PLATAFORMA AL PAGAR LA MATRÍCULA

MÁS INFORMES Y CONTENIDOS EN:
WWW.ELEUSIS.PE/AFIANZAMIENTO

La VI Formación en
Psicoterapia Junguiana
inicia el Sábado 26 de
Abril de 2025

Durante los próximos meses
la formación se realizará
cada **3er Sábado y
Domingo de cada mes**
(salvo algunas excepciones
en las que por Semana
Santa o días festivos
se realizará el 4to fin
de semana del mes:
Ver cronograma).

Para participar se debe
realizar de forma previa
la matrícula (**USD\$ 110**)
con ROBERTO VECCO.

El alumno puede acceder
a clases de afianzamiento
y material grabado en
la Plataforma desde el
momento en el que realiza
el pago de su matrícula.



CRONOGRAMA DE MÓDULOS VIRTUALES SINCRÓNICOS 2026-2028

I	Sábado 25 y Domingo 26 de Abril 2026 (4TO FIN)
II	Sábado 16 y Domingo 17 de Mayo 2026
III	Sábado 20 y Domingo 21 de Junio 2026
IV	Sábado 18 y Domingo 19 de Julio 2026
V	Sábado 15 y Domingo 16 de Agosto 2026
VI	Sábado 19 y Domingo 20 de Septiembre 2026
VII	Sábado 21 y Domingo 22 de Noviembre 2026
VIII	Sábado 15 y Domingo 16 de Noviembre 2025
IX	Sábado 19 y Domingo 20 de Diciembre 2026
X	Sábado 23 y Domingo 24 de Enero 2027 (4TO FIN)
XI	Sábado 20 y Domingo 21 de Febrero 2027
XII	Sábado 20 y Domingo 21 de Marzo 2027
XIII	Sábado 24 y Domingo 25 de Abril 2027 (4TO FIN)
XIV	Sábado 15 y Domingo 16 de Mayo 2027
XV	Sábado 19 y Domingo 20 de Junio 2027
XVI	Sábado 17 y Domingo 18 de Julio 2027
XVII	Sábado 21 y Domingo 22 de Agosto 2027
XVIII	Sábado 18 y Domingo 19 de Septiembre 2027
XIX	Sábado 16 y Domingo 17 de Octubre 2027
XX	Sábado 20 y Domingo 21 de Noviembre 2027
XXI	Sábado 18 y Domingo 19 de Diciembre 2027
XXII	Sábado 22 y Domingo 23 de Enero 2028 (4TO FIN)
XXIII	Sábado 19 y Domingo 20 de Febrero 2028
XXIV	Sábado 18 y Domingo 19 de Marzo 2028



PROCESO DE MATRÍCULA Y PAGO

OPCIÓN 1. Pago Mensual

Pago de Matrícula + 24 Mensualidades
USD\$110 + USD\$110 Dólares Mensuales

(Argentina, Cuba y Venezuela 50% de Descuento)

Incluye acceso sólo al Mes Pagado de Clases
(06 Bonos de Regalo) con la Matrícula (Se pierde al retirarse)

Recibirás Clases de Obra Completa y Psicopatología
y Psicoterapia mes a mes: 08 horas mensuales.

Acceso por 24 meses a las clases compradas al Finalizar.
Si el Alumno se Retira perderá el Acceso a la Plataforma.

OPCIÓN 2. Pago Completo

USD\$ 2,200 Dólares

(Argentina, Cuba y Venezuela 50% de Descuento)

Incluye acceso a los 24 meses de Clases

(06 Bonos de Regalo) con el Pago Total.

120 Clases adicionales (240 horas exclusivas)

Recibirás Todas las Clases de Obra Completa y
Psicopatología y Psicoterapia desde el inicio

(Más de 200 horas de clases habilitadas).

Acceso Vitalicio a las clases compradas

**PUEDES REALIZAR EL PAGO CON TU TARJETA
Y FRACCIONARLO EN PAYPAL**

PROCESO DE MATRÍCULA EN LA FORMACIÓN

OPCIÓN 1

REALIZA EL PAGO DE
MATRÍCULA DE USD\$110
DÓLARES EN ESTE
ENLACE DE PAYPAL



Matricúlate aquí 



6 BONOS GRATUITOS PARA ALUMNOS

Accesibles desde el pago de Matrícula

1

CLASES DE AFIANZAMIENTO SOBRE “PSICOLOGÍA ANALÍTICA JUNGUIANA” GRABADAS DESDE EL AÑO 2021 A CARGO DE EQUIPO DOCENTE DEL INSTITUTO ELEUSIS.

2

GRABACIÓN DEL CURSO SOBRE EL TOMO 5 DE LA OBRA DE CARL JUNG "SÍMBOLOS DE TRANSFORMACIÓN" CON EL DR. ENRIQUE GALÁN + STAFF DE ELEUSIS 06 CLASES (12 HORAS).

3

GRABACIÓN DEL CURSO SOBRE EL TOMO 6 DE LA OBRA DE CARL JUNG "TIPOS PSICOLÓGICOS" CON EL DR. ENRIQUE GALÁN + STAFF DE ELEUSIS 06 CLASES (12 HORAS).

4

24 MASTER CLASS SOBRE “PSICOTERAPIA JUNGUIANA” A CARGO DE DIFERENTES DOCENTES INVITADOS A LA FORMACIÓN, REALIZADAS ENTRE 2021-2023

5

24 CLASES GRABADAS SOBRE “RECURSOS E INTERVENCIÓN JUNGUIANA” A CARGO DE FERNANDA BOLLI Y DAVID GALEANO, REALIZADAS ENTRE 2023-2025

6

MÁS DE 36 CLASES GRABADAS SOBRE “INTERVENCIÓN CLÍNICA Y SUPERVISIÓN DE CASOS” A CARGO DE MALKA GONZÁLEZ. REALIZADAS ENTRE 2022-2026.



**CONOCE LOS BENEFICIOS DEL PAGO COMPLETO DE
LA FORMACIÓN 20% DE DESCUENTO + 120 CLASES**



BENEFICIOS POR EL PAGO COMPLETO

- OBTENDRÁS UN DESCUENTO DE 20% EN EL COSTO TOTAL DE LA FORMACIÓN.
- RECIBIRÁS TODO EL MATERIAL ASINCRÓNICO DEL PROFESOR GALÁN (REVISIÓN DE LA OBRA COMPLETA) Y PROFESOR CARRETERO (PSICOPATOLOGÍA Y PSICOTERAPIA) AL MOMENTO DEL PAGO TOTAL Y NO DE FORMA MENSUAL.
- MANTENDRÁS TODAS TUS CLASES EN LA PLATAFORMA DE FORMA VITALICIA. AL REALIZAR EL PAGO MENSUAL SÓLO MANTENDRÁS LAS CLASES POR EL PERIODO DE 2 AÑOS POSTERIORES A TU FORMACIÓN. EN EL CASO DE RETIRARTE DE LA FORMACIÓN ANTES DE FINALIZARLA PERDERÁS EL ACCESO A TODAS LAS CLASES PREVIAS.

2 BONOS GRATUITOS EXCLUSIVOS

Accesibles desde el pago Total de la Formación

7

48 CLASES GRABADAS SOBRE “TEORÍA Y PRÁCTICA JUNGUIANA”, REALIZADAS ENTRE 2024-2026 A CARGO DE ROBERTO VECCO, FANNY POBLETE, DAVID GALEANO, ENRIQUE GALÁN Y RICARDO CARRETERO.

8

MÁS DE 36 CLASES GRABADAS SOBRE “INTERVENCIÓN CLÍNICA Y SUPERVISIÓN DE CASOS” A CARGO DE MALKA GONZÁLEZ. REALIZADAS ENTRE 2022-2026.

PROCESO DE PAGO COMPLETO

OPCIÓN 2

REALIZA EL PAGO
COMPLETO DE USD\$2,200
DÓLARES EN ESTE
ENLACE DE PAYPAL



Matricúlate aquí 

PASO 2

COMUNÍCATE CON
ROBERTO VECCO
(DIRECTOR ELEUSIS PERÚ).
ENVÍANOS EL VOUCHER
DE PAGO DE MATRÍCULA
PARA AGREGARTE AL
GRUPO DE WHATSAAP
Y LA PLATAFORMA.
INDÍCANOS TUS
NOMBRES, APELLIDOS
Y PAÍS.



Comunícate aquí





INSTITUTO ELEUSIS

CERTIFICACIÓN



CERTIFICACIÓN 1. ESPECIALISTA EN PSICOLOGÍA ANALÍTICA JUNGUIANA

Al finalizar el curso se otorga un certificado como:
Especialista en Psicología Analítica Junguiana
A nombre del **INSTITUTO ELEUSIS** a todos los
Estudiantes que Cumplan los Requisitos Finales.



Requisitos de Certificación:

1. **Realizar un trabajo sobre un tema Junguiano (20 páginas).**
Formato: Arial 11. Espacio simple. El tema puede ser teórico, clínico o mixto de elección libre por parte del Alumno. El alumno deberá desarrollar un tema original, que muestre la comprensión y aplicación de los conceptos enseñados en la Formación.
2. **Escribir un Testimonio de su proceso personal** durante la Formación (Máximo 05 páginas. Espacio Simple. Arial 11)
3. **Realizar una entrevista final de evaluación** de los conceptos y competencias teórico - prácticas con uno de los Directores del Instituto. La entrevista tiene un costo de USD\$40 dólares



CERTIFICACIÓN 2. TERAPEUTA JUNGUIANO

Para lograr el certificado de **TERAPEUTA JUNGUIANO**, a nombre del **INSTITUTO ELEUSIS**, se deberán cumplir requisitos de acreditación adicionales (no habiendo un plazo límite de tiempo para ello), siendo el certificado expedido de acuerdo a la formación profesional del alumno:

ESTE CERTIFICADO ESTÁ DIRIGIDO A LOS ALUMNOS QUE NO POSEAN EL TÍTULO DE MÉDICO, PSICÓLOGO Y/O PSIQUIATRA: HABILITA EL ACOMPAÑAMIENTO DE PERSONAS EN PROCESOS DE AUTO-CONOCIMIENTO, DESARROLLO PERSONAL E INDIVIDUACIÓN.

Requisitos de Certificación:

1. **Realizar un mínimo de 50 horas de Proceso Terapéutico** con un Psicoterapeuta o un Analista Junguiano Docente del Instituto Eleusis o de su elección. (Costo de la Terapia y/o Supervisión no está incluido en el pago mensual de formación)
2. **Presentación de un Caso en el Formato del Instituto** (de preferencia supervisado por un Docente del Instituto). El Caso Final debe ser Supervisado por un Docente - Psicoterapeuta - Analista Junguiano con el fin de ser consiste. Los casos presentados en las Clases de la Formación no cuentan como "Requisito Final de Caso".
3. **Realizar un mínimo de 25 horas de Supervisión**, con un Psicoterapeuta o Analista Junguiano de su elección. (Costo de la Supervisión no está incluido en el pago mensual de formación: Depende de cada Supervisor)



CERTIFICACIÓN 2. PSICOTERAPEUTA JUNGUIANO

Para lograr el certificado de **PSICOTERAPEUTA JUNGUIANO**, a nombre del **INSTITUTO ELEUSIS**, se deberán cumplir requisitos de acreditación adicionales (no habiendo un plazo límite de tiempo para ello), siendo el certificado expedido de acuerdo a la formación profesional del alumno:

ESTE CERTIFICADO ESTÁ DIRIGIDO A LOS ALUMNOS QUE POSEAN EL TÍTULO DE MÉDICO, PSICÓLOGO Y/O PSIQUIATRA: HABILITA EN EL TRATAMIENTO Y ACOMPAÑAMIENTO TERAPÉUTICO DE PERSONAS CON CONDICIONES CLÍNICAS Y NO CLÍNICAS.(EL CERTIFICADO DE PSICOTERAPEUTA ESTÁ SUJETO A LA LEGISLACIÓN PERMITIDA DE CADA PAÍS)

Requisitos de Certificación:

- 1. Realizar un mínimo de 50 horas de Proceso Terapéutico** con un Psicoterapeuta o un Analista Junguiano Docente del Instituto Eleusis o de su elección. (Costo de la Terapia y/o Supervisión no está incluido en el pago mensual de formación)
- 2. Presentación de un Caso en el Formato del Instituto** (de preferencia supervisado por un Docente del Instituto). El Caso Final debe ser Supervisado por un Docente - Psicoterapeuta - Analista Junguiano con el fin de ser consiste. Los casos presentados en las Clases de la Formación no cuentan como "Requisito Final de Caso".
- 3. Realizar un mínimo de 25 horas de Supervisión**, con un Psicoterapeuta o Analista Junguiano de su elección. (Costo de la Supervisión no está incluido en el pago mensual de formación: Depende de cada Supervisor)

PROCEDIMIENTO DE CERTIFICACIÓN

I. CERTICADO DE ESPECIALISTA EN PSICOLOGÍA ANALÍTICA

A. EL ALUMNO EGRESADO DEBERÁ EMITIR LA CONSTANCIA DE EGRESO CONJUNTAMENTE CON LOS 3 REQUISITOS SOLICITADOS EN UN , MAIL ÚNICO, CON ASUNTO “**CERTIFICACIÓN ESPECIALISTA EN PSICOLOGÍA JUNGUIANA**”, DIRIGIDO A: **CERTIFICADOS@ELEUSIS.PE**

EL MAIL DEBERÁ CONTENER:

1. TRABAJO TEÓRICO FINAL (20 PÁGINAS)
2. TESTIMONIO PERSONAL (05 PÁGINAS)
3. CONSTANCIA DE ENTREVISTA DE EVALUACIÓN FINAL APROBADA (EMITIDA POR EL INSTITUTO)

B. EL INSTITUTO PODRÁ REALIZAR OBSERVACIONES Y SOLICITAR LA REELABORACIÓN DEL TRABAJO FINAL EN EL CASO DE CONSIDERARLO POCO CONSISTENTE.

C. UNA VEZ SEAN APROBADOS LOS REQUISITOS, SER EXTENDERÁ EL CERTIFICADO EN EL PLAZO DE 30-60 DÍAS.

II. CERTICADO DE TERAPEUTA O PSICOTERAPEUTA JUNGUIANO

A. EL ALUMNO EGRESADO DEBERÁ EMITIR CERTIFICADO DE “ESPECIALISTA EN PSICOLOGÍA ANALÍTICA JUNGUIANA”, CONJUNTAMENTE CON LOS 3 REQUISITOS SOLICITADOS EN UN , MAIL ÚNICO, CON ASUNTO “**CERTIFICADO TERAPEUTA**”, DIRIGIDO A: **CERTIFICADOS@ELEUSIS.PE**

EL MAIL DEBERÁ CONTENER:

1. CONSTANCIA DE PROCESO TERAPEÚTICO POR UN MÍNIMO DE 50 HORAS (EMITIDO POR EL TERAPEUTA): EL TERAPEUTA DEBERÁ SER UN TERAPEUTA FORMADO EN EL ENFOQUE JUNGUIANO.
2. PRESENTACIÓN DEL CASO FINAL (EN FORMATO DEL INSTITUTO)
3. CONSTANCIA DE PROCESO DE SUPERVISIÓN POR UN MÍNIMO DE 25 HORAS (EMITIDO POR EL TERAPEUTA): EL SUPERVISOR DEBERÁ ESTAR FORMADO EN EL ENFOQUE JUNGUIANO.

B. EL INSTITUTO PODRÁ REALIZAR OBSERVACIONES Y SOLICITAR LA REELABORACIÓN DEL CASO CLÍNICO FINAL EN EL CASO DE CONSIDERARLO POCO CONSISTENTE.

C. UNA VEZ SEAN APROBADOS LOS REQUISITOS, SER EXTENDERÁ EL CERTIFICADO EN EL PLAZO DE 30 DÍAS.



Re-Imaginando la Psicología



Síguenos
@eleusisjung

www.eleusis.pe