



# CONSTRUCTORA GUEED S.A. DE C.V.

DISEÑO Y CONSTRUCCION EN GENERAL

Información de Contacto

**CGU96112928A**

Tels. 749 105 6867, 56 6130 7683  
gueed.constructora@gmail.com

## CARTA DE PRESENTACIÓN

### ESTIMADOS SEÑORES.

Es para mí un placer presentarles por este medio a mi representada la empresa Constructora Gueed S.A. de C.V.; así como promover los servicios profesionales que a través de ella ofrecemos.

Nuestra misión es crear soluciones constructivas de alta calidad que transformen espacios y cumplan con las necesidades y aspiraciones de nuestros clientes. Nos esforzamos por ser líderes en la industria al ofrecer un servicio integral y personalizado, respaldado por la experiencia técnica de nuestro equipo y la aplicación de las mejores prácticas en construcción.

Por más de 25 años, nuestra visión es convertirnos en líderes indiscutibles en la industria de la construcción, reconocidos por nuestra excelencia, innovación y compromiso con la calidad. Nos esforzamos por ser la elección preferida de nuestros clientes al proporcionar soluciones constructivas integrales que superen sus expectativas y contribuyan al desarrollo sostenible de comunidades y entornos.

Guiados por nuestro compromiso con la integridad y la ética empresarial, aspiramos a trascender los límites convencionales de la construcción a través de la adopción constante de tecnologías de vanguardia y prácticas constructivas sostenibles. Buscamos mantener una cultura organizacional que fomente la colaboración, el aprendizaje continuo y la seguridad en el lugar de trabajo, asegurando la salud y el bienestar de nuestro equipo.

Por lo anterior, dejo a su consideración la información correspondiente al desarrollo profesional y oferta de servicios de Constructora Gueed S.A. de C.V. esperando contar con su preferencia.

Arq. Luisa María Guerrero Pavón  
Representante Legal



# CONSTRUCTORA GUEED S.A. DE C.V.

DISEÑO Y CONSTRUCCION EN GENERAL

Información de Contacto

**CGU96112928A**

Tels. 749 105 6867, 56 6130 7683  
gueed.constructora@gmail.com

## CURRICULUM EMPRESARIAL

### MISION:

Satisfacer las necesidades de nuestros clientes, con diseños arquitectónicos funcionales, los cuales tendrán el objetivo de superar las expectativas arquitectónicas convencionales, ofreciendo proyectos integrales los cuales incluyen diseño arquitectónico vanguardista, excelente calidad de materiales tanto de construcción como de acabados, utilizando todas las herramientas de diseño existentes en el medio, incluyendo ingenierías estructurales, instalaciones, instalaciones especiales y ecotecnias.

### VISION:

Ofrecer los mejores servicios, para sobresalir en el medio de la industria de la construcción y diseño, para así ofrecer servicios de la más alta calidad al costo más accesible.

### VALORES:

El respeto fundamental a las necesidades y tiempo de las personas que conforman el universo de acción de nuestra empresa: clientes, colaboradores, proveedores y todo aquel relacionado directa e indirectamente con nuestro desempeño, así como la honestidad y ética profesional; conforman los pilares de nuestra empresa para el logro de sus objetivos.





# CONSTRUCTORA GUEED S.A. DE C.V.

DISEÑO Y CONSTRUCCION EN GENERAL

Información de Contacto

**CGU96112928A**

Tels. 749 105 6867, 56 6130 7683  
gueed.constructora@gmail.com

## CONSTITUCION JURIDICA DE LA EMPRESA

Domicilio Fiscal: México - Tenochtitlán n°6 Int.203 Col. Tabacalera C.P: 06030 Ciudad de México.

Datos Notariales: Lic. Mario Pérez Salinas.

Notaria No. 170

Escritura No. 19,421

Fecha de Constitución: 28 de noviembre de 1996.

### Objeto de la Sociedad:

a). - La construcción en general de obras públicas y privadas, y todo lo relacionado con la industria de la construcción, la elaboración de proyectos en general, fabricación importación, exportación, compraventa, arrendamiento y el comercio en general de toda clase de equipo, herramientas, máquinas y materiales para la construcción, así como todo tipo de productos y sus derivados y componentes.

b). - La reparación, adaptación y mantenimiento en general de toda clase de construcciones civiles e industriales, eléctricas y electromecánicas y sus sistemas auxiliares; diseño, estudio y proyección de toda clase de obras de Ingeniería y Arquitectura.

## ORGANIGRAMA:





# CONSTRUCTORA GUEED S.A. DE C.V.

DISEÑO Y CONSTRUCCION EN GENERAL

Información de Contacto

**CGU96112928A**

Tels. 749 105 6867, 56 6130 7683  
[gueed.constructora@gmail.com](mailto:gueed.constructora@gmail.com)



## PERFIL PROFESIONAL.

En el ejercicio profesional desde 1996 predominantemente en los estados de CDMX, Aguascalientes, Guanajuato, Nayarit, Guerrero y Estado de México, hoy en día contamos con el aval de 29 años de experiencia en el mercado, lo que nos permite ofrecerle una garantía de calidad en nuestros servicios.

## EQUIPO DE TRABAJO.

La base fundamental de nuestro desempeño se centra en la capacidad y profesionalismo de nuestra gente. Para llevar a buen fin todos y cada uno de sus proyectos, contamos con un equipo multidisciplinario de profesionales a su servicio, así como alianzas estratégicas con nuestros proveedores para poder ofrecerle además de calidad, sustentabilidad en el aspecto económico.

En el aspecto administrativo, nuestra oficina matriz le ofrece a través de sus colaboradores el adecuado sustento fiscal y legal de cada uno de los contratos y servicios que ofrecemos, ya que somos una empresa legalmente constituida y con compromiso social.

En el aspecto técnico, además de los recursos humanos con los que contamos, tenemos también en inventario, la maquinaria adecuada para los trabajos que realizamos permitiéndonos abatir tiempos y costos en el desarrollo de los mismos.

# CONSTRUCTORA GUEED S.A. DE C.V.

DISEÑO Y CONSTRUCCION EN GENERAL

Información de Contacto

**CGU96112928A**

Tels. 749 105 6867, 56 6130 7683  
gueed.constructora@gmail.com



## OFERTA DE SERVICIOS.

### INGENIERÍA CIVIL.

- Ejecución y supervisión de proyectos de vivienda, Hospitales, así como cálculo y construcción de estructuras metálicas.
- Elaboración, planeación, coordinación, ejecución y supervisión de proyectos de infraestructura hidráulica y de Saneamiento.
- Realización de trabajos de topografía y geodesia.

### ARQUITECTURA.

- Diseño, elaboración, planeación, coordinación, ejecución y supervisión de proyectos ejecutivos de cualquier tipo de edificación a nivel residencial, comercial e industrial.
- Elaboración, ejecución y supervisión de proyectos de instalaciones para edificación. Hidráulica, sanitaria, pluvial, eléctrica, e instalaciones especiales.

### CONSTRUCCIÓN.

- Contratistas en general para ejecución de trabajos de construcción; administración y supervisión de proyectos de construcción.

### MANTENIMIENTO INDUSTRIAL.

- Construcción, remodelación y mantenimiento de edificios y naves industriales.

### OTROS SERVICIOS.

- Elaboración de estudios de mecánica de suelos, renta de maquinaria pesada para la construcción, asesoría técnica y evaluación de proyectos.

# CONSTRUCTORA GUEED S.A. DE C.V.

DISEÑO Y CONSTRUCCION EN GENERAL

Información de Contacto

**CGU96112928A**

Tels. 749 105 6867, 56 6130 7683  
gueed.constructora@gmail.com

## ÁREAS DE EXPERIENCIA.

### INGENIERÍA CIVIL.

- Fabricación de estructuras metálicas y de concreto.
- Fabricación y montaje de techumbres
- Construcción de calles, guarniciones y banquetas.

### INFRAESTRUCTURA DE OBRA URBANA Y SUBURBANA.

- ▣ Montaje de líneas y redes de distribución de agua potable.
- ▣ Montaje de redes de drenaje y alcantarillado.
- ▣ Equipamiento para alumbrado público.

### MOVIMIENTOS DE TIERRA Y PAVIMENTACIONES.

- ▣ Terracerías para obras viales.
- ▣ Excavaciones a cielo abierto.
- ▣ Obras de protección y almacenamiento.  
Construcción de canales, drenajes y obras auxiliares de vías terrestres.
- ▣ Pavimentación con concreto hidráulico.
- ▣ Pavimentación con concreto asfáltico.

### EDIFICACIÓN.

- ▣ Construcción de edificios de tipo comercial.
- ▣ Construcción de edificios destinados a la educación pública.
- ▣ Construcción de vivienda de interés social y nivel residencial.
- ▣ Construcción y mantenimiento de edificios y naves industriales.





# CONSTRUCTORA GUEED S.A. DE C.V.

DISEÑO Y CONSTRUCCION EN GENERAL

Información de Contacto

**CGU96112928A**

Tels. 749 105 6867, 56 6130 7683  
gueed.constructora@gmail.com

## CARTERA DE CLIENTES

### OBRA PUBLICA.

- INSTITUTO MEXICANO DEL SEGURO SOCIAL (IMSS).
- INSTITUTO DE SEGURIDAD Y SERVICIOS SOCIALES DE LOS TRABAJADORES (ISSSTE)
- COMISIÓN PARA LA RECONSTRUCCION DE LA CIUDAD DE MEXICO.
- INSTITUTO NACIONAL DE LA VIVIENDA DE LA CIUDAD DE MEXICO (INVI)
- INSTITUTO NACIONAL DE ESTADISTICA Y GEOGRAFIA (INEGI).

COMISION NACIONAL DEL AGUA (CONAGUA)

COMITÉ DEL PRI CIUDAD DE MEXICO.

GOBIERNO CIUDAD DE MEXICO

PARTICULARES



# CONSTRUCTORA GUEED S.A. DE C.V.

DISEÑO Y CONSTRUCCION EN GENERAL

Información de Contacto

**CGU96112928A**

Tels. 749 105 6867, 56 6130 7683

[gueed.constructora@gmail.com](mailto:gueed.constructora@gmail.com)

**EXPERIENCIA PROFESIONAL**

**ESPECIALIDAD:**

**HOSPITALES**

➤ **INSTITUTO MEXICANO DEL SEGURO SOCIAL**

**2025**

Obra civil para el mantenimiento y conservación de las áreas de atención médica continuada la UMF No. 11 del Órgano de Operación Administrativa Desconcentrada Estatal Aguascalientes, Ags.



ED

# CONSTRUCTORA GUEED S.A. DE C.V.

DISEÑO Y CONSTRUCCION EN GENERAL

Información de Contacto

**CGU96112928A**

Tels. 749 105 6867, 56 6130 7683  
gueed.constructora@gmail.com

## ➤ INSTITUTO DE SEGURIDAD Y SERVICIOS SOCIALES DE LOS TRABAJADORES DEL ESTADO

2024



Mantenimiento y Conservación mediante remozamiento a unidad médica de atención de primer nivel y segundo nivel, en clínica en Dolores Hidalgo, Guanajuato.



# CONSTRUCTORA GUEED S.A. DE C.V.

DISEÑO Y CONSTRUCCION EN GENERAL

Información de Contacto

**CGU96112928A**

Tels. 749 105 6867, 56 6130 7683  
[gueed.constructora@gmail.com](mailto:gueed.constructora@gmail.com)

## ➤ INSTITUTO MEXICANO DEL SEGURO SOCIAL

2020



Mantenimiento y conservación en Hospital General de Zona No. 2 Aguascalientes, Ags., acabados, aluminio, Carpintería, Acero Inoxidable, Instalaciones Inteligentes, Tablaroca, etc.



# CONSTRUCTORA GUEED S.A. DE C.V.

DISEÑO Y CONSTRUCCION EN GENERAL

Información de Contacto

**CGU96112928A**

Tels. 749 105 6867, 56 6130 7683  
gueed.constructora@gmail.com

## ➤ INSTITUTO MEXICANO DEL SEGURO SOCIAL

**2017**

Hospital el Marques del IMSS Querétaro.

Instalaciones especiales, Instalación equipo enfermo-enfermera, Circuito cerrado de TV, Acceso controlado, etc.

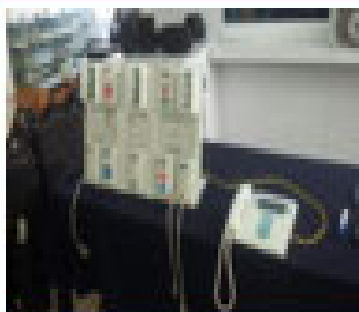
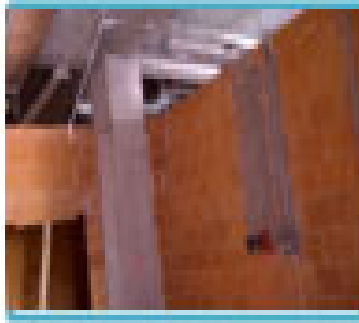

ED

# CONSTRUCTORA GUEED S.A. DE C.V.

DISEÑO Y CONSTRUCCION EN GENERAL

Información de Contacto

**CGU96112928A**

Tels. 749 105 6867, 56 6130 7683  
gueed.constructora@gmail.com

## ➤ INSTITUTO MEXICANO DEL SEGURO SOCIAL

**2016**



Mantenimiento a 14 centros de consulta externa y hospitales para la Delegación Estatal en Aguascalientes, Ags. Del Instituto Mexicano del Seguro Social.



# CONSTRUCTORA GUEED S.A. DE C.V.

DISEÑO Y CONSTRUCCION EN GENERAL

Información de Contacto

**CGU96112928A**

Tels. 749 105 6867, 56 6130 7683  
gueed.constructora@gmail.com

## ➤ INSTITUTO DE SEGURIDAD Y SERVICIOS SOCIALES DE LOS TRABAJADORES DEL ESTADO

**2015**

Obra Civil, Acabados e Instalaciones Especiales en el HGZ del ISSSTE en Toluca, Edo. De México, Cimentaciones y albañilerías en ampliaciones de Hospitalización, cancelería de aluminio, herrería, pintura, etc.



TORA GUEED

# CONSTRUCTORA GUEED S.A. DE C.V.

DISEÑO Y CONSTRUCCION EN GENERAL

Información de Contacto

**CGU96112928A**

Tels. 749 105 6867, 56 6130 7683

[gueed.constructora@gmail.com](mailto:gueed.constructora@gmail.com)

EXPERIENCIA PROFESIONAL

ESPECIALIDAD:

VIVIENDA

## ➤ COMISION PARA LA RECONSTRUCCION DE LA CIUDAD DE MEXICO.

2021



Construcción de 6 viviendas de 2 niveles superficie construida de 107.69 M2 total de construcción 730.50 m2. En el predio ubicado en la calle de Chihuahua No.129 Colonia Roma Norte, Alcaldía Cuauhtémoc, CDMX.



# CONSTRUCTORA GUEED S.A. DE C.V.

DISEÑO Y CONSTRUCCION EN GENERAL

Información de Contacto

**CGU96112928A**

Tels. 749 105 6867, 56 6130 7683

[gueed.constructora@gmail.com](mailto:gueed.constructora@gmail.com)

## ➤ COMISION PARA LA RECONSTRUCCION DE LA CIUDAD DE MEXICO.

2020

Proyecto ejecutivo del predio Chihuahua No. 129. Elaboración de planos arquitectónicos de 6 viviendas, planos de instalaciones, planos estructurales, renders y recorridos virtuales.



# CONSTRUCTORA GUEED S.A. DE C.V.

DISEÑO Y CONSTRUCCION EN GENERAL

Información de Contacto

**CGU96112928A**

Tels. 749 105 6867, 56 6130 7683

[gueed.constructora@gmail.com](mailto:gueed.constructora@gmail.com)

## ➤ COMISION PARA LA RECONSTRUCCION DE LA CIUDAD DE MEXICO.

2019

Anteproyecto del predio del predio San Antonio Abad No. 39, planos arquitectónicos renders de fachada y presentación del proyecto de 23 viviendas.



# CONSTRUCTORA GUEED S.A. DE C.V.

DISEÑO Y CONSTRUCCION EN GENERAL

Información de Contacto

**CGU96112928A**

Tels. 749 105 6867, 56 6130 7683

[gueed.constructora@gmail.com](mailto:gueed.constructora@gmail.com)

## ➤ INSTITUTO DE VIVIENDA DE LA CIUDAD DE MEXICO.

2019

### ➤ SUPERACION AMISTAD ARISTA A.C. INVI

Anteproyecto del predio Golfo de Adén No. 33, planos y memorias arquitectónicas de 32 viviendas.

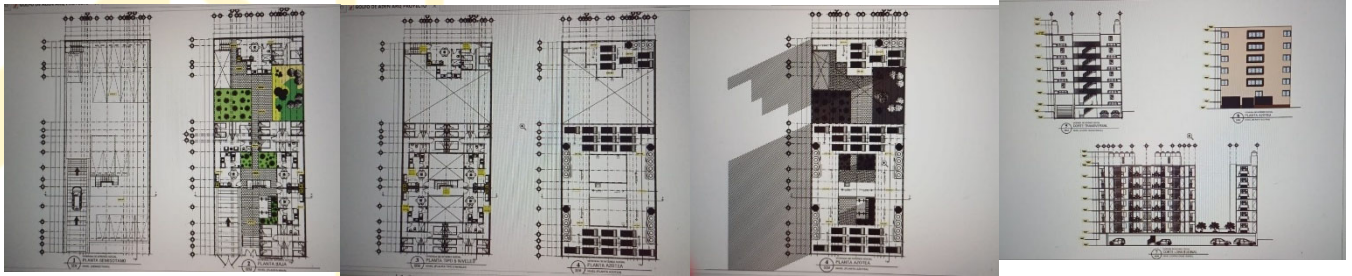

Anteproyecto del predio del predio Beethoven No. 142, planos y memorias arquitectónicas de 17 viviendas.

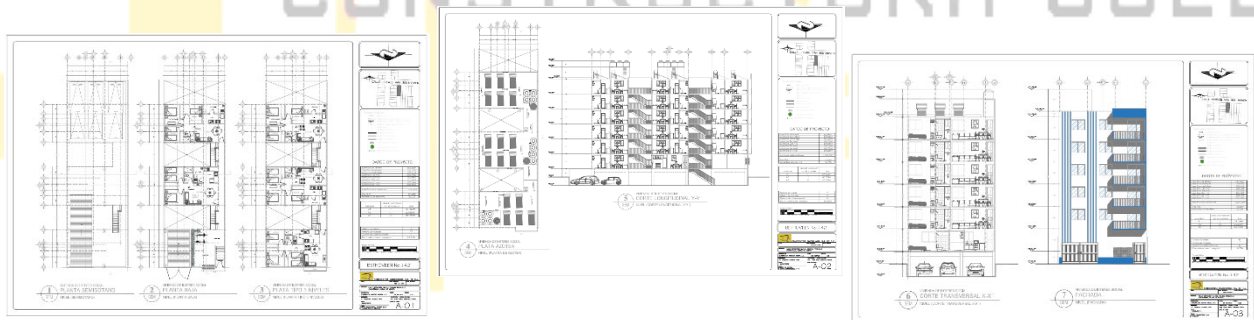

# CONSTRUCTORA GUEED S.A. DE C.V.

DISEÑO Y CONSTRUCCION EN GENERAL

Información de Contacto

**CGU96112928A**

Tels. 749 105 6867, 56 6130 7683

gueed.constructora@gmail.com

**2019**

## ➤ SUPERACION AMISTAD ARISTA A.C. INVI

Proyecto ejecutivo del predio General Riquelme No. 29, planos arquitectónicos de 23 viviendas, instalaciones, sustentabilidad, estructuras y memorias.



Anteproyecto del predio de los predios Peñón de los Baños, planos arquitectónicos de 46 viviendas.

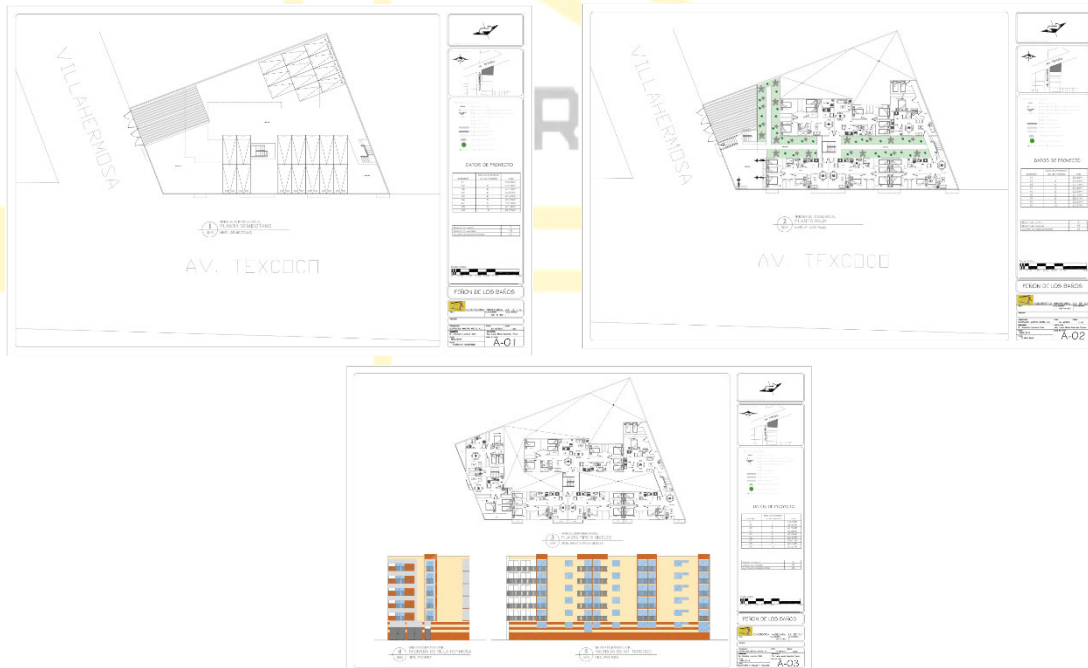

# CONSTRUCTORA GUEED S.A. DE C.V.

DISEÑO Y CONSTRUCCION EN GENERAL

Información de Contacto

**CGU96112928A**

Tels. 749 105 6867, 56 6130 7683  
gueed.constructora@gmail.com

2024-2025

➤ **SUPERACION AMISTAD ARISTA A.C. INVI**

Anteproyecto y proyecto ejecutivo del predio Lago Mayor No.117, colonia Lago norte, Alcaldía Miguel Hidalgo, C.P. 11460, CDMX. planos arquitectónicos de 17 viviendas.

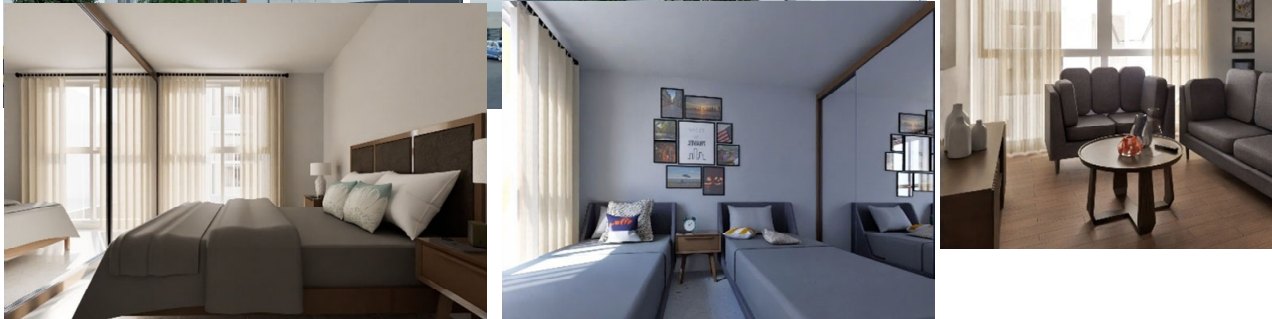
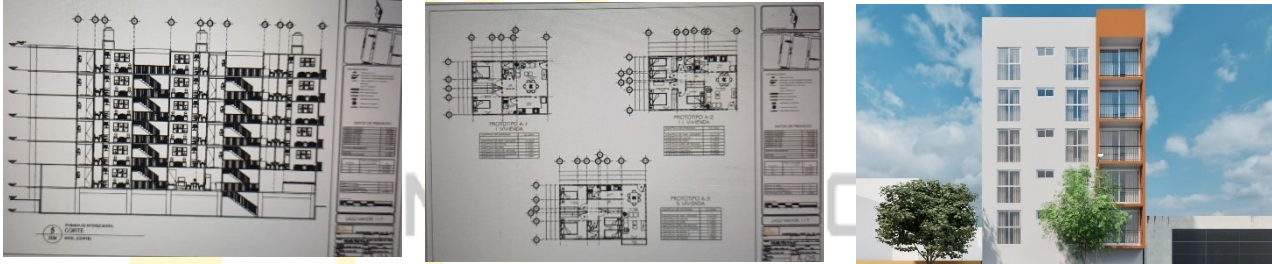
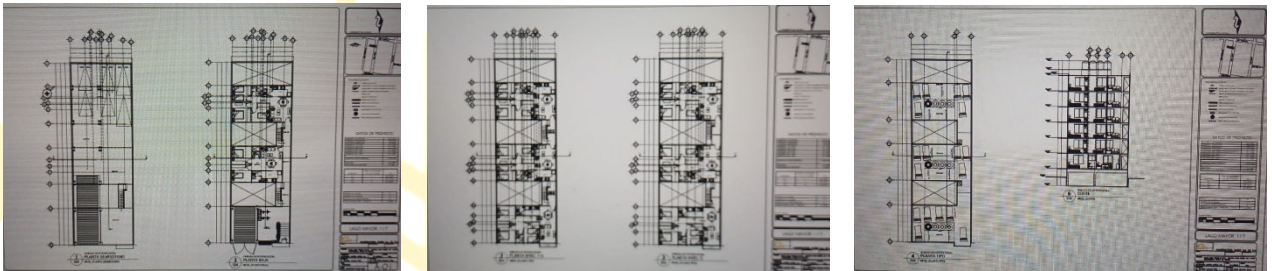



# CONSTRUCTORA GUEED S.A. DE C.V.

DISEÑO Y CONSTRUCCION EN GENERAL

Información de Contacto

**CGU96112928A**

Tels. 749 105 6867, 56 6130 7683  
gueed.constructora@gmail.com

**2023-2024**

## ➤ INSTITUTO NACIONAL DE ESTADISTICA Y GEOGRAFIA (INEGI)



Dirección Regional Occidente Ciudad de Guadalajara y Coordinación Estatal Nayarit. Obra Civil: Impermeabilización, albañilerías, Tablaroca, techumbre de herrería, Acabados: Carpintería, Pintura vinílica, pintura esmalte en herrería, señalización, cambio de toldos, anuncio institucional, Instalaciones Eléctricas: Cambio de Lámparas Led.



## ➤ INSTITUTO NACIONAL DEL AGUA (CONAGUA).

# CONSTRUCTORA GUEED S.A. DE C.V.

DISEÑO Y CONSTRUCCION EN GENERAL

Información de Contacto

**CGU96112928A**

Tels. 749 105 6867, 56 6130 7683

[gueed.constructora@gmail.com](mailto:gueed.constructora@gmail.com)

2023

## ➤ OFICINAS CENTRALES CDMX

Mantenimiento y limpieza de grafiti, reparación de muros., pintura en herrería, señalamientos.



## ➤ INSTITUTO NACIONAL DEL AGUA (CONAGUA).

Calle México - Tenochtitlán No. 6 Interior 203, Colonia Tabacalera, Alcaldía Cuauhtémoc C.P.06030  
Ciudad de México e-mail [gueed.constructora@gmail.com](mailto:gueed.constructora@gmail.com) Tels. 951 808 8749 y 56 6130 7683

# CONSTRUCTORA GUEED S.A. DE C.V.

DISEÑO Y CONSTRUCCION EN GENERAL

Información de Contacto

**CGU96112928A**

Tels. 749 105 6867, 56 6130 7683  
gueed.constructora@gmail.com

2025

## OFICINAS METEPEC, ESTADO DE MEXICO.

Desmontaje y ajuste de Portón metálico de acceso Principal, desmontaje y acomodo de teja de barro, suministro y colocación de teja de barro.

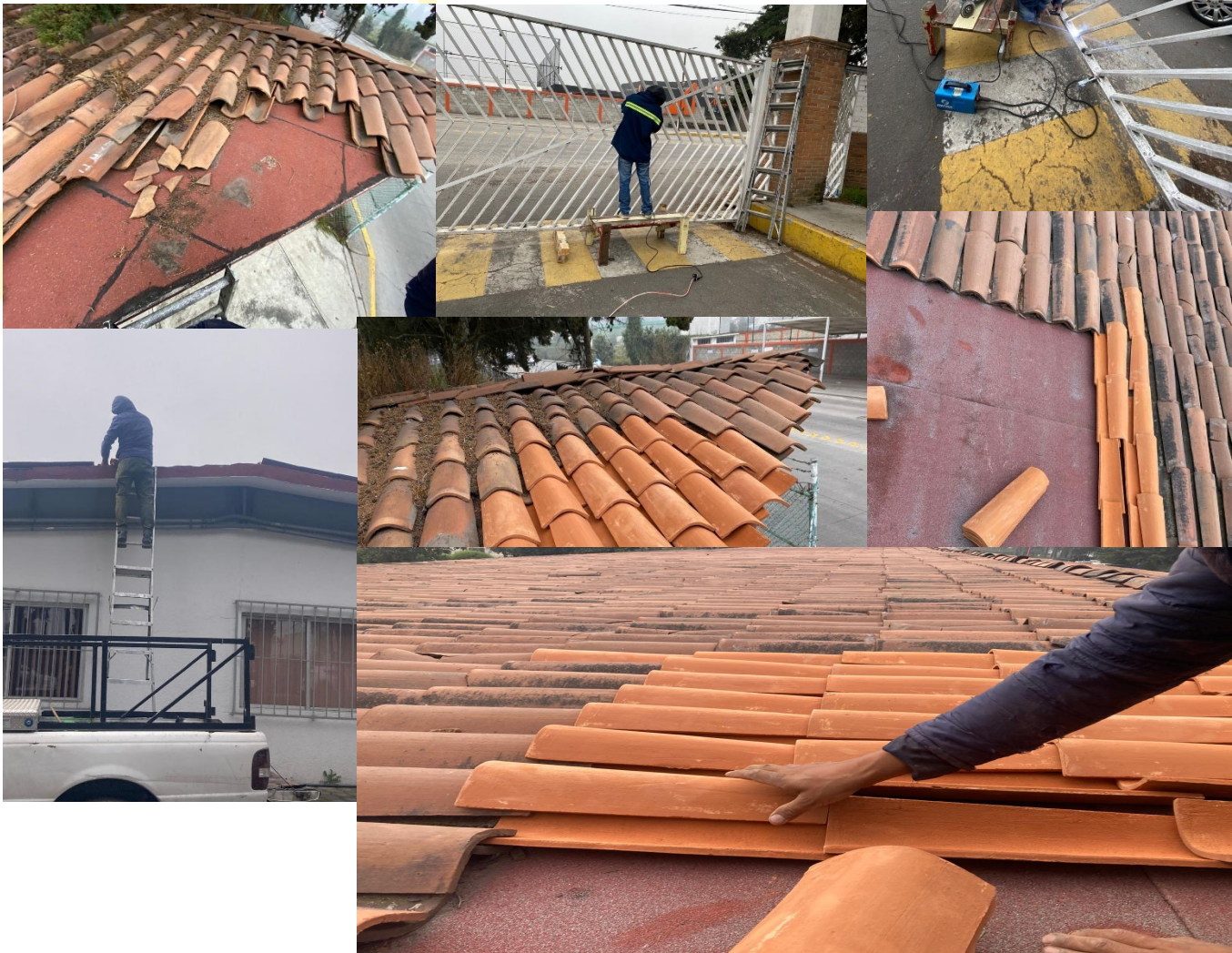

## ➤ **COMITÉ DEL PRI CIUDAD DE MEXICO.**

# CONSTRUCTORA GUEED S.A. DE C.V.

DISEÑO Y CONSTRUCCION EN GENERAL

Información de Contacto

**CGU96112928A**

Tels. 749 105 6867, 56 6130 7683  
gueed.constructora@gmail.com

2022-2023

➤ **OFICINAS**



Cambio de cancelería de aluminio y vidrio, albañilerías, pintura, aplanados, loseta cerámica, etc.

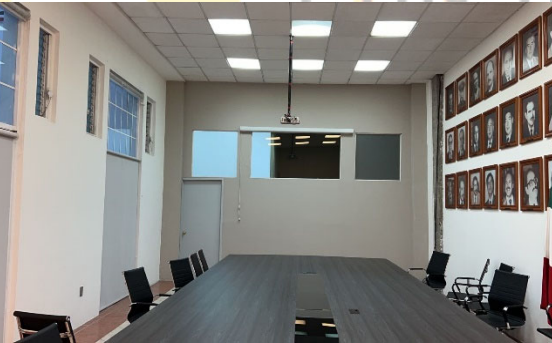

# CONSTRUCTORA GUEED S.A. DE C.V.

DISEÑO Y CONSTRUCCION EN GENERAL

Información de Contacto

**CGU96112928A**

Tels. 749 105 6867, 56 6130 7683

[gueed.constructora@gmail.com](mailto:gueed.constructora@gmail.com)

## ➤ GOBIERNO CIUDAD DE MEXICO.

**2024**

### ➤ ALCALDIA AZCAPOTZALCO

Obra: Mantenimiento y Rehabilitación a imagen, Ciudad de México, demoliciones de guarniciones, rampas peatonales y banquetas en colonias del Gas y Cosmopolita, señalética restrictiva en vialidades, elaboración de guarniciones, rampas y banquetas, desmontaje y montaje de juegos infantiles, firme de canchas de básquetbol, colocación de adocreto en área de juegos infantiles.

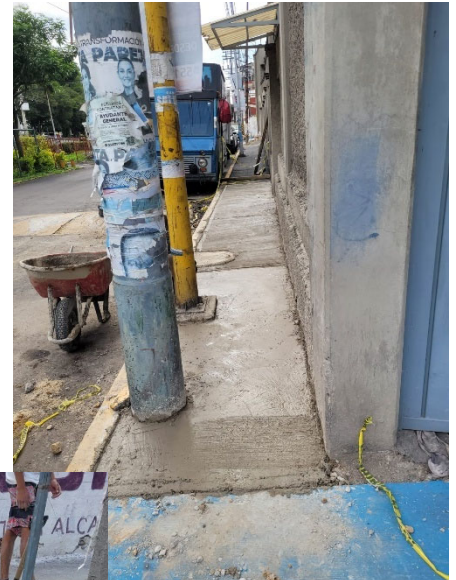

# CONSTRUCTORA GUEED S.A. DE C.V.

DISEÑO Y CONSTRUCCION EN GENERAL

Información de Contacto

**CGU96112928A**

Tels. 749 105 6867, 56 6130 7683  
gueed.constructora@gmail.com

## ➤ CLIENTES PARTICULARES.

2015-2016.

### ➤ Cliente: **INGENIERIA APLICADA EN SISTEMAS RGG, S.A. DE C.V.** **IPN Pachuca.**

Cecytem No. 16 IPN Pachuca, Hidalgo.

Estructura Metálica para el Edificio de Laboratorios Pesados en Cd. Del conocimiento.



# CONSTRUCTORA GUEED S.A. DE C.V.

DISEÑO Y CONSTRUCCION EN GENERAL

Información de Contacto

**CGU96112928A**

Tels. 749 105 6867, 56 6130 7683  
gueed.constructora@gmail.com

➤ **Cliente: DEL VALLE MOTORS.**

**2016**

## Construcción de oficinas.

Construcción de Oficinas para planta de producción en Div. Del Norte 566-b 4,600 m<sup>2</sup>, acabados, aluminio, carpintería, acero inoxidable, elevador, instalaciones.



➤ **Cliente: SUAREZ CAMARCO ASOCIADOS, SA DE CV.**

**2016**

## Oficinas Corporativas Monterrey, Nvo. León.

Construcción de Oficinas 6,000 m<sup>2</sup>., acabados., aluminio, carpintería, acero inoxidable, pastas, Instalaciones, Tablaroca, etc.

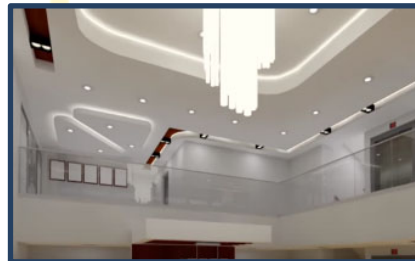

# CONSTRUCTORA GUEED S.A. DE C.V.

DISEÑO Y CONSTRUCCION EN GENERAL

Información de Contacto

**CGU96112928A**

Tels. 749 105 6867, 56 6130 7683  
gueed.constructora@gmail.com

➤ **Cliente: CASCA CONSTRUCCIONES SA DE CV**

**2017**



Remodelación Casa Residencial en Fraccionamiento Lomas de Cocoyoc, ubicada en Circuito Quetzal No.21 Sección XXI Colonia Fraccionamiento Lomas de Cocoyoc, Atlatlahucan, Morelos, remodelación de áreas verdes y alberca, ampliación y construcción de bodega y cuartos de servicio, acabados: Cambio de loseta de piso por piso de madera de ébano en planta alta y piso de mármol en planta baja, instalaciones Sanitarias e hidráulicas, impermeabilización.



➤ **Cliente: CASA HABITACION PUEBLA**

**2020**

Proyecto ejecutivo de casa habitación en Puebla. Elaboración de planos arquitectónicos, planos de instalaciones, planos estructurales, renders y recorridos virtuales.



# CONSTRUCTORA GUEED S.A. DE C.V.

DISEÑO Y CONSTRUCCION EN GENERAL

Información de Contacto

**CGU96112928A**

Tels. 749 105 6867, 56 6130 7683  
gueed.constructora@gmail.com

➤ **Cliente: CASA DESARROLLOS HABITACIONALES SA DE CV**

**2020-2021**

Proyecto ejecutivo del predio Taxqueña No. 1291. Elaboración de planos arquitectónicos de 22 viviendas, planos de instalaciones, planos estructurales, renders y recorridos virtuales.



➤ **Cliente: CORPORACION Y CONSTRUCCION DEL GOLFO SA DE CV**

**2021**

Proyecto ejecutivo del Jardín Botánico del Bosque de Chapultepec. Elaboración de planos arquitectónicos, planos de instalaciones, planos estructurales, renders y recorridos virtuales.

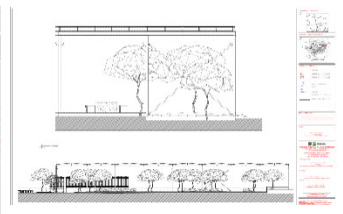
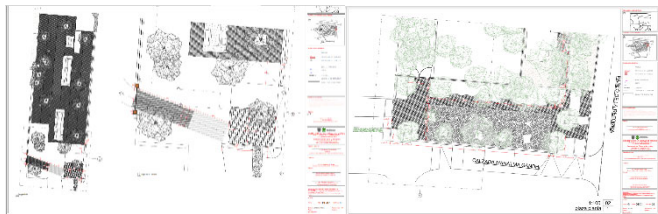
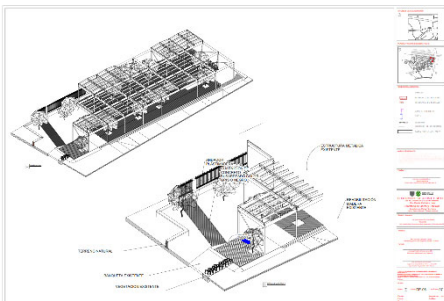

# CONSTRUCTORA GUEED S.A. DE C.V.

DISEÑO Y CONSTRUCCION EN GENERAL

Información de Contacto

**CGU96112928A**

Tels. 749 105 6867, 56 6130 7683

[gueed.constructora@gmail.com](mailto:gueed.constructora@gmail.com)

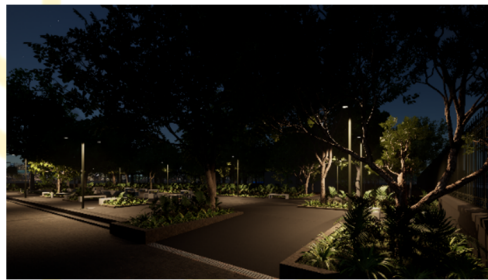
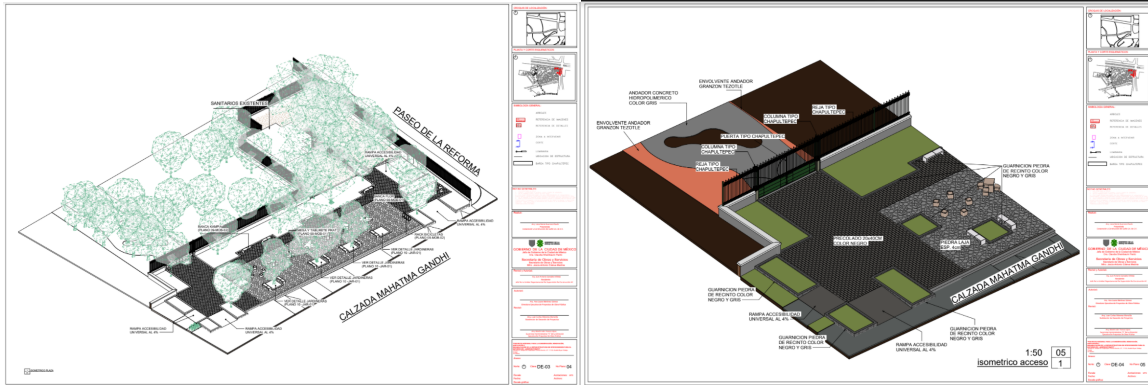

ED



# CONSTRUCTORA GUEED S.A. DE C.V.

DISEÑO Y CONSTRUCCION EN GENERAL

Información de Contacto

**CGU96112928A**

Tels. 749 105 6867, 56 6130 7683  
gueed.constructora@gmail.com



➤ **Cliente: CONSTRUCTORA OLUSAN, SA DE CV.**  
**OBRA SIX FLAGS.**

**2020-2021**

Sandblasteo de Rieles Para la Medusa, trabajos de Sandblasteo con chorro de arena sílica en pista, riel de acero en el juego Medusa Coaster.



➤ **Cliente: CASA CUERNAVACA.**

**2022**

Proyecto ejecutivo de casa habitación en Cuernavaca Elaboración de planos arquitectónicos, planos de instalaciones, planos estructurales, renders y recorridos virtuales.

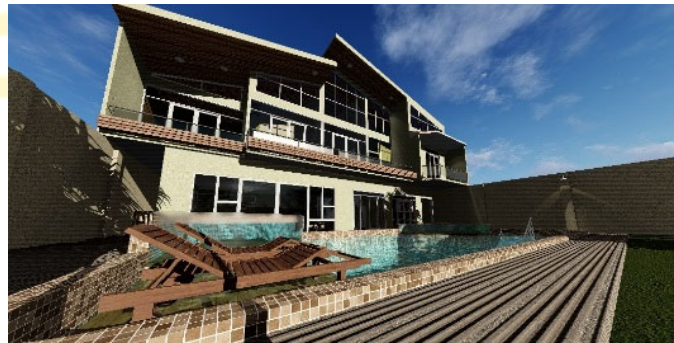

# CONSTRUCTORA GUEED S.A. DE C.V.

DISEÑO Y CONSTRUCCION EN GENERAL

Información de Contacto

**CGU96112928A**

Tels. 749 105 6867, 56 6130 7683  
gueed.constructora@gmail.com

➤ **Cliente: HYCEL DE MEXICO SA DE CV.**

**2022**

Remodelación de Bodega en Naucalpan, Estado de México, demoliciones, Reestructuración, Albañilerías, Pastas, Pinturas, Recubrimientos cerámicos, Carpintería y Cancelerías de aluminio, Recubrimiento epóxico en área de producción de agua destilada, construcción de Elevador de carga 1 ton. A 12m., instalaciones Eléctricas de Alumbrado y Fuerza, Instalaciones Hidráulicas (equipo Hidroneumático de 5 H.P; equipo Hidro de 1 h.p. Cisternas para alim. De agua, instalaciones Sanitarias.



➤ **Cliente : LIC. YOLANDA BECERRIL HERNANDEZ.**



**2022**

Remodelación y Terminación de Casa Habitación, en Pachuca, hidalgo. Anteproyecto, proyecto ejecutivo y renders, reestructuración, Albañilerías, pastas, Pinturas, Recubrimientos cerámicos, Carpintería y Cancelerías de aluminio, paladio en recámara principal, impermeabilización en azotea, Construcción de Cisterna, balcones y losas, instalaciones Eléctricas de Alumbrado, instalaciones Hidráulicas, instalaciones Sanitarias.



# CONSTRUCTORA GUEED S.A. DE C.V.

DISEÑO Y CONSTRUCCION EN GENERAL

Información de Contacto

**CGU96112928A**

Tels. 749 105 6867, 56 6130 7683  
gueed.constructora@gmail.com

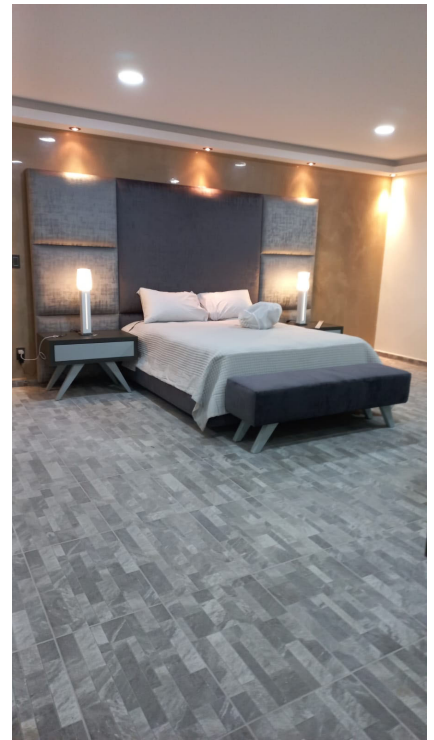

# CONSTRUCTORA GUEED S.A. DE C.V.

DISEÑO Y CONSTRUCCION EN GENERAL

Información de Contacto

**CGU96112928A**

Tels. 749 105 6867, 56 6130 7683  
gueed.constructora@gmail.com

➤ **Cliente: LIC. MARISELA CRUZ.**

**2025**

Proyecto ejecutivo y remodelación de Salón de Usos Múltiples, en Apaxco, Estado de México, trabajos realizados demolición de pisos, colocación de loseta cerámica, estuco, pintura, tablaroca, barniz en tabique aparente, instalación eléctrica.

