

Misión:

Ofrecer soluciones integrales de telecomunicaciones, energía y obras civiles generando confianza en nuestros clientes que permita relaciones comerciales a largo plazo.

Visión:

Network Energy será una empresa reconocida en el mercado como un aliado estratégico en el desarrollo de soluciones de telecomunicaciones, energía y obras civiles.



Servicios de Telecomunicaciones

- Redes Inalámbricas.
 - Implementación de redes celulares a nivel nacional
 - Instalación de equipos para tecnologías GSM, UMTS LTE y 5G
 - Integración y puesta en servicio según topología
 - Pruebas de voz y datos
 - Documentación de proyecto
 - Site Survey
 - Radio enlaces
- Redes de Fibra Óptica.
- Redes de datos (LAN, MAN y WAN).
- Sistemas de Cableado Estructurado.
- Servidores.
- Obras Civiles relacionadas con sistemas.
- Redes Fijas
 - Acceso al Sitio
 - Visita a Sitio (site Survey)
 - Ingeniería de Sitio. Verificación de Ingeniería de Sitio (revisión calidad)
 - Instalación Equipos IPRT, FND.
 - Supervisión de Obra
 - Aceptación del Sitio (ATP)
 - Puesta en Servicio (commisioning)
 - Informe Conformidad de Obra, As Built

Experiencia

- Cliente Tabasco. Proyecto Implementación - Cliente final Claro
- Zona Centro Oriente, Occidente, Oriente y Costa.
- Trabajos desde el 2021 - actualmente



Implementación de sitios nuevos

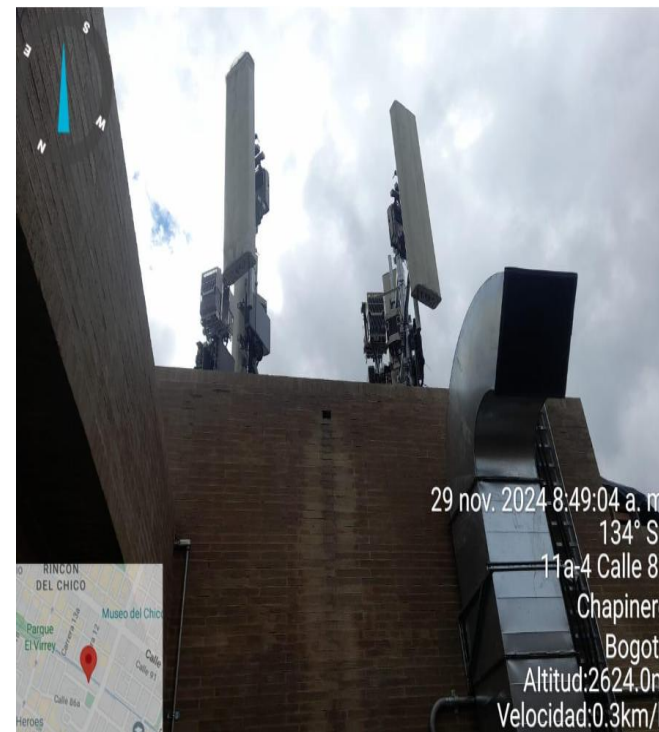

- Implementación de sitio nuevo, Energía, CW y puesta en marcha Bog.RB Consejo Británico

Experiencia

- Sitios nuevos Oriente y Occidente



Experiencia

- Proyecto Modernización y Banda LTE 700 - Cliente Claro
- Zona Centro



Experiencia

- Proyecto Modernización y Banda LTE 700 - Cliente Claro
- Zona Oriente



Experiencia

- Proyecto Modernización y Banda LTE 700 - Cliente Claro - Instalacion 5G



Eventos Claro

- Cliente Cicsa y Tabasco. Eventos Claro, instalación y desmonte temporales, soporte.

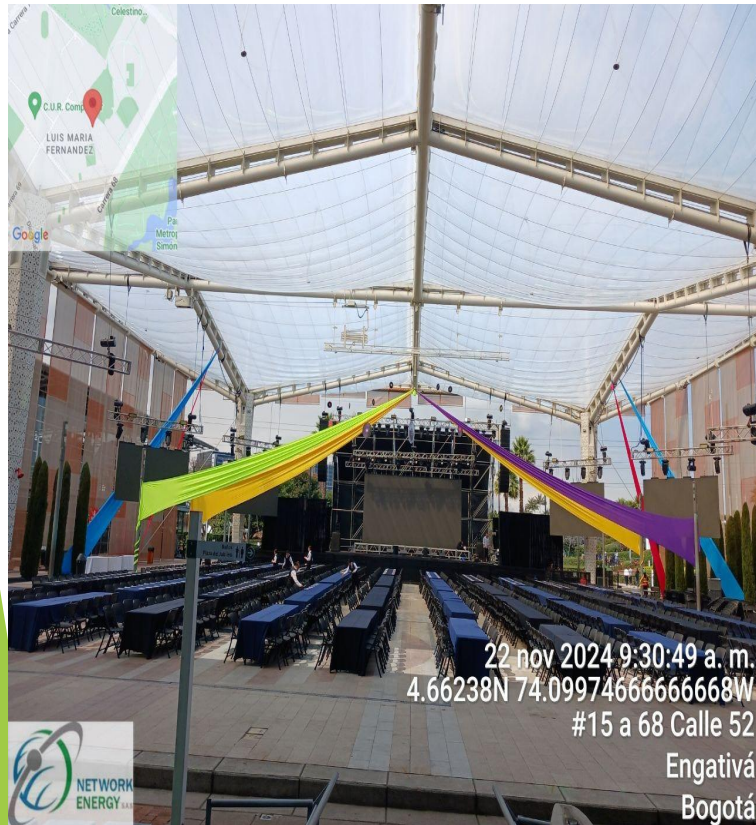

Bog. Temp Fiesta Claro 2024



Bog. Temp Circo del Sol

- Cliente Cicsa y Tabasco. Eventos Claro, instalación y desmonte temporales, soporte.



Bog. Temp hotel
Corferias



Bog. Distrito Claro-3



Buc. Temp Vives



Buc. Cenerfer

- Cliente Cicsa y Tabasco. Eventos Claro, instalación y desmonte temporales, soporte.



Bog. Stereo Picnic 2023

Proyecto E2E

- Acceso a sitio, elaboracion de TSS, Ingenieria, suministro de consumibles, logistica, elaboracion DF, integracion, seguimiento a proceso On Air, TBS, documentacion, logistica Inversa.

The screenshot displays the Web Element Manager interface for a specific site. The top navigation bar includes sections for Status, Configuration, Performance, Alarms, Software, Diagnostic, and Procedures. A notification at the top indicates that the base station software is scheduled for maintenance in 111 days. The main area is divided into a 'Runtime View' on the left and a 'Details' panel on the right. The 'Runtime View' shows a hierarchical tree of components including SMODs/BBMODs, BMODs/ASIBMODs, NR cells, and NR cell groups. The 'Details' panel provides specific information for the site, including its name, ID, location, time zone, and software version. It also lists various parameters and IP addresses.

Type	IP address
BTS M-plane IPv4	10.227.54.249
BTS M-plane IPv6	-
M-Plane Fronthaul IPv4	-



18 nov 2024 12:37:05 p. m.
4.7608N 74.1675W

Servicios profesionales

Personal de servicios para operación en Claro:

- Gestión de visitas de TSS
- Gestión de Obra Civil
- Gestión de ruta de transmisión
- Gestión a la entrega de hitos de Instalacion de proyecto
- Gestión a la entrega de hitos de puesta en produccion del proyecto
- Gestión a la entrega de hitos de proyectos de transmisión e interconexión
- Gestión de documentación de proyectos
- Gestión de hitos de logistica de proyecto
- Gestión de ordenes de trabajo a contratista local
- Servicio de procesamiento de bases de datos
- Servicios reportes e informes



- Proyecto LTE700 - Claro - Cicsa
- Zona Centro y Costa



- Proyecto LTE700 - Claro - Cicsa
- Zona Centro y Costa



- Proyecto LTE700 - Claro - Cicsa
- Zona Centro y Costa

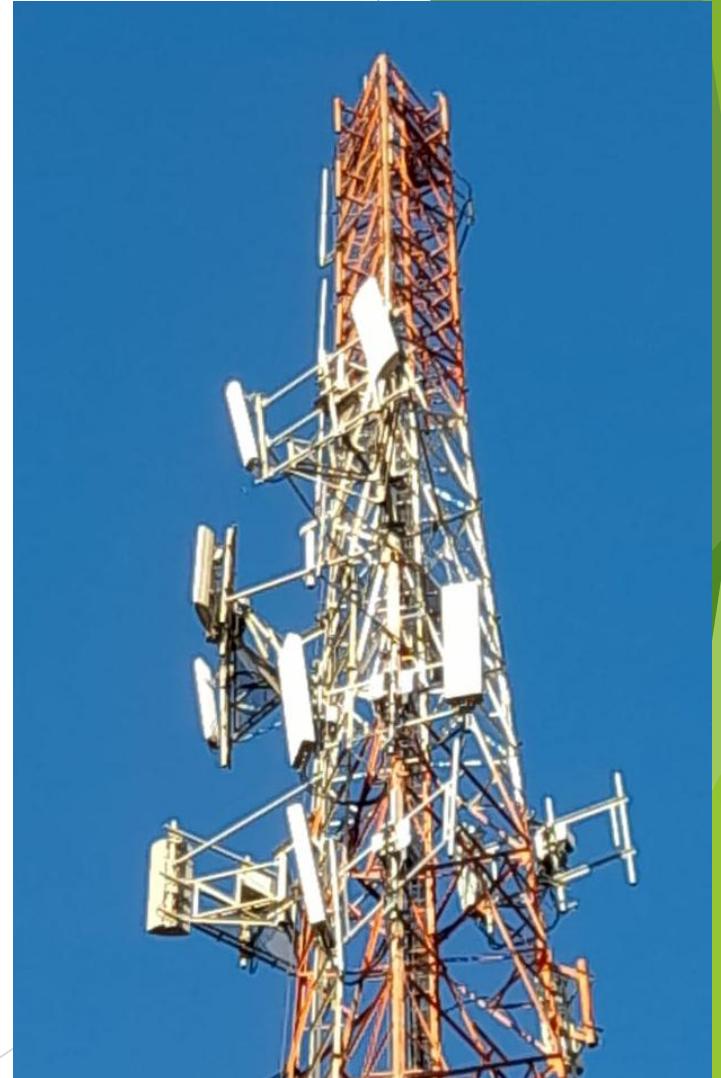

- Proyecto Mintic - Claro
- Zona Nor Occidente - Site Survey e integración.



Latitud: 7.0882246°N
 Longitud: 73.9459506°W
 Elevación: 95.29±12 m
 Precisión: 16.3 m
 Tiempo: 08-01-2021 10:28
 Nota: IER San Miguel del Tigre
 sede San Miguel del Tigre
 Municipio: Yondó-Antioquia ID: 22383 Poblado: Cgo San Miguel del Tigre

- Proyecto Mintic - Claro
- Zona Nor Occidente - Site Survey e integración.



- Proyecto Mintic - Claro
- Zona Nor Occidente - Site Survey e integración.



- Proyecto Mintic - Claro
- Zona Nor Occidente - Site Survey e integración.



Latitud: 6.951671
Longitud: -73.958486
Elevación: 96.99±10 m
Precisión: 46.6 m
Tiempo: 30-07-2021 11:43
Nota: IER San Miguel del Tigre
sede San Luis Beltrán
Municipio: Yondó-Antioquia ID: 22389 Poblado: Cgto San Luis Beltrán



Latitud: 6.951906
Longitud: -73.958425
Elevación: 97.6±7 m
Precisión: 30.8 m
Tiempo: 30-07-2021 11:53
Nota: IER San Miguel del Tigre
sede San Luis Beltrán
Municipio: Yondó-Antioquia ID: 22389 Poblado: Cgto San Luis Beltrán

- Proyecto Mintic - Claro - SDT
- Zona eje cafetero



- Proyecto Mintic - Claro - SDT
- Zona eje cafetero

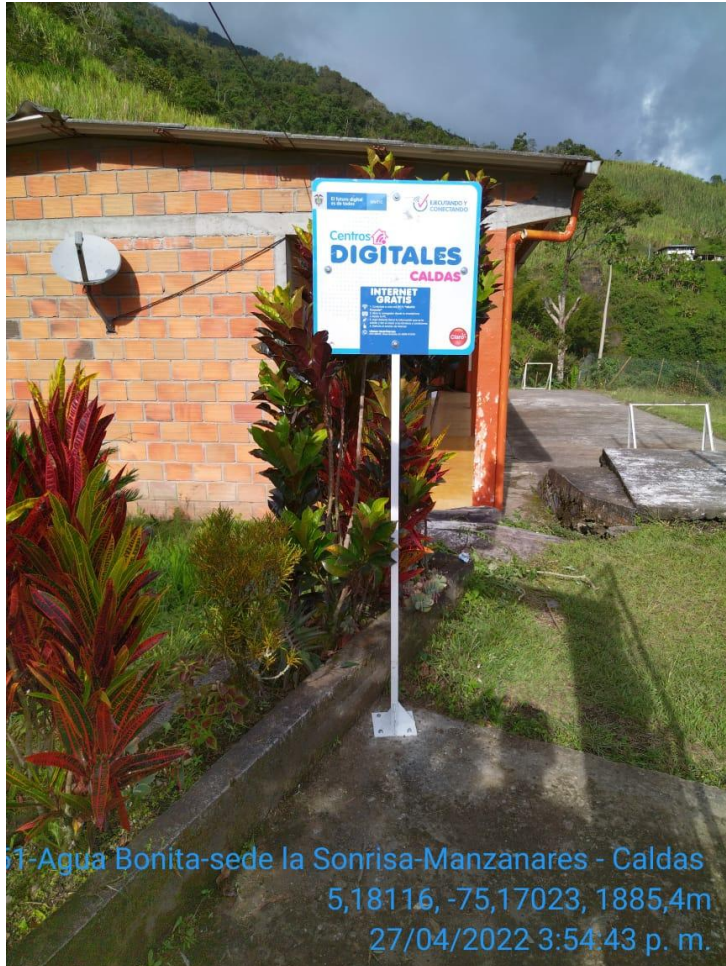

- Cliente TicLine - Instalación y puesta en servicio AP
- Zona centro

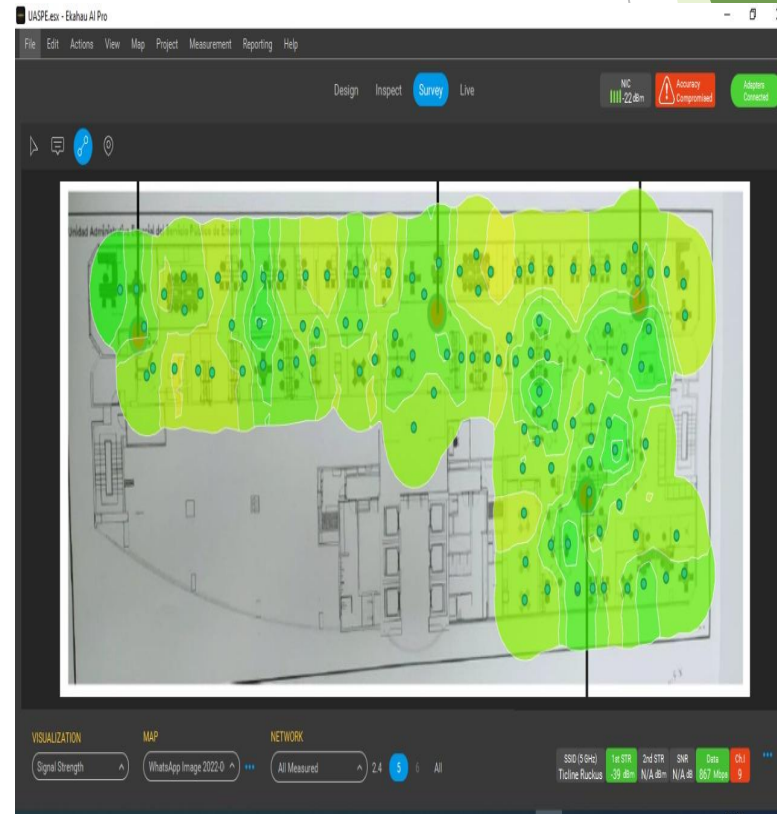

- Cliente SKG- SV Ingeniería - Secretaria de movilidad, instalación fibra óptica.
- Manizales.



Servicios de obra civil

- Elaboración de planos Asbuilt.
- Construcción de estaciones base de telecomunicaciones.
- Instalación de torres, monopolos y soluciones en terraza.
- Cimentación, cerramiento, pintura y demás actividades relacionadas con construcción de radio bases.
- Mantenimiento de torres de comunicaciones.
- Reforzamientos de torres de comunicaciones.
- Suministro e instalación con soluciones tipo monopolo.
- Adecuación de obras civiles menores para montajes de equipos.

- Cliente Cicsa - Tabasco
- Construcción de radio bases para Claro



- Cliente Cicsa - Tabasco
- Construcción de radio bases para Claro



- Cliente Cicsa - Tabasco
- Construcción de radio bases

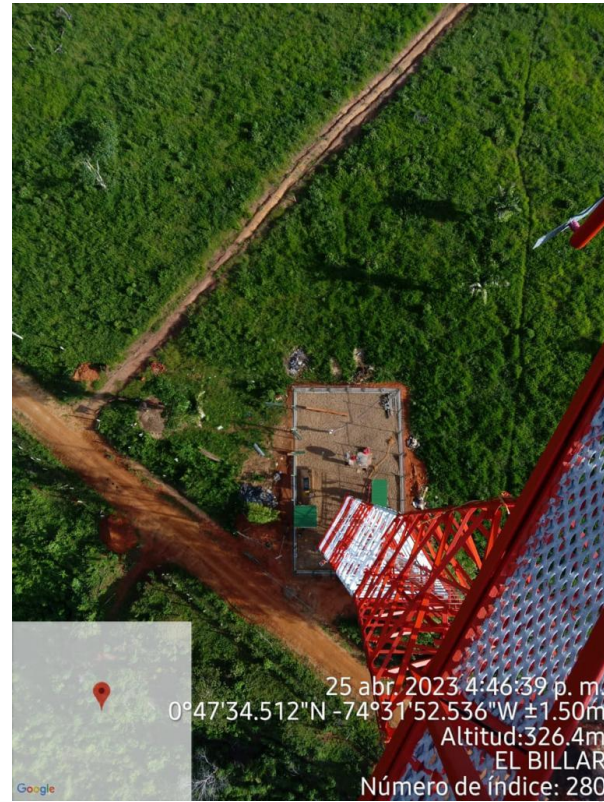

- Cliente Cicsa - Tabasco
- Construcción de radio bases



- Cliente Cicsa - Tabasco
- Construcción de radio bases



- Cliente SKG- SV Ingeniería - Secretaria de movilidad, Canalizaciones, cimentación, instalación de estructuras.
- Manizales.



- Cliente SKG- SV Ingeniería - Secretaria de movilidad, Canalizaciones, cimentación, instalación de estructuras.
- Manizales.



- Cliente SKG- SV Ingeniería - Secretaria de movilidad, Canalizaciones, cimentación, instalación de estructuras.
- Manizales.

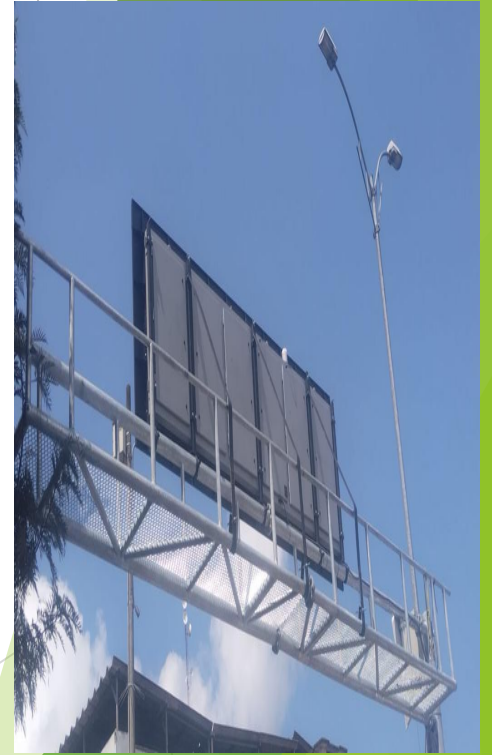

- Cliente SKG- SV Ingeniería - Secretaria de movilidad, Instalación equipos seguridad electrónica.
- Manizales.



- Cliente Tabasco.
- Adecuaciones de obra civil para proyecto implementación de Claro.



- Cliente Tabasco.
- Suministro e instalación Monopolos proyecto Claro.



Servicios de energía

- Instalación de infraestructura de baja y media tensión comercial e industrial.
- Sistemas de iluminación comercial e industrial.
- Soluciones de protección y respaldo de energía.
- Instrumentación, automatización y control industrial
- Sistemas solares.
- Sistemas de puesta a tierra.
- Diseños eléctricos.

Otros Servicios

- Instalación y puesta en servicio aires acondicionados.
- Sistemas de CCTV análogos, digitales, IP e inalámbricos.

- Cliente Cicsa - Tabasco
- Diseños de sistemas de puesta a tierra, energía interna y media tensión para torres de comunicaciones Claro.

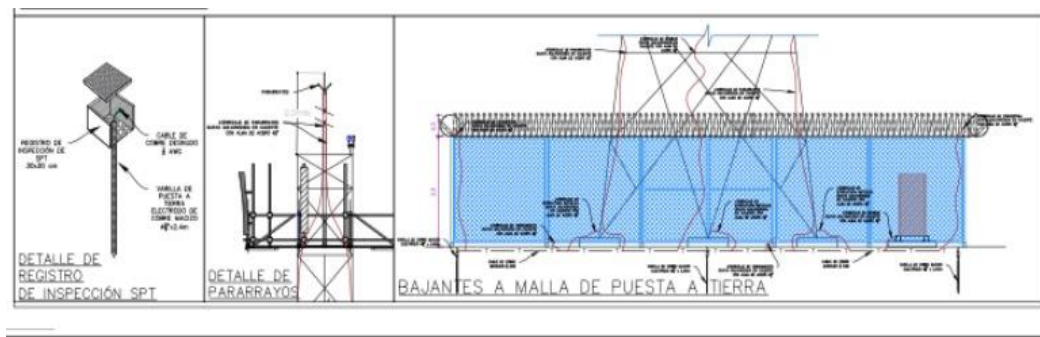
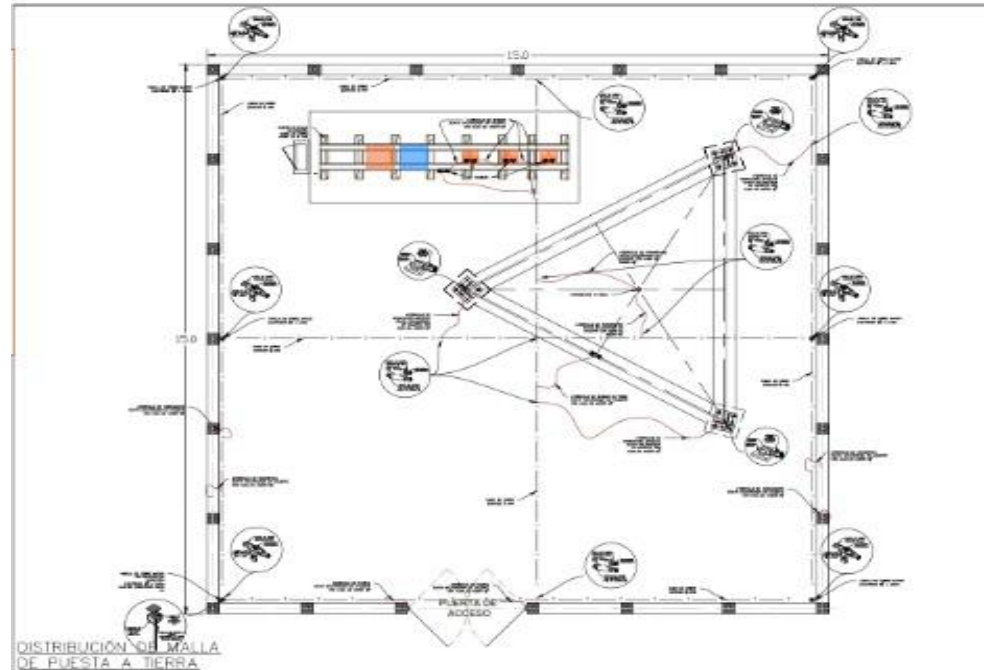
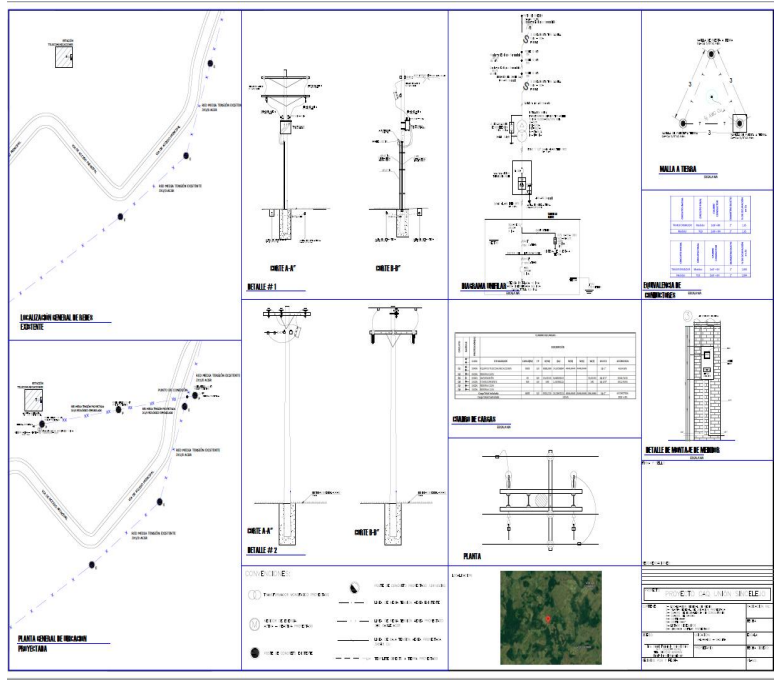

- Cliente Cicsa -Tabasco
- Construcción de sistemas de media tensión

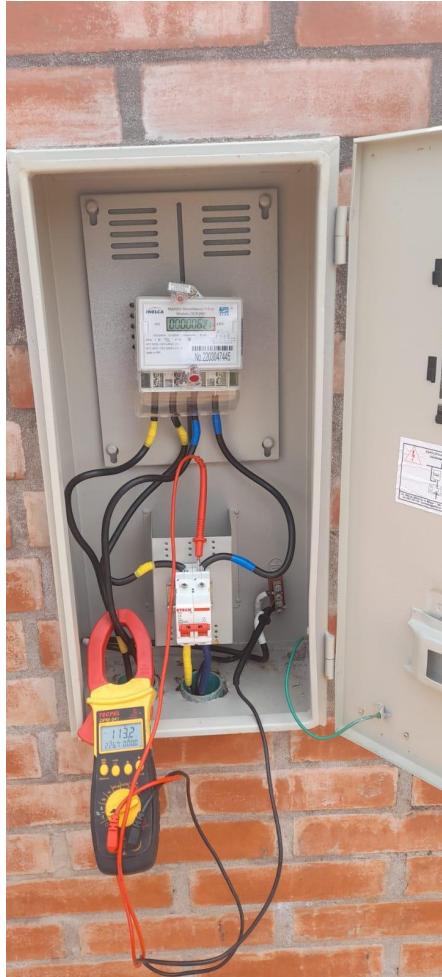

- Cliente Cicsa - Cicsa Tabasco
- Construcción de sistemas de media tensión

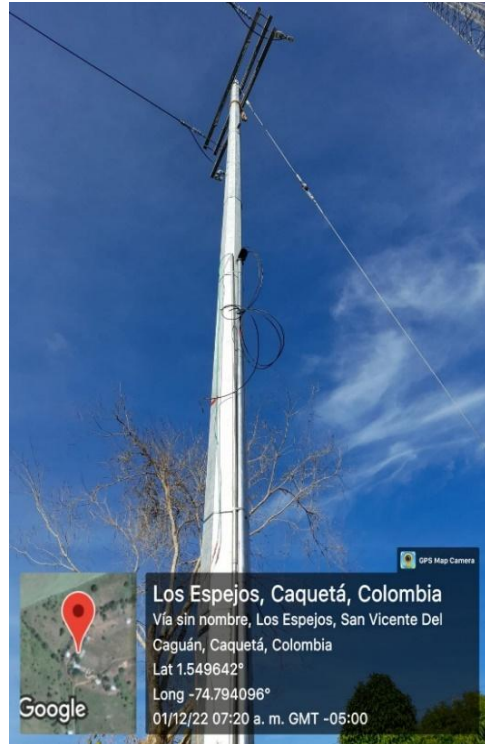

- Cliente Cicsa - Cicsa Tabasco
- Construcción de sistemas de baja tensión



- Cliente Cicsa - Cicsa Tabasco
- Construcción de sistemas de baja tensión



- Cliente Cicsa
- Construcción de sistemas de puesta a tierra



- Instalación de rectificadores, sitios nuevos proyecto proyecto Cerrejón, Cicsa-Claro.



- Generac Colombia SAS. Instalación de Powers.



- Tabasco
- Instalación de aires acondicionados para Claro.



- Proyecto de modernización SENA
- Desmonte e instalación de equipos de aires acondicionados en las instalaciones del SENA.
- Site survey eléctricos y adecuaciones de energía regulada.



- Tabasco. Instalación equipos de energía rectificadores, FPMA y Power proyecto Claro.





**NETWORK
ENERGY**

Un mundo más Conectado

NOKIA



**Cambium
Networks™**



HUAWEI

PANDUIT™



CENTELSA®
CABLES DE ENERGIA Y DE TELECOMUNICACIONES S.A.



YORK®



GREENHECK
Valorizando el Aire.



LG

AXIS®
COMMUNICATIONS

Contactos:

3192396173-3113100117

nes@networkenergysas.com =
proyectos@networkenergysas.com