

GUÍA MÉDICA

Las Palmas de Gran Canaria

La Cariñoterapia a tu servicio



ÍNDICE

1. Información y Ayuda	3
2. ¿Cómo ir al médico con Aegon?	4
3. Cuadro Médico	5
Canarias	
• Las Palmas	5





1 INFORMACIÓN Y AYUDA

En esta guía encontrarás los **centros y especialistas a los que tienes acceso a través de tu Seguro de Salud.**



SERVICIO TELEFÓNICO DE ASISTENCIA MÉDICA

91 563 20 00

24
HORAS

Allí, un equipo de profesionales **resolverá cualquier cuestión que tengas sobre enfermedades, síntomas o dudas sobre tu Seguro de Salud Aegon.**

**RECUERDA QUE PUEDES CONSULTAR EL CUADRO MÉDICO SIEMPRE
ACTUALIZADO EN NUESTRA PÁGINA WEB www.aegon.es
O REGISTRÁNDOTE EN clientes.aegon.es**



La información contenida en esta Guía Médica queda supeditada a las coberturas contratadas que **puedes consultar en las Condiciones Particulares y Generales de tu póliza y según el cuadro médico contratado.**

Queremos informarte de que **los datos de los médicos y centros incluidos en esta Guía pueden sufrir modificaciones a lo largo del tiempo y que dispones de tu cuadro médico siempre actualizado en tu área privada de cliente entrando en clientes.aegon.es o en la App Mi Aegon disponible para iOS y Android.**



2 ¿CÓMO IR AL MÉDICO CON AEGON?

1 ¿Sabes cómo ir al médico con Aegon?

1 ¿A qué médico voy?

Busca el médico más cercano en:

Nuestra Web
www.aegon.es

El Área Privada de Cliente
clientes.aegon.es

Llamando al
91 563 20 00
900 159 000

Con nuestra app
Mi Aegon

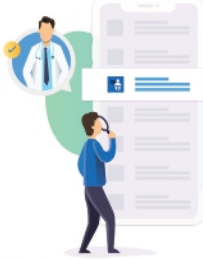

2 ¿Cuándo me viene mejor ir?

Llama al centro médico que mejor se adapte a ti y pide cita.

3 ¡Voy al médico!

Recuerda que necesitas llevar tu tarjeta de Aegon y tu DNI.



¿Tu médico te pide una prueba?

Es posible que necesites una autorización, número que te facilitaremos desde Aegon y deberás entregar al centro médico donde te vayas a realizar la prueba o intervención.

4 ¿Cómo puedo pedir una autorización?

Enviando un e-mail a
autorizaciones@aegon.es

En el Área Privada de Cliente
clientes.aegon.es

Llamando al teléfono
91 563 20 00 - 900 159 000

Con nuestra app
Mi Aegon

A través de WhatsApp
680 196 369

¿Qué puedes hacer en caso de urgencia médica?

Contactar con nuestro servicio de Asesoramiento Médico de Urgencias 24h.

91 563 20 00 - 900 159 000

A través de este servicio telefónico un médico valorará tus síntomas y determinará la mejor forma de actuar, pudiendo darse unos de los siguientes casos:



Marcar las pautas para tu recuperación



Enviar un médico a tu domicilio



Derivarte a un centro médico de urgencias



Gestionar tu traslado en ambulancia



5 ¿Qué datos necesito?



Número de volante



Fecha de la prueba



Nombre de la prueba



Centro que te pide la prueba



Centro donde te realizarás la prueba



Informe médico

Pide un informe médico antes de salir de la consulta, es posible que lo necesitemos para autorizar algunas pruebas o intervenciones médicas.

6 ¿Qué puede ocurrir?

Que tu prueba **no requiera autorización** y puedas ir al médico directamente con tu tarjeta y volante.



Que tu prueba **requiera autorización**. Es posible que te pidamos un informe médico y te indicaremos si tu prueba está aprobada o no.



Si no tuviéramos el centro o el médico al que quieres ir en nuestro cuadro, te daremos las alternativas que mejor se adapten a ti.



¿Qué es un informe médico?

El informe médico es un documento expedido por tu doctor con el objetivo de dejar constancia de tu estado de salud.

En el informe se indica el motivo por el que vas a consulta, la fecha en la que empezó tu dolencia, el tratamiento que tomas o que te prescriben y si necesitas hacerte alguna prueba médica antes de tu diagnóstico.

7 Voy a hacerme la prueba o intervención con mi tarjeta, volante y autorización.



Acudir a un centro médico de urgencias incluido dentro de tu cuadro médico:

Recuerda **llevar tu tarjeta sanitaria y tu DNI**; el centro médico te los solicitará para poder atenderte.



Asistencia en el extranjero:

Para saber qué pasos seguir y a qué centro médico dirigirte en caso de urgencia médica fuera de España, solo tienes que llamar al teléfono:

+34 917 221 777

Tienes hasta **15.000 € anuales** por asegurado con esta cobertura.

Descarga tu certificado de viaje en "Para mis viajes" dentro de tu Área Privada.





3 CUADRO MÉDICO

CANARIAS LAS PALMAS

CUADRO MÉDICO PROVINCIAL

5

CUADRO MÉDICO PROVINCIAL

AGÜIMES

MEDICINA GENERAL-MEDICINA FAMILIA

GABINETE CLINICO SEMIDAN (350540)

GABINETE CLINICO SEMIDAN

CL TENESOR SEMIDAN 70 1 C.P: 35118

928988638

ALDEA DE SAN NICOLÁS (LA)

FISIOTERAPIA

FISIOTERAPIA LA ALDEA (350542)

FISIOTERAPIA LA ALDEA

CL BARRANQUILLO DE LA PLAZA 2 BJ A C.P: 35470

928890351

MEDICINA GENERAL-MEDICINA FAMILIA

CENTRO DE MEDICINA COMUNITARIA HABAJEC

(350530)

CENTRO DE MEDICINA COMUNITARIA HABAJEC

CL PASADERA 2 C.P: 35470

928890243

ARGUINEGUIN

MEDICINA GENERAL-MEDICINA FAMILIA

MEDICAL CENTER ARGUINEGUIN (350163)
MEDICAL CENTER ARGUINEGUIN
CL VIEJA Y CLAVIJO 2 C.P: 35120
928735182

ARRECIFE

ALERGOLOGIA

CENTRO MEDICO LANZAROTE (350581)
CENTRO MEDICO LANZAROTE
CL DR. GOMEZ ULLA 29 C.P: 35500
928851500

CLINICA CAJAL (350225)
CLINICA CAJAL
CL MEJICO 10 C.P: 35500
928373905

ANALISIS CLINICOS

BIOLAB SIETE MARES (350497)
BIOLAB SIETE MARES
CL ARGENTINA 10 C.P: 35500
928811737

CLINICA JMD (350383)
CLINICA JMD
CL MEXICO 10 BJ C.P: 35500
928816725

LABORATORIO GONZALEZ SANTIAGO (350557)
LABORATORIO GONZALEZ SANTIAGO
CL MEJICO 21 C.P: 35500
928232947

LABORATORIO JMD LAB (350140)
LABORATORIO JMD LAB
CL MEJICO 8 2 D C.P: 35500
928816725

ANATOMIA PATOLOGICA

CLINICA JMD (350383)
CLINICA JMD
CL MEXICO 10 BJ C.P: 35500
928816725

ANESTESIOLOGIA Y REANIMACION

CENTRO MEDICO LANZAROTE (350581)
CENTRO MEDICO LANZAROTE
CL DR. GOMEZ ULLA 29 C.P: 35500
928851500

ANGIOLOGIA Y CIRUGIA VASCULAR

CENTRO ASISTENCIAL LANZAROTE (350579)
CENTRO ASISTENCIAL LANZAROTE
CL DOCTOR JUAN NEGRIN 250 C.P: 35500
928824880

CENTRO MEDICO LANZAROTE (350581)
CENTRO MEDICO LANZAROTE
CL DR. GOMEZ ULLA 29 C.P: 35500
928851500

ANGIOLOGIA Y CIRUGIA VASCULAR

DR. AGREDO MUÑOZ, JULIO (350581)
DR. AGREDO MUÑOZ, JULIO
 CL DR. GOMEZ ULLA 29 C.P: 35500
 928851500

DR. AGREDO MUÑOZ, JULIO (350581)
DR. AGREDO MUÑOZ, JULIO
 CL DR. GOMEZ ULLA 29 C.P: 35500
 928851500

DRA. BORDES GALVAN, ELISA (350579)
DRA. BORDES GALVAN, ELISA
 CL DOCTOR JUAN NEGRIN 250 C.P: 35500
 928824880

APARATO DIGESTIVO. PROCTOLOGIA

CENTRO MEDICO LANZAROTE (350581)
CENTRO MEDICO LANZAROTE
 CL DR. GOMEZ ULLA 29 C.P: 35500
 928851500

ATS

CENTRO ASISTENCIAL LANZAROTE (350579)
CENTRO ASISTENCIAL LANZAROTE
 CL DOCTOR JUAN NEGRIN 250 C.P: 35500
 928824880

CENTRO MEDICO LANZAROTE (350581)
CENTRO MEDICO LANZAROTE
 CL DR. GOMEZ ULLA 29 C.P: 35500
 928851500

LABORATORIO JMD LAB (350140)
LABORATORIO JMD LAB
 CL MEJICO 8 2 D C.P: 35500
 928816725

CARDIOLOGIA

CARDIAVANT LANZAROTE (350479)
CARDIAVANT LANZAROTE
 CL ARAGON 5 1 A C.P: 35500
 928368646

CENTRO ASISTENCIAL LANZAROTE (350579)
CENTRO ASISTENCIAL LANZAROTE
 CL DOCTOR JUAN NEGRIN 250 C.P: 35500
 928824880

CENTRO GABIMEDIC (350574)
CENTRO GABIMEDIC
 CL TRIANA 31 C.P: 35500
 928813190

CENTRO MEDICO LANZAROTE (350581)
CENTRO MEDICO LANZAROTE
 CL DR. GOMEZ ULLA 29 C.P: 35500
 928851500

DR. VASQUEZ QUINTERO, CARLOS JOSE (350574)
DR. VASQUEZ QUINTERO, CARLOS JOSE
 CL TRIANA 31 C.P: 35500
 928813190

CIRUGIA GENERAL Y AP. DIGESTIVO

CENTRO MEDICO LANZAROTE (350581)
CENTRO MEDICO LANZAROTE
 CL DR. GOMEZ ULLA 29 C.P: 35500
 928851500

DR. RODRIGUEZ, JESUS MANUEL (350581)
DR. RODRIGUEZ, JESUS MANUEL
 CL DR. GOMEZ ULLA 29 C.P: 35500
 928851500

CIRUGIA PEDIATRICA

CENTRO MEDICO LANZAROTE (350581)
CENTRO MEDICO LANZAROTE
 CL DR. GOMEZ ULLA 29 C.P: 35500
 928851500

CIRUGIA PLASTICA Y REPARADORA

CENTRO MEDICO LANZAROTE (350581)
CENTRO MEDICO LANZAROTE
 CL DR. GOMEZ ULLA 29 C.P: 35500
 928851500

CIRUGIA TORACICA

CENTRO MEDICO LANZAROTE (350581)
CENTRO MEDICO LANZAROTE
 CL DR. GOMEZ ULLA 29 C.P: 35500
 928851500

DRA. SANCHEZ MARTIN, CARMEN NOELIA (350581)
DRA. SANCHEZ MARTIN, CARMEN NOELIA
 CL DR. GOMEZ ULLA 29 C.P: 35500
 928851500

DENSITOMETRIA

CENTRO ASISTENCIAL LANZAROTE (350579)
CENTRO ASISTENCIAL LANZAROTE
 CL DOCTOR JUAN NEGRIN 250 C.P: 35500
 928824880

DERMATOLOGIA MEDICO-QUIRURGICA

CENTRO GABIMEDIC (350574)
CENTRO GABIMEDIC
 CL TRIANA 31 C.P: 35500
 928813190

DR. MOYA, RICARDO (350581)
DR. MOYA, RICARDO
 CL DR. GOMEZ ULLA 29 C.P: 35500
 928851500

DR. PACHECO, DAVID (350581)
DR. PACHECO, DAVID
 CL DR. GOMEZ ULLA 29 C.P: 35500
 928851500

CENTRO MEDICO LANZAROTE (350581)
CENTRO MEDICO LANZAROTE
 CL DR. GOMEZ ULLA 29 C.P: 35500
 928851500

DR. MUÑOZ GUILLEN, JOSE ANTONIO (350574)
DR. MUÑOZ GUILLEN, JOSE ANTONIO
 CL TRIANA 31 C.P: 35500
 928813190

DIAGNÓSTICO POR LA IMAGEN

CENTRO ASISTENCIAL LANZAROTE (350579)
CENTRO ASISTENCIAL LANZAROTE
 CL DOCTOR JUAN NEGRIN 250 C.P: 35500
 928824880

DR. ACOSTA MENDOZA, ALBERTO (350581)
DR. ACOSTA MENDOZA, ALBERTO
 CL DR. GOMEZ ULLA 29 C.P: 35500
 928851500

CENTRO MEDICO LANZAROTE (350581)
CENTRO MEDICO LANZAROTE
 CL DR. GOMEZ ULLA 29 C.P: 35500
 928851500

DR. ACOSTA MENDOZA, ALBERTO (350581)
DR. ACOSTA MENDOZA, ALBERTO
 CL DR. GOMEZ ULLA 29 C.P: 35500
 928851500

ECOGRAFÍAS

CENTRO ASISTENCIAL LANZAROTE (350579)
CENTRO ASISTENCIAL LANZAROTE
 CL DOCTOR JUAN NEGRIN 250 C.P: 35500
 928824880

DR. ACOSTA MENDOZA, ALBERTO GONZALO (350574)
DR. ACOSTA MENDOZA, ALBERTO GONZALO
 CL TRIANA 31 C.P: 35500
 928813190

CENTRO GABIMEDIC (350574)
CENTRO GABIMEDIC
 CL TRIANA 31 C.P: 35500
 928813190

ENDOCRINOLOGIA Y NUTRICION

CENTRO ASISTENCIAL LANZAROTE (350579)
CENTRO ASISTENCIAL LANZAROTE
 CL DOCTOR JUAN NEGRIN 250 C.P: 35500
 928824880

DR. MOYA MEDINA, RICARDO (350581)
DR. MOYA MEDINA, RICARDO
 CL DR. GOMEZ ULLA 29 C.P: 35500
 928851500

CENTRO MEDICO LANZAROTE (350581)
CENTRO MEDICO LANZAROTE
 CL DR. GOMEZ ULLA 29 C.P: 35500
 928851500

DR. MOYA, RICARDO (350579)
DR. MOYA, RICARDO
 CL DOCTOR JUAN NEGRIN 250 C.P: 35500
 928824880

ESTOMATOLOGIA-ODONTOLOGIA

CENTRO MEDICO LANZAROTE (350581)
CENTRO MEDICO LANZAROTE
 CL DR. GOMEZ ULLA 29 C.P: 35500
 928851500

FISIOTERAPIA

CENTRO MEDICO LANZAROTE (350581)
CENTRO MEDICO LANZAROTE
 CL DR. GOMEZ ULLA 29 C.P: 35500
 928851500

ICOT PARQUE LANZAROTE (350424)
ICOT PARQUE LANZAROTE
 CL DR. GOMEZ ULLA 29 C.P: 35500
 928296300

HEMATOLOGIA Y HEMOTERAPIA

CENTRO MEDICO LANZAROTE (350581)
CENTRO MEDICO LANZAROTE
 CL DR. GOMEZ ULLA 29 C.P: 35500
 928851500

DR. HONG TAM, AZUEG HANG (350383)
DR. HONG TAM, AZUEG HANG
 CL MEXICO 10 BJ C.P: 35500
 928816725

CLINICA JMD (350383)
CLINICA JMD
 CL MEXICO 10 BJ C.P: 35500
 928816725

LABORATORIO GONZALEZ SANTIAGO (350557)
LABORATORIO GONZALEZ SANTIAGO
 CL MEJICO 21 C.P: 35500
 928232947

MAMOGRAFIA

CENTRO ASISTENCIAL LANZAROTE (350579)
CENTRO ASISTENCIAL LANZAROTE
 CL DOCTOR JUAN NEGRIN 250 C.P: 35500
 928824880

CENTRO MEDICO LANZAROTE (350581)
CENTRO MEDICO LANZAROTE
 CL DR. GOMEZ ULLA 29 C.P: 35500
 928851500

MEDICINA GENERAL-MEDICINA FAMILIA

CENTRO ASISTENCIAL LANZAROTE (350579)

CENTRO ASISTENCIAL LANZAROTE
CL DOCTOR JUAN NEGRIN 250 C.P: 35500
928824880

CENTRO MEDICO LANZAROTE (350581)

CENTRO MEDICO LANZAROTE
CL DR. GOMEZ ULLA 29 C.P: 35500
928851500

DR. ACOSTA PAEZ, DAVID (350383)

DR. ACOSTA PAEZ, DAVID
CL MEXICO 10 BJ C.P: 35500
928816725

DR. DIMARCO CATALAN, RUBEN OSCAR (350580)

DR. DIMARCO CATALAN, RUBEN OSCAR
CL MEJICO 10 C.P: 35500
928816725

DR. GONZALEZ LEIDI, FRANCISCO (350581)

DR. GONZALEZ LEIDI, FRANCISCO
CL DR. GOMEZ ULLA 29 C.P: 35500
928851500

DR. NARANJO LEGAZA, SAMUEL (350580)

DR. NARANJO LEGAZA, SAMUEL
CL MEJICO 10 C.P: 35500
928816725

DR. NORBERT ROBERT WOZNIAK (350581)

DR. NORBERT ROBERT WOZNIAK
CL DR. GOMEZ ULLA 29 C.P: 35500
928851500

DR. ORTEGA CARVAJAL, MIGUEL ANTONIO (350581)

DR. ORTEGA CARVAJAL, MIGUEL ANTONIO
CL DR. GOMEZ ULLA 29 C.P: 35500
928851500

DRA. LEE, SARA (350579)

DRA. LEE, SARA
CL DOCTOR JUAN NEGRIN 250 C.P: 35500
928824880

CENTRO GABIMEDIC (350574)

CENTRO GABIMEDIC
CL TRIANA 31 C.P: 35500
928813190

CLINICA JMD (350383)

CLINICA JMD
CL MEXICO 10 BJ C.P: 35500
928816725

DR. ACOSTA PAEZ, EDUARDO DAVID (350580)

DR. ACOSTA PAEZ, EDUARDO DAVID
CL MEJICO 10 C.P: 35500
928816725

DR. DIMARCO CATALAN, RUBEN OSCAR (350383)

DR. DIMARCO CATALAN, RUBEN OSCAR
CL MEXICO 10 BJ C.P: 35500
928816725

DR. MATEO DIAZ, GENNY JOHANNY (350574)

DR. MATEO DIAZ, GENNY JOHANNY
CL TRIANA 31 C.P: 35500
928813190

DR. NARANJO LEGAZA, SAMUEL (350383)

DR. NARANJO LEGAZA, SAMUEL
CL MEXICO 10 BJ C.P: 35500
928816725

DR. ORTEGA CARVAJAL, MIGUEL ANTONIO (350581)

DR. ORTEGA CARVAJAL, MIGUEL ANTONIO
CL DR. GOMEZ ULLA 29 C.P: 35500
928851500

DR. WOZNIAK NORBERT, ROBERT (350581)

DR. WOZNIAK NORBERT, ROBERT
CL DR. GOMEZ ULLA 29 C.P: 35500
928851500

SERVICIOS MEDICOS LANZALUD - CLINICA JMD (350580)

SERVICIOS MEDICOS LANZALUD - CLINICA JMD
CL MEJICO 10 C.P: 35500
928816725

NEFROLOGIA

CENTRO MEDICO LANZAROTE (350581)

CENTRO MEDICO LANZAROTE
CL DR. GOMEZ ULLA 29 C.P: 35500
928851500

DRA. RICCI, ELISA (350581)

DRA. RICCI, ELISA
CL DR. GOMEZ ULLA 29 C.P: 35500
928851500

DRA. ELISA RICCI (350581)

DRA. ELISA RICCI
CL DR. GOMEZ ULLA 29 C.P: 35500
928851500

NEUMOLOGÍA

CENTRO MEDICO LANZAROTE (350581)
CENTRO MEDICO LANZAROTE
 CL DR. GOMEZ ULLA 29 C.P: 35500
 928851500

NEUROCIROUGIA

CENTRO MEDICO LANZAROTE (350581)
CENTRO MEDICO LANZAROTE
 CL DR. GOMEZ ULLA 29 C.P: 35500
 928851500

DRA. ROS SANJUAN, ANGELA (350581)
DRA. ROS SANJUAN, ANGELA
 CL DR. GOMEZ ULLA 29 C.P: 35500
 928851500

NEUROFISIOLOGÍA CLÍNICA

CENTRO MEDICO LANZAROTE (350581)
CENTRO MEDICO LANZAROTE
 CL DR. GOMEZ ULLA 29 C.P: 35500
 928851500

NEUROLOGIA

CENTRO MEDICO LANZAROTE (350581)
CENTRO MEDICO LANZAROTE
 CL DR. GOMEZ ULLA 29 C.P: 35500
 928851500

DR. PINEDA PINEDA, GUSTAVO (350581)
DR. PINEDA PINEDA, GUSTAVO
 CL DR. GOMEZ ULLA 29 C.P: 35500
 928851500

DR. PINEDA, GUSTAVO (350581)
DR. PINEDA, GUSTAVO
 CL DR. GOMEZ ULLA 29 C.P: 35500
 928851500

OBSTETRICIA Y GINECOLOGÍA

CENTRO ASISTENCIAL LANZAROTE (350579)
CENTRO ASISTENCIAL LANZAROTE
 CL DOCTOR JUAN NEGRIN 250 C.P: 35500
 928824880

CENTRO MEDICO LANZAROTE (350581)
CENTRO MEDICO LANZAROTE
 CL DR. GOMEZ ULLA 29 C.P: 35500
 928851500

DR. CUTIE SANCHEZ, JOSE RAMON (350581)
DR. CUTIE SANCHEZ, JOSE RAMON
 CL DR. GOMEZ ULLA 29 C.P: 35500
 928851500

DRA. GIL GONZÁLEZ, MARTA (350581)
DRA. GIL GONZÁLEZ, MARTA
 CL DR. GOMEZ ULLA 29 C.P: 35500
 928851500

DRA. GIL GONZALEZ, MARTA (350579)
DRA. GIL GONZALEZ, MARTA
 CL DOCTOR JUAN NEGRIN 250 C.P: 35500
 928824880

DRA. GIL GONZALEZ, MARTA (350581)
DRA. GIL GONZALEZ, MARTA
 CL DR. GOMEZ ULLA 29 C.P: 35500
 928851500

OFTALMOLOGIA

CENTRO MEDICO LANZAROTE (350581)
CENTRO MEDICO LANZAROTE
 CL DR. GOMEZ ULLA 29 C.P: 35500
 928851500

DR. MARCIN SWEC (350581)
DR. MARCIN SWEC
 CL DR. GOMEZ ULLA 29 C.P: 35500
 928851500

OTORRINOLARINGOLOGÍA

CENTRO MEDICO LANZAROTE (350581)
CENTRO MEDICO LANZAROTE
 CL DR. GOMEZ ULLA 29 C.P: 35500
 928851500

DR. PEREZ PEÑATE, ARMANDO (350581)
DR. PEREZ PEÑATE, ARMANDO
 CL DR. GOMEZ ULLA 29 C.P: 35500
 928851500

PEDIATRIA

CENTRO MEDICO LANZAROTE (350581)
CENTRO MEDICO LANZAROTE
 CL DR. GOMEZ ULLA 29 C.P: 35500
 928851500

PSICOLOGIA INFANTIL

CENTRO MEDICO LANZAROTE (350581)
CENTRO MEDICO LANZAROTE
 CL DR. GOMEZ ULLA 29 C.P: 35500
 928851500

SRA. HERNANDEZ SANTANA, GUASIMARA (350521)
SRA. HERNANDEZ SANTANA, GUASIMARA
 CL TRIANA 99 201 C C.P: 35500
 608349076

PSICOLOGÍA

CENTRO GABIMEDIC (350574)
CENTRO GABIMEDIC
 CL TRIANA 31 C.P: 35500
 928813190

CENTRO MEDICO LANZAROTE (350581)
CENTRO MEDICO LANZAROTE
 CL DR. GOMEZ ULLA 29 C.P: 35500
 928851500

CETEL (350576)
CETEL
 CL EL ANTONIO 11 C.P: 35500
 928815138

SRA. CASTILLO COBOS, NURIA (350576)
SRA. CASTILLO COBOS, NURIA
 CL EL ANTONIO 11 C.P: 35500
 928815138

SRA. HERNANDEZ SANTANA, GUASIMARA (350521)
SRA. HERNANDEZ SANTANA, GUASIMARA
 CL TRIANA 99 201 C C.P: 35500
 608349076

SRA. MARTEL GONZALEZ, PATRICIA MARGARITA (350574)
SRA. MARTEL GONZALEZ, PATRICIA MARGARITA
 CL TRIANA 31 C.P: 35500
 928813190

REHABILITACION

DR. MORILLAS HERNANDEZ, RICARDO ALBERTO (350424)
DR. MORILLAS HERNANDEZ, RICARDO ALBERTO
 CL DR. GOMEZ ULLA 29 C.P: 35500
 928296300

ICOT PARQUE LANZAROTE (350424)
ICOT PARQUE LANZAROTE
 CL DR. GOMEZ ULLA 29 C.P: 35500
 928296300

RESONANCIA MAGNÉTICA

CENTRO ASISTENCIAL LANZAROTE (350579)
CENTRO ASISTENCIAL LANZAROTE
 CL DOCTOR JUAN NEGRIN 250 C.P: 35500
 928824880

CENTRO MEDICO LANZAROTE (350581)
CENTRO MEDICO LANZAROTE
 CL DR. GOMEZ ULLA 29 C.P: 35500
 928851500

T.A.C.

CENTRO ASISTENCIAL LANZAROTE (350579)
CENTRO ASISTENCIAL LANZAROTE
CL DOCTOR JUAN NEGRIN 250 C.P: 35500
928824880

CENTRO MEDICO LANZAROTE (350581)
CENTRO MEDICO LANZAROTE
CL DR. GOMEZ ULLA 29 C.P: 35500
928851500

TRAUMATOLOGIA Y CIR.ORTOPEDICA

CENTRO ASISTENCIAL LANZAROTE (350579)
CENTRO ASISTENCIAL LANZAROTE
CL DOCTOR JUAN NEGRIN 250 C.P: 35500
928824880

CENTRO MEDICO LANZAROTE (350581)
CENTRO MEDICO LANZAROTE
CL DR. GOMEZ ULLA 29 C.P: 35500
928851500

DR. SAID, SAMER (350581)
DR. SAID, SAMER
CL DR. GOMEZ ULLA 29 C.P: 35500
928851500

DR. SAID, SAMER (350579)
DR. SAID, SAMER
CL DOCTOR JUAN NEGRIN 250 C.P: 35500
928824880

DR. SAID, SAMER (350581)
DR. SAID, SAMER
CL DR. GOMEZ ULLA 29 C.P: 35500
928851500

ICOT PARQUE LANZAROTE (350424)
ICOT PARQUE LANZAROTE
CL DR. GOMEZ ULLA 29 C.P: 35500
928296300

URGENCIAS HOSPITALARIAS

CENTRO MEDICO LANZAROTE (350581)
CENTRO MEDICO LANZAROTE
CL DR. GOMEZ ULLA 29 C.P: 35500
928851500

UROLOGIA

CENTRO MEDICO LANZAROTE (350581)
CENTRO MEDICO LANZAROTE
CL DR. GOMEZ ULLA 29 C.P: 35500
928851500

DR. DANIEL, LEON (350581)
DR. DANIEL, LEON
CL DR. GOMEZ ULLA 29 C.P: 35500
928851500

DR. ESCAF BARMADAH, SAFWAN (350581)
DR. ESCAF BARMADAH, SAFWAN
CL DR. GOMEZ ULLA 29 C.P: 35500
928851500

DR. NERVO POSADA, NICOLAS (350581)
DR. NERVO POSADA, NICOLAS
CL DR. GOMEZ ULLA 29 C.P: 35500
928851500

ARUCAS

ALERGOLOGIA

CLINICA NTRA. SRA. DEL CARMEN ARUCAS (350227)
CLINICA NTRA. SRA. DEL CARMEN ARUCAS
CL ALCALDE JUAN ANTONIO FERRERA SANTANA 7 LOC
17 C.P: 35400
928603702

ANALISIS CLINICOS

CENTRO MEDICO ARUCAS (350557)

CENTRO MEDICO ARUCAS

CL MEDICO ANASTASIO ESCUDERO RUIZ 7 1º C.P:
35400
928232947

LABORATORIO CARLOS BOSCH (350140)

LABORATORIO CARLOS BOSCH

CL ALCALDE SUAREZ FRANCHY 32 C.P: 35400
928601239

ANGIOLOGIA Y CIRUGIA VASCULAR

**CLINICA NTRA. SRA. DEL CARMEN ARUCAS
(350227)**

CLINICA NTRA. SRA. DEL CARMEN ARUCAS

CL ALCALDE JUAN ANTONIO FERRERA SANTANA 7 LOC
17 C.P: 35400
928603702

ATS

LABORATORIO CARLOS BOSCH (350140)

LABORATORIO CARLOS BOSCH

CL ALCALDE SUAREZ FRANCHY 32 C.P: 35400
928601239

CIRUGIA GENERAL Y AP. DIGESTIVO

**CLINICA NTRA. SRA. DEL CARMEN ARUCAS
(350227)**

CLINICA NTRA. SRA. DEL CARMEN ARUCAS

CL ALCALDE JUAN ANTONIO FERRERA SANTANA 7 LOC
17 C.P: 35400
928603702

ESTOMATOLOGIA-ODONTOLOGIA

CLINICA DENTAL MEDINA (350548)

CLINICA DENTAL MEDINA

CL ALCALDE SUAREZ FRANCHY 2 1 C.P: 35400
928605295

FISIOTERAPIA

CENTRO DE ARUCAS (350535)

CENTRO DE ARUCAS

AV AVENIDA DEL MIRON 28 C.P: 35400
928622628

**CENTRO MUNICIPAL DEPORTIVO DE ARUCAS
(350514)**

CENTRO MUNICIPAL DEPORTIVO DE ARUCAS

CL DR. FLEMING 3 C.P: 35400
928600622

ICOT ARUCAS (350559)

ICOT ARUCAS

CL JUAN DE BETHENCOURT DOMINGUEZ 5 BJ C.P:
35400
928622525

SRA. SANCHEZ VIDAL, SILVIA MARIA (350416)

SRA. SANCHEZ VIDAL, SILVIA MARIA

AV ALCALDE SUAREZ FRANCHY 34 BJ IZ C.P:
35400
928622293

HEMATOLOGIA Y HEMOTERAPIA

CENTRO MEDICO ARUCAS (350557)

CENTRO MEDICO ARUCAS

CL MEDICO ANASTASIO ESCUDERO RUIZ 7 1º C.P:
35400
928232947

OBSTETRICIA Y GINECOLOGÍA

CLINICA NTRA. SRA. CARMEN (350227)

CLINICA NTRA. SRA. CARMEN

CL ALCALDE JUAN ANTONIO FERRERA SANTANA 7 LOC
17 C.P: 35400
928603702

**CLINICA NTRA. SRA. DEL CARMEN ARUCAS
(350227)**

CLINICA NTRA. SRA. DEL CARMEN ARUCAS

CL ALCALDE JUAN ANTONIO FERRERA SANTANA 7
LOC 17 C.P: 35400
928603702

REHABILITACION

**CENTRO MUNICIPAL DEPORTIVO DE ARUCAS
(350514)**

CENTRO MUNICIPAL DEPORTIVO DE ARUCAS

CL DR. FLEMING 3 C.P: 35400
928600622

ICOT ARUCAS (350559)

ICOT ARUCAS

CL JUAN DE BETHENCOURT DOMINGUEZ 5 BJ C.P:
35400
928622525

TRAUMATOLOGIA Y CIR.ORTOPEDICA

CENTRO DE ARUCAS (350535)

CENTRO DE ARUCAS

AV AVENIDA DEL MIRON 28 C.P: 35400
928622628

**CLINICA NTRA. SRA. DEL CARMEN ARUCAS
(350227)**

CLINICA NTRA. SRA. DEL CARMEN ARUCAS

CL ALCALDE JUAN ANTONIO FERRERA SANTANA 7
LOC 17 C.P: 35400
928603702

ICOT ARUCAS (350559)

ICOT ARUCAS

CL JUAN DE BETHENCOURT DOMINGUEZ 5 BJ C.P:
35400
928622525

CASPE

ANALISIS CLINICOS

POLICLINICA SEAP CASPE (080618)

POLICLINICA SEAP CASPE

CL DIPUTACION 6 BJ C.P: 50700
976112244

ATS

POLICLINICA SEAP CASPE (080618)

POLICLINICA SEAP CASPE

CL DIPUTACION 6 BJ C.P: 50700
976112244

POLICLINICA SEAP CASPE (500666)

POLICLINICA SEAP CASPE

CL DIPUTACION 6 BJ C.P: 50700
976112244

CARDIOLOGIA

DR. CORONA VIRON, PEDRO (500666)
DR. CORONA VIRON, PEDRO
 CL DIPUTACION 6 BJ C.P: 50700
 976112244

POLICLINICA SEAP CASPE (500666)
POLICLINICA SEAP CASPE
 CL DIPUTACION 6 BJ C.P: 50700
 976112244

CIRUGIA GENERAL Y AP. DIGESTIVO

DR. CASALS GARRIGO, RAMON (500666)
DR. CASALS GARRIGO, RAMON
 CL DIPUTACION 6 BJ C.P: 50700
 976112244

POLICLINICA SEAP CASPE (500666)
POLICLINICA SEAP CASPE
 CL DIPUTACION 6 BJ C.P: 50700
 976112244

DERMATOLOGIA MEDICO-QUIRURGICA

DR. RIVERA RODRIGUEZ, ALVARO (500666)
DR. RIVERA RODRIGUEZ, ALVARO
 CL DIPUTACION 6 BJ C.P: 50700
 976112244

POLICLINICA SEAP CASPE (500666)
POLICLINICA SEAP CASPE
 CL DIPUTACION 6 BJ C.P: 50700
 976112244

DIAGNÓSTICO POR LA IMAGEN

POLICLINICA SEAP CASPE (500666)
POLICLINICA SEAP CASPE
 CL DIPUTACION 6 BJ C.P: 50700
 976112244

ESTOMATOLOGIA-ODONTOLOGIA

POLICLINICA SEAP CASPE (500666)
POLICLINICA SEAP CASPE
 CL DIPUTACION 6 BJ C.P: 50700
 976112244

FISIOTERAPIA

POLICLINICA SEAP CASPE (500666)
POLICLINICA SEAP CASPE
 CL DIPUTACION 6 BJ C.P: 50700
 976112244

HEMATOLOGIA Y HEMOTERAPIA

POLICLINICA SEAP CASPE (080618)
POLICLINICA SEAP CASPE
 CL DIPUTACION 6 BJ C.P: 50700
 976112244

LOGOPEDIA

POLICLINICA SEAP CASPE (500666)

POLICLINICA SEAP CASPE

CL DIPUTACION 6 BJ C.P: 50700

976112244

MEDICINA GENERAL-MEDICINA FAMILIA

DRA. TORO AULAR, ALICIA (500666)

DRA. TORO AULAR, ALICIA

CL DIPUTACION 6 BJ C.P: 50700

976112244

POLICLINICA SEAP CASPE (500666)

POLICLINICA SEAP CASPE

CL DIPUTACION 6 BJ C.P: 50700

976112244

TRAUMATOLOGIA Y CIR.ORTOPEDICA

DR. BURRIAL PIULATS, CARLOS (500666)

DR. BURRIAL PIULATS, CARLOS

CL DIPUTACION 6 BJ C.P: 50700

976112244

DR. SURROCA ALTES, ROMAN (500666)

DR. SURROCA ALTES, ROMAN

CL DIPUTACION 6 BJ C.P: 50700

976112244

POLICLINICA SEAP CASPE (500666)

POLICLINICA SEAP CASPE

CL DIPUTACION 6 BJ C.P: 50700

976112244

CORRALEJO

ATS

DRA. GARCES TUTUSAUS, BEATRIZ DE LA CARIDAD (350498)

DRA. GARCES TUTUSAUS, BEATRIZ DE LA CARIDAD

CL HIBISCO C.C. EL CAMPANARIO 1 LOC 11 C.P:

35660

928870578

MEDICINA GENERAL-MEDICINA FAMILIA

DRA. GARCES TUTUSAUS, BEATRIZ DE LA CARIDAD (350498)

DRA. GARCES TUTUSAUS, BEATRIZ DE LA CARIDAD

CL HIBISCO C.C. EL CAMPANARIO 1 LOC 11 C.P:

35660

928870578

CORRALEJO

ANALISIS CLINICOS

U.P.O.M. LGS CORRALEJO (350557)
U.P.O.M. LGS CORRALEJO
 AV NUESTRA SEÑORA DEL CARMEN 12 C.P: 35660
 928232947

HEMATOLOGIA Y HEMOTERAPIA

U.P.O.M. LGS CORRALEJO (350557)
U.P.O.M. LGS CORRALEJO
 AV NUESTRA SEÑORA DEL CARMEN 12 C.P: 35660
 928232947

CRUCE ARINAGA

ESTOMATOLOGIA-ODONTOLOGIA

CLINICA DENTAL DR. RUEDA (350567)
CLINICA DENTAL DR. RUEDA
 CL MANINIDRA 114 1º H C.P: 35118
 928180976

GÁLDAR

ANALISIS CLINICOS

LABORATORIO CARLOS BOSCH - EUROFINS (350140)
LABORATORIO CARLOS BOSCH - EUROFINS
 CL SAN MIGUEL 3 C.P: 35460
 928881857

U.P.O.M. LGS ANALISIS GALDAR (350557)
U.P.O.M. LGS ANALISIS GALDAR
 CL MEDICO MARTINON LEON 12 BJ C.P: 35460
 928232947

ATS

LABORATORIO CARLOS BOSCH - EUROFINS (350140)
LABORATORIO CARLOS BOSCH - EUROFINS
 CL SAN MIGUEL 3 C.P: 35460
 928881857

DERMATOLOGIA MEDICO-QUIRURGICA

DRA. RODRIGUEZ SALIDO, MARIA JOSE (350520)
DRA. RODRIGUEZ SALIDO, MARIA JOSE
 PZ SANTIAGO 15 BJ C.P: 35460
 615825430

FISIOTERAPIA

FISIONORTE GALDAR (350532)

FISIONORTE GALDAR
CL ALJIROFE 12 C.P: 35460
928881912

SRA. BETANCOR BETANCOR, AMADA (350559)

SRA. BETANCOR BETANCOR, AMADA
CL FRANCISCANOS 9 C.P: 35460
928551811

SRA. DENIZ GUERRA, MELANIA (350532)

SRA. DENIZ GUERRA, MELANIA
CL ALJIROFE 12 C.P: 35460
928881912

ICOT GALDAR (350559)

ICOT GALDAR
CL FRANCISCANOS 9 C.P: 35460
928551811

SRA. CARDENES SARMIENTO (350532)

SRA. CARDENES SARMIENTO
CL ALJIROFE 12 C.P: 35460
928881912

SRA. DOMINGUEZ TRUJILLO, DELIA (350532)

SRA. DOMINGUEZ TRUJILLO, DELIA
CL ALJIROFE 12 C.P: 35460
928881912

HEMATOLOGIA Y HEMOTERAPIA

U.P.O.M. LGS ANALISIS GALDAR (350557)

U.P.O.M. LGS ANALISIS GALDAR
CL MEDICO MARTINON LEON 12 BJ C.P: 35460
928232947

MEDICINA GENERAL-MEDICINA FAMILIA

CENTRO MEDICO DRAGO (350538)

CENTRO MEDICO DRAGO
CL DRAGO 50 C.P: 35460
928551873

PEDIATRIA

CENTRO DE ESPECIALIDADES MEDICAS (350529)

CENTRO DE ESPECIALIDADES MEDICAS
CL DORAMAS 42 C.P: 35460
928552930

REHABILITACION

DR. ADLER, DENIS (350559)

DR. ADLER, DENIS
CL FRANCISCANOS 9 C.P: 35460
928551811

ICOT GALDAR (350559)

ICOT GALDAR
CL FRANCISCANOS 9 C.P: 35460
928551811

TRAUMATOLOGIA Y CIR.ORTOPEDICA

DR. DELGADO SABUCEDO, JOSE (350559)

DR. DELGADO SABUCEDO, JOSE
CL FRANCISCANOS 9 C.P: 35460
928551811

ICOT GALDAR (350559)

ICOT GALDAR
CL FRANCISCANOS 9 C.P: 35460
928551811

INGENIO

ALERGOLOGIA

POLICLINICA SEMAIC (350399)

POLICLINICA SEMAIC

CL ANTONIO BENITEZ GALINDO 37 C.P: 35250
928783314

ANALISIS CLINICOS

POLICLINICA SEMAIC (350399)

POLICLINICA SEMAIC

CL ANTONIO BENITEZ GALINDO 37 C.P: 35250
928783314

APARATO DIGESTIVO. PROCTOLOGIA

DR. MARRERO MONROY, JOSE MIGUEL (350399)

DR. MARRERO MONROY, JOSE MIGUEL

CL ANTONIO BENITEZ GALINDO 37 C.P: 35250
928783314

POLICLINICA SEMAIC (350399)

POLICLINICA SEMAIC

CL ANTONIO BENITEZ GALINDO 37 C.P: 35250
928783314

ATS

POLICLINICA SEMAIC (350399)

POLICLINICA SEMAIC

CL ANTONIO BENITEZ GALINDO 37 C.P: 35250
928783314

CARDIOLOGIA

DRA. SUÁREZ CASTELLANO, LAURA (350399)

DRA. SUÁREZ CASTELLANO, LAURA

CL ANTONIO BENITEZ GALINDO 37 C.P: 35250
928783314

POLICLINICA SEMAIC (350399)

POLICLINICA SEMAIC

CL ANTONIO BENITEZ GALINDO 37 C.P: 35250
928783314

CIRUGIA GENERAL Y AP. DIGESTIVO

POLICLINICA SEMAIC (350399)

POLICLINICA SEMAIC

CL ANTONIO BENITEZ GALINDO 37 C.P: 35250
928783314

DERMATOLOGIA MEDICO-QUIRURGICA

POLICLINICA SEMAIC (350399)

POLICLINICA SEMAIC

CL ANTONIO BENITEZ GALINDO 37 C.P: 35250
928783314

DIAGNÓSTICO POR LA IMAGEN

POLICLINICA SEMAIC (350399)

POLICLINICA SEMAIC

CL ANTONIO BENITEZ GALINDO 37 C.P: 35250
928783314

ENDOCRINOLOGIA Y NUTRICION

POLICLINICA SEMAIC (350399)

POLICLINICA SEMAIC

CL ANTONIO BENITEZ GALINDO 37 C.P: 35250
928783314

FISIOTERAPIA

CENTRO FISIOTERAPIA INGENIO (350547)

CENTRO FISIOTERAPIA INGENIO

CL PABLO NERUDA 7 C.P: 35250
928784480

POLICLINICA SEMAIC (350399)

POLICLINICA SEMAIC

CL ANTONIO BENITEZ GALINDO 37 C.P: 35250
928783314

MAMOGRAFIA

POLICLINICA SEMAIC (350399)

POLICLINICA SEMAIC

CL ANTONIO BENITEZ GALINDO 37 C.P: 35250
928783314

MEDICINA GENERAL-MEDICINA FAMILIA

POLICLINICA SEMAIC (350399)

POLICLINICA SEMAIC

CL ANTONIO BENITEZ GALINDO 37 C.P: 35250
928783314

NEUMOLOGÍA

POLICLINICA SEMAIC (350399)

POLICLINICA SEMAIC

CL ANTONIO BENITEZ GALINDO 37 C.P: 35250
928783314

NEUROLOGIA

POLICLINICA SEMAIC (350399)

POLICLINICA SEMAIC

CL ANTONIO BENITEZ GALINDO 37 C.P: 35250
928783314

OBSTETRICIA Y GINECOLOGÍA

DR. GONZALEZ GARCÍA-CANO, DANIEL (350399)
DR. GONZALEZ GARCÍA-CANO, DANIEL
 CL ANTONIO BENITEZ GALINDO 37 C.P: 35250
 928783314

POLICLINICA SEMAIC (350399)
POLICLINICA SEMAIC
 CL ANTONIO BENITEZ GALINDO 37 C.P: 35250
 928783314

OFTALMOLOGIA

POLICLINICA SEMAIC (350399)
POLICLINICA SEMAIC
 CL ANTONIO BENITEZ GALINDO 37 C.P: 35250
 928783314

OTORRINOLARINGOLOGÍA

DRA. GUERRA JIMÉNEZ, GLORIA (350399)
DRA. GUERRA JIMÉNEZ, GLORIA
 CL ANTONIO BENITEZ GALINDO 37 C.P: 35250
 928783314

POLICLINICA SEMAIC (350399)
POLICLINICA SEMAIC
 CL ANTONIO BENITEZ GALINDO 37 C.P: 35250
 928783314

PEDIATRIA

DR. RAMOS SANTOS, SEBASTIAN (350399)
DR. RAMOS SANTOS, SEBASTIAN
 CL ANTONIO BENITEZ GALINDO 37 C.P: 35250
 928783314

POLICLINICA SEMAIC (350399)
POLICLINICA SEMAIC
 CL ANTONIO BENITEZ GALINDO 37 C.P: 35250
 928783314

PSIQUIATRIA

POLICLINICA SEMAIC (350399)
POLICLINICA SEMAIC
 CL ANTONIO BENITEZ GALINDO 37 C.P: 35250
 928783314

TRAUMATOLOGIA Y CIR.ORTOPEDICA

DR. FIGUEROA DESPORTES, FERNANDO (350399)
DR. FIGUEROA DESPORTES, FERNANDO
 CL ANTONIO BENITEZ GALINDO 37 C.P: 35250
 928783314

POLICLINICA SEMAIC (350399)
POLICLINICA SEMAIC
 CL ANTONIO BENITEZ GALINDO 37 C.P: 35250
 928783314

UROLOGIA

DR. LAVERDE PATIÑO, DIEGO (350399)
DR. LAVERDE PATIÑO, DIEGO
 CL ANTONIO BENITEZ GALINDO 37 C.P: 35250
 928783314

POLICLINICA SEMAIC (350399)
POLICLINICA SEMAIC
 CL ANTONIO BENITEZ GALINDO 37 C.P: 35250
 928783314

ANALISIS CLINICOS

CENTRO MEDICO ORINOCO (350140)
CENTRO MEDICO ORINOCO
AV DE LA CORNISA EN PUERTO RICO 1 C.P: 35140
928560146

EUROFINS (350140)
EUROFINS
AV DE LA CORNISA 1 C.P: 35140
928560146

ATS

CENTRO MEDICO ORINOCO (350140)
CENTRO MEDICO ORINOCO
AV DE LA CORNISA EN PUERTO RICO 1 C.P: 35140
928560146

EUROFINS (350140)
EUROFINS
AV DE LA CORNISA 1 C.P: 35140
928560146

DIAGNÓSTICO POR LA IMAGEN

CENTRO MEDICO ORINOCO (350229)
CENTRO MEDICO ORINOCO
AV DE LA CORNISA 1 BJ 8 C.P: 35130
928560146

MEDICINA GENERAL-MEDICINA FAMILIA

CENTRO MEDICO MOGAN (350558)
CENTRO MEDICO MOGAN
PA EL PARAISO 8 C.P: 35138
928763366

CENTRO MEDICO ORINOCO (350229)
CENTRO MEDICO ORINOCO
AV DE LA CORNISA 1 BJ 8 C.P: 35130
928560146

DR. GOPAR HERNANDEZ, JOSE (350229)
DR. GOPAR HERNANDEZ, JOSE
AV DE LA CORNISA 8 C.P: 35130
928560146

OTORRINOLARINGOLOGÍA

CENTRO MEDICO ORINOCO (350229)
CENTRO MEDICO ORINOCO
AV DE LA CORNISA 1 BJ 8 C.P: 35130
928560146

TRAUMATOLOGIA Y CIR.ORTOPEDICA

CENTRO MEDICO ORINOCO (350229)
CENTRO MEDICO ORINOCO
AV DE LA CORNISA 1 BJ 8 C.P: 35130
928560146

DR. GOPAR HERNANDEZ, JOSE (350229)
DR. GOPAR HERNANDEZ, JOSE
AV DE LA CORNISA 8 C.P: 35130
928560146

OLIVA (LA)

ANALISIS CLINICOS

CLINICA MEDICA BRISAMAR (350140)

CLINICA MEDICA BRISAMAR

AV NUESTRA SEÑORA DEL CARMEN 68 C.P: 35660
928536179

ATS

CLINICA MEDICA BRISAMAR (350140)

CLINICA MEDICA BRISAMAR

AV NUESTRA SEÑORA DEL CARMEN 68 C.P: 35660
928536179

PALMAS DE GRAN CANARIA (LAS)

ALERGOLOGIA

CENTRO MEDICO TRES RAMBLAS (350525)

CENTRO MEDICO TRES RAMBLAS

CL ARCHIVERO JOAQUIN BLANCO MONTESDEOCA 3 BI
C.P: 35019
928482179

DR. CASTILLO SAINZ, RODOLFO (350525)

DR. CASTILLO SAINZ, RODOLFO

CL ARCHIVERO JOAQUIN BLANCO MONTESDEOCA 3 BI
C.P: 35019
928482179

DR. GARCIA DUMPIERREZ, ANTONIO (350128)

DR. GARCIA DUMPIERREZ, ANTONIO

CL DOLORES DE LA ROCHA 5 C.P: 35001
928404040

DRA. ARJONA HIDALGO, ANA CARMEN (350578)

DRA. ARJONA HIDALGO, ANA CARMEN

CL LEON Y CASTILLO 292 C.P: 35005
928297151

HOSPITAL PERPETUO SOCORRO (350251)

HOSPITAL PERPETUO SOCORRO

CL LEON Y CASTILLO 407 C.P: 35007
928499900

POLICLINICO LEON Y CASTILLO (350429)

POLICLINICO LEON Y CASTILLO

CL ALONSO ALVARADO 10 C.P: 35003
928371733

CLINICA NTRA. SRA. DEL CARMEN LAS PALMAS (350227)

CLINICA NTRA. SRA. DEL CARMEN LAS PALMAS

PS TOMAS MORALES 121 C.P: 35001
928242242

DR. CUMPLIDO BONNY, JOSE ANGEL (350251)

DR. CUMPLIDO BONNY, JOSE ANGEL

CL LEON Y CASTILLO 407 C.P: 35007
928499900

DR. GARCIA MARRERO, JUAN ANTONIO (350251)

DR. GARCIA MARRERO, JUAN ANTONIO

CL LEON Y CASTILLO 407 C.P: 35007
928499900

DRA. MARTINEZ BELTRAN, DARA (350429)

DRA. MARTINEZ BELTRAN, DARA

CL ALONSO ALVARADO 10 C.P: 35003
928371733

HOSPITAL SAN ROQUE (350128)

HOSPITAL SAN ROQUE

CL DOLORES DE LA ROCHA 5 C.P: 35001
928404040

VITHAS LAS PALMAS (350578)

VITHAS LAS PALMAS

CL LEON Y CASTILLO 292 C.P: 35005
928297151

ANALISIS CLINICOS

ANALISIS CLINICOS LABORATORIO DR. MANUEL OLIVER (350562)

ANALISIS CLINICOS LABORATORIO DR. MANUEL OLIVER

CL MURGA 48 BJ C.P: 35003
928431898

EUROFINS (350140)

EUROFINS

CL MURGA 48 BJ C.P: 35003
928431898

HOSPITAL PERPETUO SOCORRO (350251)

HOSPITAL PERPETUO SOCORRO

CL LEON Y CASTILLO 407 C.P: 35007
928499900

LAB. ANALISIS CLINICOS DR. JORGE GINER DIAZ (380399)

LAB. ANALISIS CLINICOS DR. JORGE GINER DIAZ

AV PINTOR FELO MONZON 17 C.P: 35019
928427795

LABORATORIO ANALISIS CLINICOS MANUEL OLIVER (380399)

LABORATORIO ANALISIS CLINICOS MANUEL OLIVER

CL MURGA 48 BJ DC C.P: 35003
928431898

LABORATORIO DR. DIAZ CREMADES (350140)

LABORATORIO DR. DIAZ CREMADES

AV PRIMERO DE MAYO 17 C.P: 35002
928364699

U.P.O.M. LABORATORIO GONZALEZ SANTIAGO (350557)

U.P.O.M. LABORATORIO GONZALEZ SANTIAGO

AV JOSE MESA Y LOPEZ 15 1° 1 C.P: 35006
928232947

CENTRO DE DIAGNOSTICO JOAQUIN BLANCO Y ANA ALBALAT (380399)

CENTRO DE DIAGNOSTICO JOAQUIN BLANCO Y ANA ALBALAT

CL LUIS MOROTE 5 C.P: 35007
928265569

EUROFINS LGS MEGALAB ANALISIS CLINICOS (350557)

EUROFINS LGS MEGALAB ANALISIS CLINICOS

CL LEON Y CASTILLO 290 C.P: 35005
928232947

HOSPITAL SAN ROQUE (350128)

HOSPITAL SAN ROQUE

CL DOLORES DE LA ROCHA 5 C.P: 35001
928404040

LABORATORIO ANALISIS CLINICOS DR. JORGE GINER DIAZ (380399)

LABORATORIO ANALISIS CLINICOS DR. JORGE GINER DIAZ

CL LEON Y CASTILLO 64 C.P: 35003
928362351

LABORATORIO CARLOS BOSCH (350140)

LABORATORIO CARLOS BOSCH

CR DEL CENTRO 58 C.P: 35192
928430113

SYNLAB LAS PALMAS (290504)

SYNLAB LAS PALMAS

CL ALCALDE FCO. HERNANDEZ GONZALEZ 4 C.P:
35001
928042022

VITHAS LAS PALMAS (350578)

VITHAS LAS PALMAS

CL LEON Y CASTILLO 292 C.P: 35005
928297151

ANESTESIOLOGIA Y REANIMACION

DR. BENCZAK, PAWEL (350128)

DR. BENCZAK, PAWEL

CL DOLORES DE LA ROCHA 5 C.P: 35001
928404040

DRA. VIEITO BAQUEIRO, CAROLINA ANA (350128)

DRA. VIEITO BAQUEIRO, CAROLINA ANA

CL DOLORES DE LA ROCHA 5 C.P: 35001
928404040

ICMA (350492)

ICMA

CL LOMO LA PLANA 8 11 C.P: 35019
928424326

DRA. SOCORRO ARTILES, TANIA DEL PINO (350128)

DRA. SOCORRO ARTILES, TANIA DEL PINO

CL DOLORES DE LA ROCHA 5 C.P: 35001
928404040

HOSPITAL SAN ROQUE (350128)

HOSPITAL SAN ROQUE

CL DOLORES DE LA ROCHA 5 C.P: 35001
928404040

ANGIOLOGIA Y CIRUGIA VASCULAR

CENTRO MEDICO TRES RAMBLAS (350525)

CENTRO MEDICO TRES RAMBLAS

CL ARCHIVERO JOAQUIN BLANCO MONTESDEOCA 3 BJ
C.P: 35019
928482179

CLINICA NTRA. SRA. DEL CARMEN LAS PALMAS (350227)

CLINICA NTRA. SRA. DEL CARMEN LAS PALMAS

PS TOMAS MORALES 121 C.P: 35001
928242242

DR. BANDA BUSTAMANTE, ROBERTO (350251)

DR. BANDA BUSTAMANTE, ROBERTO

CL LEON Y CASTILLO 407 C.P: 35007
928499900

DR. DE VARONA FROLOV, SERGUEI (350492)

DR. DE VARONA FROLOV, SERGUEI

CL LOMO LA PLANA 8 11 C.P: 35019
928424326

DR. ESTIGARRIBIA BERNAL, ARNALDO JAVIER (350578)

DR. ESTIGARRIBIA BERNAL, ARNALDO JAVIER

CL LEON Y CASTILLO 292 C.P: 35005
928297151

DR. MARTEL ALMEIDA, EFREN (350492)

DR. MARTEL ALMEIDA, EFREN

CL LOMO LA PLANA 8 11 C.P: 35019
928424326

DR. ZACAPA ESPINOZA, OMAR (350578)

DR. ZACAPA ESPINOZA, OMAR

CL LEON Y CASTILLO 292 C.P: 35005
928297151

DR. ZACAPA ESPINOZA, OMAR ALBERTO (350578)

DR. ZACAPA ESPINOZA, OMAR ALBERTO

CL LEON Y CASTILLO 292 C.P: 35005
928297151

DRA. LARA CARO, MIRJANA MARGARITA (350569)

DRA. LARA CARO, MIRJANA MARGARITA

AV MESA Y LOPEZ 82 BJ LO C.P: 35010
928168585

HOSPITAL SAN ROQUE (350128)

HOSPITAL SAN ROQUE

CL DOLORES DE LA ROCHA 5 C.P: 35001
928404040

INNOVA MEDICAL (350569)

INNOVA MEDICAL

AV MESA Y LOPEZ 82 BJ LO C.P: 35010
928168585

CIME (350506)

CIME

CL FERNANDO GUANARTEME 28 BJ C.P: 35007
928091419

DR. ABAD VAZQUEZ, CIPRIANO CARLOS (350482)

DR. ABAD VAZQUEZ, CIPRIANO CARLOS

CL PRESIDENTE ALVEAR 10 C.P: 35006
678707395

DR. BETANCOR HEREDIA, PEDRO AIRAM (350251)

DR. BETANCOR HEREDIA, PEDRO AIRAM

CL LEON Y CASTILLO 407 C.P: 35007
928499900

DR. DURAN CONSOLI, JUAN CARLOS (350251)

DR. DURAN CONSOLI, JUAN CARLOS

CL LEON Y CASTILLO 407 C.P: 35007
928499900

DR. MARTEL ALMEIDA, EFREN (350128)

DR. MARTEL ALMEIDA, EFREN

CL DOLORES DE LA ROCHA 5 C.P: 35001
928404040

DR. PLA SANCHEZ, FERRAN (350578)

DR. PLA SANCHEZ, FERRAN

CL LEON Y CASTILLO 292 C.P: 35005
928297151

DR. ZACAPA ESPINOZA, OMAR ALBERTO (350525)

DR. ZACAPA ESPINOZA, OMAR ALBERTO

CL ARCHIVERO JOAQUIN BLANCO MONTESDEOCA 3
BJ C.P: 35019
928482179

DRA. BORDES GALVAN, ELISA (350128)

DRA. BORDES GALVAN, ELISA

CL DOLORES DE LA ROCHA 5 C.P: 35001
928404040

HOSPITAL PERPETUO SOCORRO (350251)

HOSPITAL PERPETUO SOCORRO

CL LEON Y CASTILLO 407 C.P: 35007
928499900

ICMA (350492)

ICMA

CL LOMO LA PLANA 8 11 C.P: 35019
928424326

VITHAS LAS PALMAS (350578)

VITHAS LAS PALMAS

CL LEON Y CASTILLO 292 C.P: 35005
928297151

APARATO DIGESTIVO. PROCTOLOGIA

CENTRO MEDICO TRES RAMBLAS (350525)
CENTRO MEDICO TRES RAMBLAS
CL ARCHIVERO JOAQUIN BLANCO MONTESDEOCA 3 BJ
C.P: 35019
928482179

DR. CABRERA MARRERO, JOSE CARLOS (350251)
DR. CABRERA MARRERO, JOSE CARLOS
CL LEON Y CASTILLO 407 C.P: 35007
928499900

DR. GONZALEZ ALMEIDA, ALEXIS (350578)
DR. GONZALEZ ALMEIDA, ALEXIS
CL LEON Y CASTILLO 292 C.P: 35005
928297151

DR. MONESCILLO FRANCIA, ALBERTO FERNANDO (350251)
DR. MONESCILLO FRANCIA, ALBERTO FERNANDO
CL LEON Y CASTILLO 407 C.P: 35007
928499900

DR. RODRIGUEZ PEREZ, CARLOS (350128)
DR. RODRIGUEZ PEREZ, CARLOS
CL DOLORES DE LA ROCHA 5 C.P: 35001
928404040

DR. SANCHEZ VILAR, CARLOS (350128)
DR. SANCHEZ VILAR, CARLOS
CL DOLORES DE LA ROCHA 5 C.P: 35001
928404040

DR. PEÑA FERRERA, LUIS (350128)
DR. PEÑA FERRERA, LUIS
CL DOLORES DE LA ROCHA 5 C.P: 35001
928404040

DRA. DE JESUS GENEUX, KARINA (350128)
DRA. DE JESUS GENEUX, KARINA
CL DOLORES DE LA ROCHA 5 C.P: 35001
928404040

DRA. HERNANDEZ MEDINA, FRANCISCA (350251)
DRA. HERNANDEZ MEDINA, FRANCISCA
CL LEON Y CASTILLO 407 C.P: 35007
928499900

DRA. MATHIAS GUTIERREZ, MARIA PINO (350128)
DRA. MATHIAS GUTIERREZ, MARIA PINO
CL DOLORES DE LA ROCHA 5 C.P: 35001
928404040

DRA. RODRIGUEZ MEDINA, BEATRIZ (350578)
DRA. RODRIGUEZ MEDINA, BEATRIZ
CL LEON Y CASTILLO 292 C.P: 35005
928297151

HOSPITAL PERPETUO SOCORRO (350251)
HOSPITAL PERPETUO SOCORRO
CL LEON Y CASTILLO 407 C.P: 35007
928499900

DR. AMADOR BARRAMEDA, VENTURA (350513)
DR. AMADOR BARRAMEDA, VENTURA
CL DOMINGO RIVERO 2 BJ C.P: 35004
928244713

DR. CEBRIAN MARTEL, JUSTO (350251)
DR. CEBRIAN MARTEL, JUSTO
CL LEON Y CASTILLO 407 C.P: 35007
928499900

DR. LABRADOR VAZQUEZ, BLAS (350128)
DR. LABRADOR VAZQUEZ, BLAS
CL DOLORES DE LA ROCHA 5 C.P: 35001
928404040

DR. OMELLA USIETO, IGNACIO JESUS (350578)
DR. OMELLA USIETO, IGNACIO JESUS
CL LEON Y CASTILLO 292 C.P: 35005
928297151

DR. RODRIGUEZ PEREZ, RAMIRO (350251)
DR. RODRIGUEZ PEREZ, RAMIRO
CL LEON Y CASTILLO 407 C.P: 35007
928499900

DR. TUREGANO GARCIA, ANGEL JORGE (350128)
DR. TUREGANO GARCIA, ANGEL JORGE
CL DOLORES DE LA ROCHA 5 C.P: 35001
928404040

DRA. ACOSTA MATERAN, ROSA VIRGINIA (350251)
DRA. ACOSTA MATERAN, ROSA VIRGINIA
CL LEON Y CASTILLO 407 C.P: 35007
928499900

DRA. GUEVARA NAVAS, MARIA CLEMENCIA (350578)
DRA. GUEVARA NAVAS, MARIA CLEMENCIA
CL LEON Y CASTILLO 292 C.P: 35005
928297151

DRA. MATHIAS GUTIERREZ, MARIA DEL PINO (350525)
DRA. MATHIAS GUTIERREZ, MARIA DEL PINO
CL ARCHIVERO JOAQUIN BLANCO MONTESDEOCA 3 BJ C.P: 35019
928482179

DRA. ORTEGA PEREZ, NEITH (350513)
DRA. ORTEGA PEREZ, NEITH
CL DOMINGO RIVERO 2 BJ C.P: 35004
928244713

DRA. SERRANO LEON, MARIA DOLORES (350251)
DRA. SERRANO LEON, MARIA DOLORES
CL LEON Y CASTILLO 407 C.P: 35007
928499900

HOSPITAL SAN ROQUE (350128)
HOSPITAL SAN ROQUE
CL DOLORES DE LA ROCHA 5 C.P: 35001
928404040

APARATO DIGESTIVO. PROCTOLOGIA

INSTITUTO PROCTOLOGICO DR. PADRON (350513)
INSTITUTO PROCTOLOGICO DR. PADRON
CL DOMINGO RIVERO 2 2 1 C.P: 35004
928232595

INSTITUTO PROCTOLOGICO DR. PADRON (380362)
INSTITUTO PROCTOLOGICO DR. PADRON
CL DOMINGO RIVERO 2 BJ C.P: 35004
928244713

INSTITUTO PROCTOLOGICO DR. PADRON (350513)
INSTITUTO PROCTOLOGICO DR. PADRON
CL DOMINGO RIVERO 2 BJ C.P: 35004
928244713

VITHAS LAS PALMAS (350578)
VITHAS LAS PALMAS
CL LEON Y CASTILLO 292 C.P: 35005
928297151

ATS

CIME (350506)
CIME
CL FERNANDO GUANARTEME 28 BJ C.P: 35007
928091419

HOSPITAL SAN ROQUE (350128)
HOSPITAL SAN ROQUE
CL DOLORES DE LA ROCHA 5 C.P: 35001
928404040

LABORATORIO CARLOS BOSCH (350140)
LABORATORIO CARLOS BOSCH
CR DEL CENTRO 58 C.P: 35192
928430113

POLICLINICO LEON Y CASTILLO (350429)
POLICLINICO LEON Y CASTILLO
CL ALONSO ALVARADO 10 C.P: 35003
928371733

EUROFINS (350140)
EUROFINS
CL MURGA 48 BJ C.P: 35003
928431898

INSTITUTO POLICLINICO CAJAL (350117)
INSTITUTO POLICLINICO CAJAL
CL SENADOR CASTILLO OLIVARES 15 C.P: 35003
928369366

LABORATORIO DR. DIAZ CREMADES (350140)
LABORATORIO DR. DIAZ CREMADES
AV PRIMERO DE MAYO 17 C.P: 35002
928364699

VITHAS LAS PALMAS (350578)
VITHAS LAS PALMAS
CL LEON Y CASTILLO 292 C.P: 35005
928297151

CARDIOLOGIA

CARDIAVANT LAS PALMAS (350479)
CARDIAVANT LAS PALMAS
CL VENEGAS 27 BJ C.P: 35003
928368646

CIME (350506)
CIME
CL FERNANDO GUANARTEME 28 BJ C.P: 35007
928091419

DIAGNOSTICO MEDICO ESPECIALES (350121)
DIAGNOSTICO MEDICO ESPECIALES
CL DOLORES DE LA ROCHA 4 BJ C.P: 35002
928311072

DR. AMALFI AGUILERA, ERNESTO CESAR (350492)
DR. AMALFI AGUILERA, ERNESTO CESAR
CL LOMO LA PLANA 8 11 C.P: 35019
928424326

DR. CUBA HERRERA, JAVIEL (350251)
DR. CUBA HERRERA, JAVIEL
CL LEON Y CASTILLO 407 C.P: 35007
928499900

CENTRO MEDICO TRES RAMBLAS (350525)
CENTRO MEDICO TRES RAMBLAS
CL ARCHIVERO JOAQUIN BLANCO MONTESDEOCA 3
BJ C.P: 35019
928482179

CONSULTA DE CARDIOLOGIA DR. ARMANDO LEON FERNANDEZ (350545)
CONSULTA DE CARDIOLOGIA DR. ARMANDO LEON FERNANDEZ
CL ANGEL GUERRA 4 BJ C.P: 35003
928363935

DR. AMALFI AGUILERA, ERNESTO CESAR (350128)
DR. AMALFI AGUILERA, ERNESTO CESAR
CL DOLORES DE LA ROCHA 5 C.P: 35001
928404040

DR. CABEZA MONTESDEOCA, RAYCO (350251)
DR. CABEZA MONTESDEOCA, RAYCO
CL LEON Y CASTILLO 407 C.P: 35007
928499900

DR. GARCIA QUINTANA, ANTONIO (350525)
DR. GARCIA QUINTANA, ANTONIO
CL ARCHIVERO JOAQUIN BLANCO MONTESDEOCA 3
BJ C.P: 35019
928482179

CARDIOLOGIA

DR. GIL CASTILLO, CARLOS (350578)

DR. GIL CASTILLO, CARLOS

CL LEON Y CASTILLO 292 C.P: 35005
928297151

DR. HERNANDEZ RAMIREZ, JOSE MIGUEL (350128)

DR. HERNANDEZ RAMIREZ, JOSE MIGUEL

CL DOLORES DE LA ROCHA 5 C.P: 35001
928404040

DR. LEON MASSIEU, GREGORIO (350449)

DR. LEON MASSIEU, GREGORIO

CL LEON Y CASTILLO 304 LC 6 C.P: 35005
928249295

DR. MIRANDA GARCIA, CRISTIAN (350128)

DR. MIRANDA GARCIA, CRISTIAN

CL DOLORES DE LA ROCHA 5 C.P: 35001
928404040

DR. PEREZ MELENDEZ, LUIS (350154)

DR. PEREZ MELENDEZ, LUIS

CL DOLORES DE LA ROCHA 15 C.P: 35001
928310374

DR. RAMIREZ BURGOS, LUIS (350429)

DR. RAMIREZ BURGOS, LUIS

CL ALONSO ALVARADO 10 C.P: 35003
928371733

DR. RUIZ HERNANDEZ, PABLO MIGUEL (350251)

DR. RUIZ HERNANDEZ, PABLO MIGUEL

CL LEON Y CASTILLO 407 C.P: 35007
928499900

DR. SEGURA VILLALOBOS, FRANCISCO (350578)

DR. SEGURA VILLALOBOS, FRANCISCO

CL LEON Y CASTILLO 292 C.P: 35005
928297151

DR. WANGUEMERT PEREZ, FERNANDO MAXIMO (350479)

DR. WANGUEMERT PEREZ, FERNANDO MAXIMO

CL VENEGAS 27 BJ C.P: 35003
928368646

DRA. GIL PADRON, PAOLA (350429)

DRA. GIL PADRON, PAOLA

CL ALONSO ALVARADO 10 C.P: 35003
928371733

DRA. GONZALEZ MOUJIR, LAURA (350578)

DRA. GONZALEZ MOUJIR, LAURA

CL LEON Y CASTILLO 292 C.P: 35005
928297151

DRA. PIRO MASTRACCHIO, VICTORIA ROSA (350128)

DRA. PIRO MASTRACCHIO, VICTORIA ROSA

CL DOLORES DE LA ROCHA 5 C.P: 35001
928404040

DR. GROSS KASZTANOVITS, EGON JOSE (350578)

DR. GROSS KASZTANOVITS, EGON JOSE

CL LEON Y CASTILLO 292 C.P: 35005
928297151

DR. LANDIN TRUJILLO, MANUEL TOMAS (350128)

DR. LANDIN TRUJILLO, MANUEL TOMAS

CL DOLORES DE LA ROCHA 5 C.P: 35001
928404040

DR. MARTIN RODRIGUEZ, SANTIAGO (350578)

DR. MARTIN RODRIGUEZ, SANTIAGO

CL LEON Y CASTILLO 292 C.P: 35005
928297151

DR. NIETO LAGO, VICENTE JOSE JULIO (350251)

DR. NIETO LAGO, VICENTE JOSE JULIO

CL LEON Y CASTILLO 407 C.P: 35007
928499900

DR. PIÑON FERNANDEZ, MANUEL ANDRES (350251)

DR. PIÑON FERNANDEZ, MANUEL ANDRES

CL LEON Y CASTILLO 407 C.P: 35007
928499900

DR. RODRIGUEZ PEREZ, OCTAVIO ALEJANDRO (350251)

DR. RODRIGUEZ PEREZ, OCTAVIO ALEJANDRO

CL LEON Y CASTILLO 407 C.P: 35007
928499900

DR. SAAVEDRA RODRIGUEZ, JOSE MARIA (350578)

DR. SAAVEDRA RODRIGUEZ, JOSE MARIA

CL LEON Y CASTILLO 292 C.P: 35005
928297151

DR. UMAÑA, JOSE (350506)

DR. UMAÑA, JOSE

CL FERNANDO GUANARTEME 28 BJ C.P: 35007
928091419

DRA. BORDES GALVAN, SARA (350128)

DRA. BORDES GALVAN, SARA

CL DOLORES DE LA ROCHA 5 C.P: 35001
928404040

DRA. GONZALEZ MOUJIR, LAURA (350578)

DRA. GONZALEZ MOUJIR, LAURA

CL LEON Y CASTILLO 292 C.P: 35005
928297151

DRA. MENDOZA LEMES, HARIDIAN (350506)

DRA. MENDOZA LEMES, HARIDIAN

CL FERNANDO GUANARTEME 28 C.P: 35007
928091419

HOSPITAL PERPETUO SOCORRO (350251)

HOSPITAL PERPETUO SOCORRO

CL LEON Y CASTILLO 407 C.P: 35007
928499900

CARDIOLOGIA

HOSPITAL SAN ROQUE (350128)

HOSPITAL SAN ROQUE

CL DOLORES DE LA ROCHA 5 C.P: 35001
928404040

POLICLINICO LEON Y CASTILLO (350429)

POLICLINICO LEON Y CASTILLO

CL ALONSO ALVARADO 10 C.P: 35003
928371733

ICMA (350492)

ICMA

CL LOMO LA PLANA 8 11 C.P: 35019
928424326

VITHAS LAS PALMAS (350578)

VITHAS LAS PALMAS

CL LEON Y CASTILLO 292 C.P: 35005
928297151

CIRUGIA CARDIOVASCULAR

DR. ABAD VAZQUEZ, CIPRIANO CARLOS (350482)

DR. ABAD VAZQUEZ, CIPRIANO CARLOS

CL PRESIDENTE ALVEAR 10 C.P: 35006
678707395

DRA. MARTIN DOMINGUEZ, MARIA DE LOS ANGELES (350128)

DRA. MARTIN DOMINGUEZ, MARIA DE LOS ANGELES

CL DOLORES DE LA ROCHA 5 C.P: 35001
928404040

VITHAS LAS PALMAS (350578)

VITHAS LAS PALMAS

CL LEON Y CASTILLO 292 C.P: 35005
928297151

DR. RODRIGUEZ HERNANDEZ, JOSE ENRIQUE (350128)

DR. RODRIGUEZ HERNANDEZ, JOSE ENRIQUE

CL DOLORES DE LA ROCHA 5 C.P: 35001
928404040

HOSPITAL SAN ROQUE (350128)

HOSPITAL SAN ROQUE

CL DOLORES DE LA ROCHA 5 C.P: 35001
928404040

CIRUGIA GENERAL Y AP. DIGESTIVO

CENTRO MEDICO TRES RAMBLAS (350525)

CENTRO MEDICO TRES RAMBLAS

CL ARCHIVERO JOAQUIN BLANCO MONTESDEOCA 3 B1
C.P: 35019
928482179

DR. CEBALLOS ESPARRAGON, JOSE (350578)

DR. CEBALLOS ESPARRAGON, JOSE

CL LEON Y CASTILLO 292 C.P: 35005
928297151

DR. FERNANDEZ ALSINA, ENRIC (350128)

DR. FERNANDEZ ALSINA, ENRIC

CL DOLORES DE LA ROCHA 5 C.P: 35001
928404040

DR. HERNANDEZ NAVARRO, JUAN ANTONIO (350251)

DR. HERNANDEZ NAVARRO, JUAN ANTONIO

CL LEON Y CASTILLO 407 C.P: 35007
928499900

DR. MARIAN WATEK, IGOR (350128)

DR. MARIAN WATEK, IGOR

CL DOLORES DE LA ROCHA 5 C.P: 35001
928404040

DR. NAVARRO SANCHEZ, ANTONIO JESUS (350128)

DR. NAVARRO SANCHEZ, ANTONIO JESUS

CL DOLORES DE LA ROCHA 5 C.P: 35001
928404040

CLINICA NTRA. SRA. DEL CARMEN LAS PALMAS (350227)

CLINICA NTRA. SRA. DEL CARMEN LAS PALMAS

PS TOMAS MORALES 121 C.P: 35001
928242242

DR. CRUZ BENAVIDES, FRANCISCO JOSE (350251)

DR. CRUZ BENAVIDES, FRANCISCO JOSE

CL LEON Y CASTILLO 407 C.P: 35007
928499900

DR. FERNANDEZ QUESADA, CARLOS (350251)

DR. FERNANDEZ QUESADA, CARLOS

CL LEON Y CASTILLO 407 C.P: 35007
928499900

DR. MARGAN, VALENTIN (350128)

DR. MARGAN, VALENTIN

CL DOLORES DE LA ROCHA 5 C.P: 35001
928404040

DR. MARTIN CAMARILLO, ROLANDO (350578)

DR. MARTIN CAMARILLO, ROLANDO

CL LEON Y CASTILLO 292 C.P: 35005
928297151

DR. PEREZ ALONSO, ESTEBAN (350251)

DR. PEREZ ALONSO, ESTEBAN

CL LEON Y CASTILLO 407 C.P: 35007
928499900

CIRUGIA GENERAL Y AP. DIGESTIVO

DR. RAMIREZ FELIPE, JOSE ANTONIO (350251)

DR. RAMIREZ FELIPE, JOSE ANTONIO
CL LEON Y CASTILLO 407 C.P: 35007
928499900

DR. SOTO DARIAS, IVAN CARMELO (350128)

DR. SOTO DARIAS, IVAN CARMELO
CL DOLORES DE LA ROCHA 5 C.P: 35001
928404040

DRA. FERNANDEZ ALFONSO, MAGEL (350128)

DRA. FERNANDEZ ALFONSO, MAGEL
CL DOLORES DE LA ROCHA 5 C.P: 35001
928404040

DRA. FERNANDEZ SUAREZ, MARIA DE LIS (350227)

DRA. FERNANDEZ SUAREZ, MARIA DE LIS
PS TOMAS MORALES 121 C.P: 35001
928242242

DRA. GOMEZ CABEZA DE VACA, VIRGINIA (350578)

DRA. GOMEZ CABEZA DE VACA, VIRGINIA
CL LEON Y CASTILLO 292 C.P: 35005
928297151

DRA. JIMENEZ DIAZ, LAURA (350128)

DRA. JIMENEZ DIAZ, LAURA
CL DOLORES DE LA ROCHA 5 C.P: 35001
928404040

HOSPITAL SAN ROQUE (350128)

HOSPITAL SAN ROQUE
CL DOLORES DE LA ROCHA 5 C.P: 35001
928404040

INSTITUTO PROCTOLOGICO DR. PADRON (350513)

INSTITUTO PROCTOLOGICO DR. PADRON
CL DOMINGO RIVERO 2 BJ C.P: 35004
928244713

VITHAS LAS PALMAS (350578)

VITHAS LAS PALMAS
CL LEON Y CASTILLO 292 C.P: 35005
928297151

DR. SOSA BENITEZ, ESTEBAN (350251)

DR. SOSA BENITEZ, ESTEBAN
CL LEON Y CASTILLO 407 C.P: 35007
928499900

DRA. DENIZ RAMIREZ, ARIADNA MARIA (350251)

DRA. DENIZ RAMIREZ, ARIADNA MARIA
CL LEON Y CASTILLO 407 C.P: 35007
928499900

DRA. FERNANDEZ SUAREZ, MARIA DE LIS (350251)

DRA. FERNANDEZ SUAREZ, MARIA DE LIS
CL LEON Y CASTILLO 407 C.P: 35007
928499900

DRA. FERNANDEZ SUAREZ, MARIA LIS (350525)

DRA. FERNANDEZ SUAREZ, MARIA LIS
CL ARCHIVERO JOAQUIN BLANCO MONTESDEOCA 3
BJ C.P: 35019
928482179

DRA. GONZALEZ SANCHEZ, LAURA (350251)

DRA. GONZALEZ SANCHEZ, LAURA
CL LEON Y CASTILLO 407 C.P: 35007
928499900

HOSPITAL PERPETUO SOCORRO (350251)

HOSPITAL PERPETUO SOCORRO
CL LEON Y CASTILLO 407 C.P: 35007
928499900

INSTITUTO PROCTOLOGICO DR. PADRON (350513)

INSTITUTO PROCTOLOGICO DR. PADRON
CL DOMINGO RIVERO 2 2 1 C.P: 35004
928232595

INSTITUTO PROCTOLOGICO DR. PADRON (380362)

INSTITUTO PROCTOLOGICO DR. PADRON
CL DOMINGO RIVERO 2 BJ C.P: 35004
928244713

CIRUGIA MAXILOFACIAL

HOSPITAL PERPETUO SOCORRO (350251)

HOSPITAL PERPETUO SOCORRO
CL LEON Y CASTILLO 407 C.P: 35007
928499900

CIRUGIA PEDIATRICA

DR. MIRO RUBIO, IGNACIO (350251)

DR. MIRO RUBIO, IGNACIO
CL LEON Y CASTILLO 407 C.P: 35007
928499900

HOSPITAL PERPETUO SOCORRO (350251)

HOSPITAL PERPETUO SOCORRO
CL LEON Y CASTILLO 407 C.P: 35007
928499900

CIRUGIA PLASTICA Y REPARADORA

DR. CASTILLO LORENZO, JULIAN JOSE (350251)

DR. CASTILLO LORENZO, JULIAN JOSE

CL LEON Y CASTILLO 407 C.P: 35007
928499900

DRA. BUSTOS MARTINEZ, GEMA (350578)

DRA. BUSTOS MARTINEZ, GEMA

CL LEON Y CASTILLO 292 C.P: 35005
928297151

VITHAS LAS PALMAS (350578)

VITHAS LAS PALMAS

CL LEON Y CASTILLO 292 C.P: 35005
928297151

DR. DE ELEJABEITIA GONZÁLEZ ROCA, JAVIER (350251)

DR. DE ELEJABEITIA GONZÁLEZ ROCA, JAVIER

CL LEON Y CASTILLO 407 C.P: 35007
928499900

HOSPITAL PERPETUO SOCORRO (350251)

HOSPITAL PERPETUO SOCORRO

CL LEON Y CASTILLO 407 C.P: 35007
928499900

CIRUGIA TORACICA

DR. FREIXINET GILART, JORGE LORENZO (350251)

DR. FREIXINET GILART, JORGE LORENZO

CL LEON Y CASTILLO 407 C.P: 35007
928499900

DR. SANTANA RODRIGUEZ, NORBERTO (350492)

DR. SANTANA RODRIGUEZ, NORBERTO

CL LOMO LA PLANA 8 11 C.P: 35019
928424326

HOSPITAL PERPETUO SOCORRO (350251)

HOSPITAL PERPETUO SOCORRO

CL LEON Y CASTILLO 407 C.P: 35007
928499900

ICMA (350492)

ICMA

CL LOMO LA PLANA 8 11 C.P: 35019
928424326

DR. FREIXINET GILART, JORGE LUIS (350128)

DR. FREIXINET GILART, JORGE LUIS

CL DOLORES DE LA ROCHA 5 C.P: 35001
928404040

DRA. HERNANDEZ RODRIGUEZ, HELENA MARIA (350128)

DRA. HERNANDEZ RODRIGUEZ, HELENA MARIA

CL DOLORES DE LA ROCHA 5 C.P: 35001
928404040

HOSPITAL SAN ROQUE (350128)

HOSPITAL SAN ROQUE

CL DOLORES DE LA ROCHA 5 C.P: 35001
928404040

DENSITOMETRIA

CENTRO GONZALEZ ROCA (350239)

CENTRO GONZALEZ ROCA

CL TRIANA 97 1 C.P: 35002
928360655

DIAGNOSTICO MEDICO ESPECIALES (350121)

DIAGNOSTICO MEDICO ESPECIALES

CL DOLORES DE LA ROCHA 4 BJ C.P: 35002
928311072

ICMA (350492)

ICMA

CL LOMO LA PLANA 8 11 C.P: 35019
928424326

CIME (350506)

CIME

CL FERNANDO GUANARTEME 28 BJ C.P: 35007
928091419

HOSPITAL SAN ROQUE (350128)

HOSPITAL SAN ROQUE

CL DOLORES DE LA ROCHA 5 C.P: 35001
928404040

DERMATOLOGIA MEDICO-QUIRURGICA

CENTRO MEDICO TRES RAMBLAS (350525)

CENTRO MEDICO TRES RAMBLAS

CL ARCHIVERO JOAQUIN BLANCO MONTESDEOCA 3 BJ
C.P: 35019
928482179

DR. ACABANI MELHEM, SOULEIMAN (350492)

DR. ACABANI MELHEM, SOULEIMAN

CL LOMO LA PLANA 8 11 C.P: 35019
928424326

DR. HERNANDEZ FERNANDEZ, CARLOS PELAYO (350569)

DR. HERNANDEZ FERNANDEZ, CARLOS PELAYO

CL REPUBLICA DOMINICANA 33 BJ LO C.P: 35010
928168585

DRA. GONZALEZ RAMOS, JESSICA (350525)

DRA. GONZALEZ RAMOS, JESSICA

CL ARCHIVERO JOAQUIN BLANCO MONTESDEOCA 3 BJ
C.P: 35019
928482179

DRA. MARTIN MORENO, ROSMARY (350578)

DRA. MARTIN MORENO, ROSMARY

CL LEON Y CASTILLO 292 C.P: 35005
928297151

DRA. MARTIN SALGADO, NIEVES (350201)

DRA. MARTIN SALGADO, NIEVES

CL PRESIDENTE ALVEAR 52 1 C.P: 35007
928226285

DRA. MELWANI MELWANI, PRITI MOHAN (350525)

DRA. MELWANI MELWANI, PRITI MOHAN

CL ARCHIVERO JOAQUIN BLANCO MONTESDEOCA 3 BJ
C.P: 35019
928482179

DRA. RODRIGUEZ SALIDO, MARIA JOSE (350520)

DRA. RODRIGUEZ SALIDO, MARIA JOSE

CL LEON Y CASTILLO 98 BJ C.P: 35004
928589132

ESTETIC LASER (350231)

ESTETIC LASER

CL FERNANDO GUANARTEME 32 C.P: 35010
928275473

HOSPITAL SAN ROQUE (350128)

HOSPITAL SAN ROQUE

CL DOLORES DE LA ROCHA 5 C.P: 35001
928404040

INNOVA MEDICAL (350569)

INNOVA MEDICAL

AV MESA Y LOPEZ 82 BJ LO C.P: 35010
928168585

CIME (350506)

CIME

CL FERNANDO GUANARTEME 28 BJ C.P: 35007
928091419

DR. GONZALEZ PONCE, FRANCISCO BORJA (350506)

DR. GONZALEZ PONCE, FRANCISCO BORJA

CL FERNANDO GUANARTEME 28 C.P: 35007
928091419

DR. SANCHEZ-MORA TRUJILLO, RAFAEL (350087)

DR. SANCHEZ-MORA TRUJILLO, RAFAEL

CL LEON Y CASTILLO 32 1 D C.P: 35003
928360004

DRA. HERRERA RODRIGUEZ, SILVIA (350128)

DRA. HERRERA RODRIGUEZ, SILVIA

CL DOLORES DE LA ROCHA 5 C.P: 35001
928404040

DRA. MARTIN SALGADO, MARIA DE LAS NIEVES (350251)

DRA. MARTIN SALGADO, MARIA DE LAS NIEVES

CL LEON Y CASTILLO 407 C.P: 35007
928499900

DRA. MEDINA GIL, CAROLINA (350569)

DRA. MEDINA GIL, CAROLINA

CL REPUBLICA DOMINICANA 33 BJ LO C.P: 35010
928168585

DRA. NARANJO GUERRERO, NATALIA DOLORES (350128)

DRA. NARANJO GUERRERO, NATALIA DOLORES

CL DOLORES DE LA ROCHA 5 C.P: 35001
928404040

DRA. RODRIGUEZ SALIDO, MARIA JOSE (350251)

DRA. RODRIGUEZ SALIDO, MARIA JOSE

CL LEON Y CASTILLO 407 C.P: 35007
928499900

HOSPITAL PERPETUO SOCORRO (350251)

HOSPITAL PERPETUO SOCORRO

CL LEON Y CASTILLO 407 C.P: 35007
928499900

ICMA (350492)

ICMA

CL LOMO LA PLANA 8 11 C.P: 35019
928424326

VITHAS LAS PALMAS (350578)

VITHAS LAS PALMAS

CL LEON Y CASTILLO 292 C.P: 35005
928297151

DIAGNÓSTICO POR LA IMAGEN

CENTRO GONZALEZ ROCA (350239)

CENTRO GONZALEZ ROCA
CL TRIANA 97 1 C.P: 35002
928360655

DIAGNOSTICO MEDICO ESPECIALES (350121)

DIAGNOSTICO MEDICO ESPECIALES
CL DOLORES DE LA ROCHA 4 BJ C.P: 35002
928311072

DR. REZOLA SAEZ, FERNANDO (350128)

DR. REZOLA SAEZ, FERNANDO
CL DOLORES DE LA ROCHA 5 C.P: 35001
928404040

DRA. SOCAS HERNANDEZ, MARIA LOURDES (350492)

DRA. SOCAS HERNANDEZ, MARIA LOURDES
CL LOMO LA PLANA 8 11 C.P: 35019
928424326

HOSPITAL SAN ROQUE (350128)

HOSPITAL SAN ROQUE
CL DOLORES DE LA ROCHA 5 C.P: 35001
928404040

POLICLINICO LEON Y CASTILLO (350429)

POLICLINICO LEON Y CASTILLO
CL ALONSO ALVARADO 10 C.P: 35003
928371733

CIME (350506)

CIME
CL FERNANDO GUANARTEME 28 BJ C.P: 35007
928091419

DR. ALBERTO LOPEZ, JOSE (350492)

DR. ALBERTO LOPEZ, JOSE
CL LOMO LA PLANA 8 11 C.P: 35019
928424326

DRA. FERNANDEZ JIMENEZ, ANA BELEN (350578)

DRA. FERNANDEZ JIMENEZ, ANA BELEN
CL LEON Y CASTILLO 292 C.P: 35005
928297151

HOSPITAL PERPETUO SOCORRO (350251)

HOSPITAL PERPETUO SOCORRO
CL LEON Y CASTILLO 407 C.P: 35007
928499900

ICMA (350492)

ICMA
CL LOMO LA PLANA 8 11 C.P: 35019
928424326

VITHAS LAS PALMAS (350578)

VITHAS LAS PALMAS
CL LEON Y CASTILLO 292 C.P: 35005
928297151

ECOGRAFÍAS

CENTRO GONZALEZ ROCA (350239)

CENTRO GONZALEZ ROCA
CL TRIANA 97 1 C.P: 35002
928360655

POLICLINICO LEON Y CASTILLO (350429)

POLICLINICO LEON Y CASTILLO
CL ALONSO ALVARADO 10 C.P: 35003
928371733

DIAGNOSTICO MEDICO ESPECIALES (350121)

DIAGNOSTICO MEDICO ESPECIALES
CL DOLORES DE LA ROCHA 4 BJ C.P: 35002
928311072

ENDOCRINOLOGIA Y NUTRICION

CIME (350506)

CIME
CL FERNANDO GUANARTEME 28 BJ C.P: 35007
928091419

DR. DENIZ GARCIA, ALEJANDRO (350251)

DR. DENIZ GARCIA, ALEJANDRO
CL LEON Y CASTILLO 407 C.P: 35007
928499900

DR. FRAGA ABELLEIRA, CRISTOBAL SANTIAGO (350251)

DR. FRAGA ABELLEIRA, CRISTOBAL SANTIAGO
CL LEON Y CASTILLO 407 C.P: 35007
928499900

DR. BAHAMONDES OPAZO, RODRIGO RAFAEL (350578)

DR. BAHAMONDES OPAZO, RODRIGO RAFAEL
CL LEON Y CASTILLO 292 C.P: 35005
928297151

DR. FERNANDEZ JIMENEZ, JUAN (350128)

DR. FERNANDEZ JIMENEZ, JUAN
CL DOLORES DE LA ROCHA 5 C.P: 35001
928404040

DR. GARCIA PUENTE, IGNACIO (350251)

DR. GARCIA PUENTE, IGNACIO
CL LEON Y CASTILLO 407 C.P: 35007
928499900

ENDOCRINOLOGIA Y NUTRICION

DR. MARTIN ROQUE, DANIEL (350128)
DR. MARTIN ROQUE, DANIEL
 CL DOLORES DE LA ROCHA 5 C.P: 35001
 928404040

DR. PEDRIANES MARTIN, PABLO BENITO (350128)
DR. PEDRIANES MARTIN, PABLO BENITO
 CL DOLORES DE LA ROCHA 5 C.P: 35001
 928404040

DRA. ARNAS LEON, CLAUDIA (350128)
DRA. ARNAS LEON, CLAUDIA
 CL DOLORES DE LA ROCHA 5 C.P: 35001
 928404040

DRA. KUZIOR, AGNIESZKA (350128)
DRA. KUZIOR, AGNIESZKA
 CL DOLORES DE LA ROCHA 5 C.P: 35001
 928404040

DRA. SANTANA SUAREZ, ANA DELIA (350128)
DRA. SANTANA SUAREZ, ANA DELIA
 CL DOLORES DE LA ROCHA 5 C.P: 35001
 928404040

HOSPITAL SAN ROQUE (350128)
HOSPITAL SAN ROQUE
 CL DOLORES DE LA ROCHA 5 C.P: 35001
 928404040

DR. MARTINEZ MARTIN, FRANCISCO JAVIER (350128)
DR. MARTINEZ MARTIN, FRANCISCO JAVIER
 CL DOLORES DE LA ROCHA 5 C.P: 35001
 928404040

DR. VARILLAS SOLANO, VALOIS FRANCISCO (350506)
DR. VARILLAS SOLANO, VALOIS FRANCISCO
 CL FERNANDO GUANARTEME 28 BJ C.P: 35007
 928091419

DRA. FERNANDEZ, CAROLINA (350506)
DRA. FERNANDEZ, CAROLINA
 CL FERNANDO GUANARTEME 28 BJ C.P: 35007
 928091419

DRA. SANCHEZ GARCIA, ANA MARIA (350128)
DRA. SANCHEZ GARCIA, ANA MARIA
 CL DOLORES DE LA ROCHA 5 C.P: 35001
 928404040

HOSPITAL PERPETUO SOCORRO (350251)
HOSPITAL PERPETUO SOCORRO
 CL LEON Y CASTILLO 407 C.P: 35007
 928499900

VITHAS LAS PALMAS (350578)
VITHAS LAS PALMAS
 CL LEON Y CASTILLO 292 C.P: 35005
 928297151

ESTOMATOLOGIA-ODONTOLOGIA

CLINICA DENTAL ARENALES (350496)
CLINICA DENTAL ARENALES
 CL CARVAJAL LOCAL 2(ESQ.LUIS DORESTE SILVA) 18
 C.P: 35004
 928242743

DR. POGGIO ROSAS, LUIS (350128)
DR. POGGIO ROSAS, LUIS
 CL DOLORES DE LA ROCHA 5 C.P: 35001
 928404040

ICMA (350492)
ICMA
 CL LOMO LA PLANA 8 11 C.P: 35019
 928424326

CLINIDENT (350148)
CLINIDENT
 CL CONCEJAL GARCIA FEO 22 BJ C.P: 35011
 928260406

HOSPITAL SAN ROQUE (350128)
HOSPITAL SAN ROQUE
 CL DOLORES DE LA ROCHA 5 C.P: 35001
 928404040

RIALCA CLINICA DENTAL - DR. TORRES OJEDA, FELIX (350326)
RIALCA CLINICA DENTAL - DR. TORRES OJEDA, FELIX
 CL OLOF PALME 44 C.P: 35010
 928221015

FISIOTERAPIA

CENTRO DE REHABILITACION CIUDAD ALTA (350450)
CENTRO DE REHABILITACION CIUDAD ALTA
 CL MARIUCHA 2 BJ C.P: 35012
 928259974

CENTRO DEPORTIVO TAMARACEITE (350514)
CENTRO DEPORTIVO TAMARACEITE
 CL JOSE ANTONIO GUTIERREZ MELLADO 0 C.P:
 35018
 928473387

FISIOTERAPIA

CIME (350506)

CIME

CL FERNANDO GUANARTEME 28 BJ C.P: 35007
928091419

HOSPITAL SAN ROQUE (350128)

HOSPITAL SAN ROQUE

CL DOLORES DE LA ROCHA 5 C.P: 35001
928404040

ICOT 7 PALMAS (350555)

ICOT 7 PALMAS

AV PINTOR FELO MONZON 21 C.P: 35019
928424344

ICOT ESCALERITAS (350556)

ICOT ESCALERITAS

AV DE ESCALERITAS 54 C.P: 35011
928398953

ICOT POLICLINICO LAS PALMAS (350424)

ICOT POLICLINICO LAS PALMAS

CL PDTE. ALVEAR 10 C.P: 35006
928296300

ICOT VEGUETA (350446)

ICOT VEGUETA

CL GRANADERA CANARIA 26 C.P: 35001
928333334

SR. GARCIA BETANCOR, PEDRO LEANDRO (350555)

SR. GARCIA BETANCOR, PEDRO LEANDRO

AV PINTOR FELO MONZON 21 C.P: 35019
928424344

SRA. CABRERA SANTANA, LETICIA (350560)

SRA. CABRERA SANTANA, LETICIA

CL LEON Y CASTILLO 292 C.P: 35006
928297151

SRA. HORTIGUELA, MARTA (350506)

SRA. HORTIGUELA, MARTA

CL FERNANDO GUANARTEME 28 BJ C.P: 35007
928091419

SRA. MEDINA VELAZQUEZ, ESTHER (350560)

SRA. MEDINA VELAZQUEZ, ESTHER

CL PUCCINI 14 C.P: 35006
928243993

SRA. QUINTANA GONZALEZ, RITA MARIA (350560)

SRA. QUINTANA GONZALEZ, RITA MARIA

CL LEON Y CASTILLO 292 C.P: 35006
928297151

COMPLEJO DEPORTIVO LAS REHOYAS (350514)

COMPLEJO DEPORTIVO LAS REHOYAS

PQ PARQUE DE LAS REHOYAS 0 C.P: 35014
928360190

ICOT 7 PALMAS (350555)

ICOT 7 PALMAS

AV PINTOR FELO MONZON 21 C.P: 35019
928424344

ICOT ESCALERITAS (350556)

ICOT ESCALERITAS

AV DE ESCALERITAS 54 C.P: 35011
928398953

ICOT INSURE (350560)

ICOT INSURE

CL PUCCINI 14 C.P: 35006
928243993

ICOT SANTA CATALINA (350560)

ICOT SANTA CATALINA

CL PUCCINI 14 C.P: 35006
928297151

ICOT VEGUETA (350446)

ICOT VEGUETA

CL GRANADERA CANARIA 26 C.P: 35001
928333334

SRA. ALENDA QUINTERO, THAIS (350555)

SRA. ALENDA QUINTERO, THAIS

AV PINTOR FELO MONZON 21 C.P: 35019
928424344

SRA. FARIAS NODA, LORENA MARIA (350446)

SRA. FARIAS NODA, LORENA MARIA

CL GRANADERA CANARIA 26 C.P: 35001
928333334

SRA. MARTIN OJEDA, RITA INES (350556)

SRA. MARTIN OJEDA, RITA INES

AV DE ESCALERITAS 54 C.P: 35011
928398953

SRA. ORTIZ DENIZ, PATRICIA (350555)

SRA. ORTIZ DENIZ, PATRICIA

AV PINTOR FELO MONZON 21 C.P: 35019
928424344

SRA. SANTANA JIMENEZ, NISA (350556)

SRA. SANTANA JIMENEZ, NISA

AV DE ESCALERITAS 54 C.P: 35011
928398953

GENETICA Y EST. ESPECIALES

CIME (350506)

CIME

CL FERNANDO GUANARTEME 28 BJ C.P: 35007
928091419

HEMATOLOGIA Y HEMOTERAPIA

DR. LUZARDO HENRIQUEZ, HUGO DANIEL (350128)

DR. LUZARDO HENRIQUEZ, HUGO DANIEL
CL DOLORES DE LA ROCHA 5 C.P: 35001
928404040

DR. MATAIX CORBI, RODOLFO (350578)

DR. MATAIX CORBI, RODOLFO
CL LEON Y CASTILLO 292 C.P: 35005
928297151

DR. TAMARIT BAU, JOSE (350451)

DR. TAMARIT BAU, JOSE
CL MAESTRO VALLE 20 C.P: 35005
928234466

DRA. PERERA ALVAREZ, MARIA DEL MAR (350128)

DRA. PERERA ALVAREZ, MARIA DEL MAR
CL DOLORES DE LA ROCHA 5 C.P: 35001
928404040

EUROFINS LGS MEGALAB ANALISIS CLINICOS (350557)

EUROFINS LGS MEGALAB ANALISIS CLINICOS
CL LEON Y CASTILLO 290 C.P: 35005
928232947

HOSPITAL SAN ROQUE (350128)

HOSPITAL SAN ROQUE
CL DOLORES DE LA ROCHA 5 C.P: 35001
928404040

VITHAS LAS PALMAS (350578)

VITHAS LAS PALMAS
CL LEON Y CASTILLO 292 C.P: 35005
928297151

DR. MARTIN LORENZO, PEDRO LUIS (350128)

DR. MARTIN LORENZO, PEDRO LUIS
CL DOLORES DE LA ROCHA 5 C.P: 35001
928404040

DR. TAMARIT BAU, JOSE (350451)

DR. TAMARIT BAU, JOSE
CL MAESTRO VALLE 20 C.P: 35005
928234466

DR. VALERON HERNANDEZ-ABAD, DAMASO (350128)

DR. VALERON HERNANDEZ-ABAD, DAMASO
CL DOLORES DE LA ROCHA 5 C.P: 35001
928404040

DRA. PERI, VALERIA LUCIANA (350251)

DRA. PERI, VALERIA LUCIANA
CL LEON Y CASTILLO 407 C.P: 35007
928499900

HOSPITAL PERPETUO SOCORRO (350251)

HOSPITAL PERPETUO SOCORRO
CL LEON Y CASTILLO 407 C.P: 35007
928499900

U.P.O.M. LABORATORIO GONZALEZ SANTIAGO (350557)

U.P.O.M. LABORATORIO GONZALEZ SANTIAGO
AV JOSE MESA Y LOPEZ 15 1° 1 C.P: 35006
928232947

LOGOPEDIA

HOSPITAL PERPETUO SOCORRO (350251)

HOSPITAL PERPETUO SOCORRO
CL LEON Y CASTILLO 407 C.P: 35007
928499900

SRA. BORRERO PALAU, CLAUDIA (350251)

SRA. BORRERO PALAU, CLAUDIA
CL LEON Y CASTILLO 407 C.P: 35007
928499900

MAMOGRAFIA

CIME (350506)

CIME
CL FERNANDO GUANARTEME 28 BJ C.P: 35007
928091419

HOSPITAL SAN ROQUE (350128)

HOSPITAL SAN ROQUE
CL DOLORES DE LA ROCHA 5 C.P: 35001
928404040

POLICLINICO LEON Y CASTILLO (350429)

POLICLINICO LEON Y CASTILLO
CL ALONSO ALVARADO 10 C.P: 35003
928371733

DIAGNOSTICO MEDICO ESPECIALES (350121)

DIAGNOSTICO MEDICO ESPECIALES
CL DOLORES DE LA ROCHA 4 BJ C.P: 35002
928311072

ICMA (350492)

ICMA
CL LOMO LA PLANA 8 11 C.P: 35019
928424326

VITHAS LAS PALMAS (350578)

VITHAS LAS PALMAS
CL LEON Y CASTILLO 292 C.P: 35005
928297151

MEDICINA GENERAL-MEDICINA FAMILIA

CIME (350506)

CIME

CL FERNANDO GUANARTEME 28 BJ C.P: 35007
928091419

CONSULTORIO MEDICO ALTAVISTA (350145)

CONSULTORIO MEDICO ALTAVISTA

CL PARQUE HERMANOS MILLARES 7 LO C.P: 35011
828055158

DR. CABALLERO SANTANA, JOSE LUIS (350251)

DR. CABALLERO SANTANA, JOSE LUIS

CL LEON Y CASTILLO 407 C.P: 35007
928499900

DR. FERNANDEZ URDAX, JESUS (350473)

DR. FERNANDEZ URDAX, JESUS

AV RAFAEL CABRERA 6 C.P: 35002
928373942

DR. GOPAR GOMEZ, DAMASO (350492)

DR. GOPAR GOMEZ, DAMASO

CL LOMO LA PLANA 8 11 C.P: 35019
928424326

DR. MORALES FARIÑA, MANUEL (350429)

DR. MORALES FARIÑA, MANUEL

CL ALONSO ALVARADO 10 C.P: 35003
928371733

DR. PLANAS REAL, ALEX (350251)

DR. PLANAS REAL, ALEX

CL LEON Y CASTILLO 407 C.P: 35007
928499900

DR. SANTANA HERNANDEZ, PINO (350429)

DR. SANTANA HERNANDEZ, PINO

CL ALONSO ALVARADO 10 C.P: 35003
928371733

DR. TOLEDO HERNANDEZ, RUBEN DARIO (350429)

DR. TOLEDO HERNANDEZ, RUBEN DARIO

CL ALONSO ALVARADO 10 C.P: 35003
928371733

DRA. JURADO MENDIZABAL, ANA MARIA (350513)

DRA. JURADO MENDIZABAL, ANA MARIA

CL DOMINGO RIVERO 2 BJ C.P: 35004
928244713

DRA. MERINO LOPEZ, MARIA VICTORIA (350561)

DRA. MERINO LOPEZ, MARIA VICTORIA

CL CASTILLEJOS 63 BJ C.P: 35010
928278524

DRA. YANES GUTIERREZ, DANIELA (350513)

DRA. YANES GUTIERREZ, DANIELA

CL DOMINGO RIVERO 2 BJ C.P: 35004
928244713

CONSULTA MEDICINA GENERAL DR. GUERRA

PEREZ (350552)

CONSULTA MEDICINA GENERAL DR. GUERRA
PEREZ

CL MURGA 59 1º C C.P: 35003
928360623

DR. BRANDON ALAMO, JUAN CARLOS (350288)

DR. BRANDON ALAMO, JUAN CARLOS

PS SAN JOSE 250 C.P: 35015
928318704

DR. DOMINGUEZ, JULIO (350506)

DR. DOMINGUEZ, JULIO

CL FERNANDO GUANARTEME 28 BJ C.P: 35007
928091419

DR. GONZALEZ RODRIGUEZ, AGUSTIN CARMELO (350429)

DR. GONZALEZ RODRIGUEZ, AGUSTIN CARMELO

CL ALONSO ALVARADO 10 C.P: 35003
928371733

DR. MARTINEZ ARISPON, ALFONSO (350145)

DR. MARTINEZ ARISPON, ALFONSO

CL PARQUE HERMANOS MILLARES 7 LO C.P: 35011
828055158

DR. OLIVER SANCHEZ, MANUEL (350553)

DR. OLIVER SANCHEZ, MANUEL

CL MURGA 48 BJ C.P: 35003
928431898

DR. RODRIGUEZ NAVARRO, LUIS MIGUEL (350578)

DR. RODRIGUEZ NAVARRO, LUIS MIGUEL

CL LEON Y CASTILLO 292 C.P: 35005
928297151

DR. SEGURA BLAZQUEZ, JOSE MARIA (350492)

DR. SEGURA BLAZQUEZ, JOSE MARIA

CL LOMO LA PLANA 8 11 C.P: 35019
928424326

DR. VASQUEZ ZERPA, JOSE RAMON (380362)

DR. VASQUEZ ZERPA, JOSE RAMON

CL DOMINGO RIVERO 2 BJ C.P: 35004
928244713

DRA. MARQUEZ CAPOTE, PAOLA DEL PILAR (350513)

DRA. MARQUEZ CAPOTE, PAOLA DEL PILAR

CL DOMINGO RIVERO 2 BJ C.P: 35004
928244713

DRA. SANTANA AGUIAR, ROSA DELIA (380362)

DRA. SANTANA AGUIAR, ROSA DELIA

CL DOMINGO RIVERO 2 BJ C.P: 35004
928244713

HOSPITAL PERPETUO SOCORRO (350251)

HOSPITAL PERPETUO SOCORRO

CL LEON Y CASTILLO 407 C.P: 35007
928499900

MEDICINA GENERAL-MEDICINA FAMILIA

ICMA (350492)

ICMA

CL LOMO LA PLANA 8 11 C.P: 35019
928424326

INSTITUTO PROCTOLOGICO DR. PADRON (380362)

INSTITUTO PROCTOLOGICO DR. PADRON

CL DOMINGO RIVERO 2 BJ C.P: 35004
928244713

VITHAS LAS PALMAS (350578)

VITHAS LAS PALMAS

CL LEON Y CASTILLO 292 C.P: 35005
928297151

INSTITUTO PROCTOLOGICO DR. PADRON (350513)

INSTITUTO PROCTOLOGICO DR. PADRON

CL DOMINGO RIVERO 2 BJ C.P: 35004
928244713

POLICLINICO LEON Y CASTILLO (350429)

POLICLINICO LEON Y CASTILLO

CL ALONSO ALVARADO 10 C.P: 35003
928371733

MEDICINA INTERNA

DR. BLANCO BECERRA, ANGEL (350251)

DR. BLANCO BECERRA, ANGEL

CL LEON Y CASTILLO 407 C.P: 35007
928499900

DR. ESTEVEZ DOMINGUEZ, RAFAEL (350128)

DR. ESTEVEZ DOMINGUEZ, RAFAEL

CL DOLORES DE LA ROCHA 5 C.P: 35001
928404040

DR. GOMEZ DIAZ, JOSE CASTOR (350251)

DR. GOMEZ DIAZ, JOSE CASTOR

CL LEON Y CASTILLO 407 C.P: 35007
928499900

DRA. JIMENEZ BAQUERO, MARIA DE LAS NIEVES (350251)

DRA. JIMENEZ BAQUERO, MARIA DE LAS NIEVES

CL LEON Y CASTILLO 407 C.P: 35007
928499900

HOSPITAL PERPETUO SOCORRO (350251)

HOSPITAL PERPETUO SOCORRO

CL LEON Y CASTILLO 407 C.P: 35007
928499900

VITHAS LAS PALMAS (350578)

VITHAS LAS PALMAS

CL LEON Y CASTILLO 292 C.P: 35005
928297151

DR. DARYANANI DARYANANI, RAJU NANIKRAM (350128)

DR. DARYANANI DARYANANI, RAJU NANIKRAM

CL DOLORES DE LA ROCHA 5 C.P: 35001
928404040

DR. GIL REYES, JOSE MANUEL (350128)

DR. GIL REYES, JOSE MANUEL

CL DOLORES DE LA ROCHA 5 C.P: 35001
928404040

DR. ORIHUELA MARTIN, JORGE (350251)

DR. ORIHUELA MARTIN, JORGE

CL LEON Y CASTILLO 407 C.P: 35007
928499900

DRA. MORENO CASAS, SARA (350578)

DRA. MORENO CASAS, SARA

CL LEON Y CASTILLO 292 C.P: 35005
928297151

HOSPITAL SAN ROQUE (350128)

HOSPITAL SAN ROQUE

CL DOLORES DE LA ROCHA 5 C.P: 35001
928404040

NEFROLOGIA

CIME (350506)

CIME

CL FERNANDO GUANARTEME 28 BJ C.P: 35007
928091419

DR. VALGA AMADO, ERNESTO FRANCISCO (350429)

DR. VALGA AMADO, ERNESTO FRANCISCO

CL ALONSO ALVARADO 10 C.P: 35003
928371733

DR. VALGA AMADO, ERNESTO FRANCISCO (350429)

DR. VALGA AMADO, ERNESTO FRANCISCO

CL ALONSO ALVARADO 10 C.P: 35003
928371733

DR. VALGA AMADO, ERNESTO FRANCISCO (350429)

DR. VALGA AMADO, ERNESTO FRANCISCO

CL ALONSO ALVARADO 10 C.P: 35003
928371733

NEFROLOGIA

DRA. MARRERO ROBAYNA, SILVIA (350506)
DRA. MARRERO ROBAYNA, SILVIA
 CL FERNANDO GUANARTEME 28 BJ C.P: 35007
 928091419

HOSPITAL PERPETUO SOCORRO (350251)
HOSPITAL PERPETUO SOCORRO
 CL LEON Y CASTILLO 407 C.P: 35007
 928499900

DRA. MONZON VAZQUEZ, TANIA RAQUEL (350429)
DRA. MONZON VAZQUEZ, TANIA RAQUEL
 CL ALONSO ALVARADO 10 C.P: 35003
 928371733

POLICLINICO LEON Y CASTILLO (350429)
POLICLINICO LEON Y CASTILLO
 CL ALONSO ALVARADO 10 C.P: 35003
 928371733

NEUMOLOGÍA

CENTRO MEDICO TRES RAMBLAS (350525)
CENTRO MEDICO TRES RAMBLAS
 CL ARCHIVERO JOAQUIN BLANCO MONTESDEOCA 3 BJ
 C.P: 35019
 928482179

DR. JULIA SERDA, JOSE GABRIEL (350251)
DR. JULIA SERDA, JOSE GABRIEL
 CL LEON Y CASTILLO 407 C.P: 35007
 928499900

DR. PEREZ PEÑATE, GREGORIO MIGUEL (350452)
DR. PEREZ PEÑATE, GREGORIO MIGUEL
 CL RAFAEL CABRERA 10 1 K C.P: 35002
 928370415

DR. RODRIGUEZ BERMEJO, JUAN CARLOS (350382)
DR. RODRIGUEZ BERMEJO, JUAN CARLOS
 CL GENERAL MARTINEZ ANIDO 2 3 I C.P: 35003
 928364496

DR. VELIZ FLORES, IBRAHIM (350251)
DR. VELIZ FLORES, IBRAHIM
 CL LEON Y CASTILLO 407 C.P: 35007
 928499900

DRA. CASTRO MARRERO, MARTA (350128)
DRA. CASTRO MARRERO, MARTA
 CL DOLORES DE LA ROCHA 5 C.P: 35001
 928404040

DRA. MEDINA CRUZ, MARIA VICTORIA (350578)
DRA. MEDINA CRUZ, MARIA VICTORIA
 CL LEON Y CASTILLO 292 C.P: 35005
 928297151

HOSPITAL SAN ROQUE (350128)
HOSPITAL SAN ROQUE
 CL DOLORES DE LA ROCHA 5 C.P: 35001
 928404040

POLICLINICO LEON Y CASTILLO (350429)
POLICLINICO LEON Y CASTILLO
 CL ALONSO ALVARADO 10 C.P: 35003
 928371733

CIME (350506)
CIME
 CL FERNANDO GUANARTEME 28 BJ C.P: 35007
 928091419

DR. PEREZ MENDOZA, GUILLERMO JOSE (350251)
DR. PEREZ MENDOZA, GUILLERMO JOSE
 CL LEON Y CASTILLO 407 C.P: 35007
 928499900

DR. PONCE GONZALEZ, MIGUEL ANGEL (350492)
DR. PONCE GONZALEZ, MIGUEL ANGEL
 CL LOMO LA PLANA 8 11 C.P: 35019
 928424326

DR. SANCHEZ ACOSTA, ALEJANDRO MIGUEL (350525)
DR. SANCHEZ ACOSTA, ALEJANDRO MIGUEL
 CL ARCHIVERO JOAQUIN BLANCO MONTESDEOCA 3
 BJ C.P: 35019
 928482179

DRA. CASTAÑEDA MATTO, TATIANA GUADALUPE (350128)
DRA. CASTAÑEDA MATTO, TATIANA GUADALUPE
 CL DOLORES DE LA ROCHA 5 C.P: 35001
 928404040

DRA. DOMINGUEZ LOZANO, MARIA JOSE (350251)
DRA. DOMINGUEZ LOZANO, MARIA JOSE
 CL LEON Y CASTILLO 407 C.P: 35007
 928499900

HOSPITAL PERPETUO SOCORRO (350251)
HOSPITAL PERPETUO SOCORRO
 CL LEON Y CASTILLO 407 C.P: 35007
 928499900

ICMA (350492)
ICMA
 CL LOMO LA PLANA 8 11 C.P: 35019
 928424326

VITHAS LAS PALMAS (350578)
VITHAS LAS PALMAS
 CL LEON Y CASTILLO 292 C.P: 35005
 928297151

NEUROCIRUGIA

CIME (350506)

CIME

CL FERNANDO GUANARTEME 28 BJ C.P: 35007
928091419

DR. COLOMA VALVERDE, GUSTAVO CERVANTES (350251)

DR. COLOMA VALVERDE, GUSTAVO CERVANTES

CL LEON Y CASTILLO 407 C.P: 35007
928499900

DR. DIAZ ROMERO PAZ, RICARDO FERNANDO (350506)

DR. DIAZ ROMERO PAZ, RICARDO FERNANDO

CL FERNANDO GUANARTEME 28 BJ C.P: 35007
928091419

DR. ESPINO POSTIGO, CARLOS (350251)

DR. ESPINO POSTIGO, CARLOS

CL LEON Y CASTILLO 407 C.P: 35007
928499900

DR. PIÑEIRO MARTIN, JUAN FRANCISCO (350578)

DR. PIÑEIRO MARTIN, JUAN FRANCISCO

CL LEON Y CASTILLO 292 C.P: 35005
928297151

DR. RODRIGUEZ MARQUEZ, MARIANO (350251)

DR. RODRIGUEZ MARQUEZ, MARIANO

CL LEON Y CASTILLO 407 C.P: 35007
928499900

DR. SANTANA OJEDA, HECTOR (350578)

DR. SANTANA OJEDA, HECTOR

CL LEON Y CASTILLO 292 C.P: 35005
928297151

DRA. SOSA PEREZ, CORALIA (350492)

DRA. SOSA PEREZ, CORALIA

CL LOMO LA PLANA 8 11 C.P: 35019
928424326

HOSPITAL SAN ROQUE (350128)

HOSPITAL SAN ROQUE

CL DOLORES DE LA ROCHA 5 C.P: 35001
928404040

VITHAS LAS PALMAS (350578)

VITHAS LAS PALMAS

CL LEON Y CASTILLO 292 C.P: 35005
928297151

DR. ARMAS MELIAN, KEVIN (350251)

DR. ARMAS MELIAN, KEVIN

CL LEON Y CASTILLO 407 C.P: 35007
928499900

DR. DELGADO LOPEZ, JOSE (350128)

DR. DELGADO LOPEZ, JOSE

CL DOLORES DE LA ROCHA 5 C.P: 35001
928404040

DR. DIAZ-ROMERO PAZ, RICARDO (350251)

DR. DIAZ-ROMERO PAZ, RICARDO

CL LEON Y CASTILLO 407 C.P: 35007
928499900

DR. MORALES SABINA, OSMANY (350578)

DR. MORALES SABINA, OSMANY

CL LEON Y CASTILLO 292 C.P: 35005
928297151

DR. RODRIGUEZ AFONSO, RODOLFO (350385)

DR. RODRIGUEZ AFONSO, RODOLFO

CL DOLORES DE LA ROCHA 11 B C.P: 35005
928333956

DR. RODRIGUEZ PONS, DANIEL (350128)

DR. RODRIGUEZ PONS, DANIEL

CL DOLORES DE LA ROCHA 5 C.P: 35001
928404040

DRA. BISSHOPP ALFONSO, SARA (350128)

DRA. BISSHOPP ALFONSO, SARA

CL DOLORES DE LA ROCHA 5 C.P: 35001
928404040

HOSPITAL PERPETUO SOCORRO (350251)

HOSPITAL PERPETUO SOCORRO

CL LEON Y CASTILLO 407 C.P: 35007
928499900

ICMA (350492)

ICMA

CL LOMO LA PLANA 8 11 C.P: 35019
928424326

NEUROFISIOLOGÍA CLÍNICA

CENTRO MEDICO TRES RAMBLAS (350525)

CENTRO MEDICO TRES RAMBLAS

CL ARCHIVERO JOAQUIN BLANCO MONTESDEOCA 3 BJ
C.P: 35019
928482179

DR. BALOIRA ARMAS, ALEXANDER (350128)

DR. BALOIRA ARMAS, ALEXANDER

CL DOLORES DE LA ROCHA 5 C.P: 35001
928404040

DR. BALOIRA ARMAS, ALEXANDER (350429)

DR. BALOIRA ARMAS, ALEXANDER

CL ALONSO ALVARADO 10 C.P: 35003
928371733

DR. COVA MARTIN, PEDRO (350578)

DR. COVA MARTIN, PEDRO

CL LEON Y CASTILLO 292 C.P: 35005
928297151

NEUROFISIOLOGÍA CLÍNICA

DR. GARCIA URQUIZA, SERGIO (350128)

DR. GARCIA URQUIZA, SERGIO

CL DOLORES DE LA ROCHA 5 C.P: 35001
928404040

DRA. ALEMANY RODRIGUEZ, MARIA JESUS (350525)

DRA. ALEMANY RODRIGUEZ, MARIA JESUS

CL ARCHIVERO JOAQUIN BLANCO MONTESDEOCA 3 BJ
C.P: 35019
928482179

DRA. GARCIA PEÑALVER, ALICIA (350251)

DRA. GARCIA PEÑALVER, ALICIA

CL LEON Y CASTILLO 407 C.P: 35007
928499900

DRA. PEÑATE MEDINA, JOANA (350429)

DRA. PEÑATE MEDINA, JOANA

CL ALONSO ALVARADO 10 C.P: 35003
928371733

HOSPITAL PERPETUO SOCORRO (350251)

HOSPITAL PERPETUO SOCORRO

CL LEON Y CASTILLO 407 C.P: 35007
928499900

POLICLINICO LEON Y CASTILLO (350429)

POLICLINICO LEON Y CASTILLO

CL ALONSO ALVARADO 10 C.P: 35003
928371733

DR. GARCIA URQUIZA, SERGIO (350251)

DR. GARCIA URQUIZA, SERGIO

CL LEON Y CASTILLO 407 C.P: 35007
928499900

DRA. AMADOR GIL, EVA (350429)

DRA. AMADOR GIL, EVA

CL ALONSO ALVARADO 10 C.P: 35003
928371733

DRA. MANISCALCO MARTIN, SILVIA (350128)

DRA. MANISCALCO MARTIN, SILVIA

CL DOLORES DE LA ROCHA 5 C.P: 35001
928404040

DRA. RODRIGUEZ ULECIA, INMACULADA (350128)

DRA. RODRIGUEZ ULECIA, INMACULADA

CL DOLORES DE LA ROCHA 5 C.P: 35001
928404040

HOSPITAL SAN ROQUE (350128)

HOSPITAL SAN ROQUE

CL DOLORES DE LA ROCHA 5 C.P: 35001
928404040

VITHAS LAS PALMAS (350578)

VITHAS LAS PALMAS

CL LEON Y CASTILLO 292 C.P: 35005
928297151

NEUROLOGIA

CIME (350506)

CIME

CL FERNANDO GUANARTEME 28 BJ C.P: 35007
928091419

DR. DELGADO PEREZ, JORGE (350251)

DR. DELGADO PEREZ, JORGE

CL LEON Y CASTILLO 407 C.P: 35007
928499900

DR. MIRDAVOOD, SHAHIN (350492)

DR. MIRDAVOOD, SHAHIN

CL LOMO LA PLANA 8 11 C.P: 35019
928424326

DR. VILLAGRA COCCO, PABLO (350251)

DR. VILLAGRA COCCO, PABLO

CL LEON Y CASTILLO 407 C.P: 35007
928499900

DRA. MOTA BALIBREA, VICTORIA CARLOTA (350128)

DRA. MOTA BALIBREA, VICTORIA CARLOTA

CL DOLORES DE LA ROCHA 5 C.P: 35001
928404040

HOSPITAL SAN ROQUE (350128)

HOSPITAL SAN ROQUE

CL DOLORES DE LA ROCHA 5 C.P: 35001
928404040

DR. DELGADO PEREZ, JORGE (350251)

DR. DELGADO PEREZ, JORGE

CL LEON Y CASTILLO 407 C.P: 35007
928499900

DR. LOPEZ FERNANDEZ, JUAN CARLOS (350128)

DR. LOPEZ FERNANDEZ, JUAN CARLOS

CL DOLORES DE LA ROCHA 5 C.P: 35001
928404040

DR. VILLAGRA COCCO, PABLO (350251)

DR. VILLAGRA COCCO, PABLO

CL LEON Y CASTILLO 407 C.P: 35007
928499900

DRA. HERNANDEZ ORAMAS, NORMA (350506)

DRA. HERNANDEZ ORAMAS, NORMA

CL FERNANDO GUANARTEME 28 S C.P: 35007
928091419

HOSPITAL PERPETUO SOCORRO (350251)

HOSPITAL PERPETUO SOCORRO

CL LEON Y CASTILLO 407 C.P: 35007
928499900

ICMA (350492)

ICMA

CL LOMO LA PLANA 8 11 C.P: 35019
928424326

NEUROLOGIA

POLICLINICO LEON Y CASTILLO (350429)

POLICLINICO LEON Y CASTILLO

CL ALONSO ALVARADO 10 C.P: 35003
928371733

OBSTETRICIA Y GINECOLOGÍA

CENTRO MEDICO TRES RAMBLAS (350525)

CENTRO MEDICO TRES RAMBLAS

CL ARCHIVERO JOAQUIN BLANCO MONTESDEOCA 3 BJ
C.P: 35019
928482179

CLINICA BAREN (350488)

CLINICA BAREN

CL FEDERICO DE LEON (EDIF. AMBAR) 2 LO 3 C.P:
35002
928241610

DR. ALVAREZ CUENOD, JUAN SEBASTIAN (350578)

DR. ALVAREZ CUENOD, JUAN SEBASTIAN

CL LEON Y CASTILLO 292 C.P: 35005
928297151

DR. BARBER MARRERO, MIGUEL ANGEL (350578)

DR. BARBER MARRERO, MIGUEL ANGEL

CL LEON Y CASTILLO 292 C.P: 35005
928297151

DR. BUBAIRE MARTINEZ, JORGE LUIS (350227)

DR. BUBAIRE MARTINEZ, JORGE LUIS

PS TOMAS MORALES 121 C.P: 35001
928242242

DR. DE LA TORRE MENA, MARIO (350578)

DR. DE LA TORRE MENA, MARIO

CL LEON Y CASTILLO 292 C.P: 35005
928297151

DR. FANEGO FERNANDEZ, ISABEL (350128)

DR. FANEGO FERNANDEZ, ISABEL

CL DOLORES DE LA ROCHA 5 C.P: 35001
928404040

DR. GONZÁLEZ RODRÍGUEZ, EDUARDO (350448)

DR. GONZÁLEZ RODRÍGUEZ, EDUARDO

CL LEON Y CASTILLO 228 1º X C.P: 35004
928291576

DR. HERNANDEZ HERNANDEZ, SEBASTIAN (350578)

DR. HERNANDEZ HERNANDEZ, SEBASTIAN

CL LEON Y CASTILLO 292 C.P: 35005
928297151

DR. LOPEZ LOPEZ, JESUS MANUEL (350251)

DR. LOPEZ LOPEZ, JESUS MANUEL

CL LEON Y CASTILLO 407 C.P: 35007
928499900

CIME (350506)

CIME

CL FERNANDO GUANARTEME 28 BJ C.P: 35007
928091419

CLINICA NTRA. SRA. DEL CARMEN LAS PALMAS (350227)

CLINICA NTRA. SRA. DEL CARMEN LAS PALMAS

PS TOMAS MORALES 121 C.P: 35001
928242242

DR. ALVAREZ CUENOD, JUAN SEBASTIAN (350578)

DR. ALVAREZ CUENOD, JUAN SEBASTIAN

CL LEON Y CASTILLO 292 C.P: 35005
928297151

DR. BRAVO MORENO, ELEAZAR (350578)

DR. BRAVO MORENO, ELEAZAR

CL LEON Y CASTILLO 292 C.P: 35005
928297151

DR. CABRERA MORALES, FRANCISCO (350128)

DR. CABRERA MORALES, FRANCISCO

CL DOLORES DE LA ROCHA 5 C.P: 35001
928404040

DR. DEL ROSARIO LORENZO, SALVADOR NAUZET (350578)

DR. DEL ROSARIO LORENZO, SALVADOR NAUZET

CL LEON Y CASTILLO 292 C.P: 35005
928297151

DR. GALVAN MONTESDEOCA, LEON SANTIAGO PEDRO (350227)

DR. GALVAN MONTESDEOCA, LEON SANTIAGO PEDRO

PS TOMAS MORALES 121 C.P: 35001
928242242

DR. GUIJARRO GUEDES, JESUS (350578)

DR. GUIJARRO GUEDES, JESUS

CL FEDERICO DE LEON (EDIF. AMBAR) 2 LO 3 C.P:
35002
928241610

DR. LAMI JIMENEZ, IBIS LAZARA (350227)

DR. LAMI JIMENEZ, IBIS LAZARA

PS TOMAS MORALES 121 C.P: 35001
928242242

DR. LOPEZ VEGA, PEDRO (350032)

DR. LOPEZ VEGA, PEDRO

CL LEON Y CASTILLO (ESQUINA PS. DE LUGO) 198 3
C.P: 35004
928230513

OBSTETRICIA Y GINECOLOGÍA

DR. LUELMO BUITRON, EDUARDO (350578)

DR. LUELMO BUITRON, EDUARDO
CL LEON Y CASTILLO 292 C.P: 35005
928297151

DR. MOLINA GONZALEZ, DOMINGO (350251)

DR. MOLINA GONZALEZ, DOMINGO
CL LEON Y CASTILLO 407 C.P: 35007
928499900

DR. MORENO RUIZ, JOSE (350251)

DR. MORENO RUIZ, JOSE
CL LEON Y CASTILLO 407 C.P: 35007
928499900

DR. PONCE ARROCHA, DANIEL (350578)

DR. PONCE ARROCHA, DANIEL
CL FEDERICO DE LEON (EDIF. AMBAR) 2 LO 3 C.P:
35002
928241610

DR. SOSA MARRERO, MANUEL (350227)

DR. SOSA MARRERO, MANUEL
PS TOMAS MORALES 121 C.P: 35001
928242242

DR. VAQUERO LENA, JORGE IGNACIO (350227)

DR. VAQUERO LENA, JORGE IGNACIO
PS TOMAS MORALES 121 C.P: 35001
928242242

DRA. BENITO REYES, VIRGINIA (350128)

DRA. BENITO REYES, VIRGINIA
CL DOLORES DE LA ROCHA 5 C.P: 35001
928404040

DRA. CANAL FERNANDEZ, LIUBA TANIA (350506)

DRA. CANAL FERNANDEZ, LIUBA TANIA
CL FERNANDO GUANARTEME 28 BJ C.P: 35007
928091419

DRA. CARDENAS RAMIS, ALINA BEATRIZ (350227)

DRA. CARDENAS RAMIS, ALINA BEATRIZ
PS TOMAS MORALES 121 C.P: 35001
928242242

DRA. CORTES CROS, ELENA (350578)

DRA. CORTES CROS, ELENA
CL LEON Y CASTILLO 292 C.P: 35005
928297151

DRA. EQUILUZ GUTIERREZ-BARQUIN, IDOYA (350578)

DRA. EQUILUZ GUTIERREZ-BARQUIN, IDOYA
CL LEON Y CASTILLO 292 C.P: 35005
928297151

DRA. ESTEVEZ SUAREZ, LAURA NATALIA (350578)

DRA. ESTEVEZ SUAREZ, LAURA NATALIA
CL LEON Y CASTILLO 292 C.P: 35005
928297151

DR. MARTI LATORRE, ALEJANDRO (350578)

DR. MARTI LATORRE, ALEJANDRO
CL LEON Y CASTILLO 292 C.P: 35005
928297151

DR. MOLINA GONZÁLEZ, DOMINGO (350448)

DR. MOLINA GONZÁLEZ, DOMINGO
CL LEON Y CASTILLO 228 1º X C.P: 35004
928291576

DR. MORENO RUIZ, JOSE (350227)

DR. MORENO RUIZ, JOSE
PS TOMAS MORALES 121 C.P: 35001
928242242

DR. SOSA MARRERO, MANUEL (350251)

DR. SOSA MARRERO, MANUEL
CL LEON Y CASTILLO 407 C.P: 35007
928499900

DR. VAQUERO LENA, JORGE IGNACIO (350227)

DR. VAQUERO LENA, JORGE IGNACIO
CL TOMAS MORALES 121 C.P: 35001
928246046

DRA. BENITEZ CASTELLANO, NELDA (350525)

DRA. BENITEZ CASTELLANO, NELDA
CL ARCHIVERO JOAQUIN BLANCO MONTESDEOCA 3
BJ C.P: 35019
928482179

DRA. BENITO REYES, VIRGINIA (350578)

DRA. BENITO REYES, VIRGINIA
CL LEON Y CASTILLO 292 C.P: 35005
928297151

DRA. CANSECO MARTIN, CRISTINA (350251)

DRA. CANSECO MARTIN, CRISTINA
CL LEON Y CASTILLO 407 C.P: 35007
928499900

DRA. CARDENAS RAMIS, ALINA BEATRIZ (350227)

DRA. CARDENAS RAMIS, ALINA BEATRIZ
PS TOMAS MORALES 121 C.P: 35001
928242242

DRA. EMERGUI ZRIHEN, YONIT (350578)

DRA. EMERGUI ZRIHEN, YONIT
CL LEON Y CASTILLO 292 C.P: 35005
928297151

DRA. ESTEVEZ SUAREZ, LAURA (350578)

DRA. ESTEVEZ SUAREZ, LAURA
CL FEDERICO DE LEON (EDIF. AMBAR) 2 LO 3 C.P:
35002
928241610

DRA. GONZALEZ SANCHEZ, LUCIA (350578)

DRA. GONZALEZ SANCHEZ, LUCIA
CL LEON Y CASTILLO 292 C.P: 35005
928297151

OBSTETRICIA Y GINECOLOGÍA

DRA. KREUTZER, TAMARA (350578)

DRA. KREUTZER, TAMARA

CL LEON Y CASTILLO 292 C.P: 35005
928297151

DRA. MEGIAS BRINGAS, CARMEN (350578)

DRA. MEGIAS BRINGAS, CARMEN

CL LEON Y CASTILLO 292 C.P: 35005
928297151

DRA. MENDOZA RODRIGUEZ, CARLA (350578)

DRA. MENDOZA RODRIGUEZ, CARLA

CL LEON Y CASTILLO 292 C.P: 35005
928297151

DRA. NIETO NAYA, MARIA ANGELES (350492)

DRA. NIETO NAYA, MARIA ANGELES

CL LOMO LA PLANA 8 11 C.P: 35019
928424326

DRA. PADILLA CASTILLO, MARTA (350578)

DRA. PADILLA CASTILLO, MARTA

CL FEDERICO DE LEON (EDIF. AMBAR) 2 LO 3 C.P:
35002
928241610

DRA. ROSAS SANTANA, MARIA ELENA (350128)

DRA. ROSAS SANTANA, MARIA ELENA

CL DOLORES DE LA ROCHA 5 C.P: 35001
928404040

HOSPITAL PERPETUO SOCORRO (350251)

HOSPITAL PERPETUO SOCORRO

CL LEON Y CASTILLO 407 C.P: 35007
928499900

ICMA (350492)

ICMA

CL LOMO LA PLANA 8 11 C.P: 35019
928424326

SERVIGINOBST (350448)

SERVIGINOBST

CL LEON Y CASTILLO 228 1º X C.P: 35004
928291576

DRA. LABAO SAAVEDRA, LETICIA (350492)

DRA. LABAO SAAVEDRA, LETICIA

CL LOMO LA PLANA 8 11 C.P: 35019
928424326

DRA. MEGIAS BRINGAS, CARMEN (350578)

DRA. MEGIAS BRINGAS, CARMEN

CL LEON Y CASTILLO 292 C.P: 35005
928297151

DRA. MILLAN, SUSAN (350506)

DRA. MILLAN, SUSAN

CL FERNANDO GUANARTEME 28 BJ C.P: 35007
928091419

DRA. PADILLA CASTILLO, MARTA (350429)

DRA. PADILLA CASTILLO, MARTA

CL ALONSO ALVARADO 10 C.P: 35003
928371733

DRA. PEREZ MATOS, CRISTINA DEL PILAR (350525)

DRA. PEREZ MATOS, CRISTINA DEL PILAR

CL ARCHIVERO JOAQUIN BLANCO MONTESDEOCA 3
BJ C.P: 35019
928482179

DRA. TORRES CASTELLANO, MARIA ELENA (350492)

DRA. TORRES CASTELLANO, MARIA ELENA

CL LOMO LA PLANA 8 11 C.P: 35019
928424326

HOSPITAL SAN ROQUE (350128)

HOSPITAL SAN ROQUE

CL DOLORES DE LA ROCHA 5 C.P: 35001
928404040

POLICLINICO LEON Y CASTILLO (350429)

POLICLINICO LEON Y CASTILLO

CL ALONSO ALVARADO 10 C.P: 35003
928371733

VITHAS LAS PALMAS (350578)

VITHAS LAS PALMAS

CL LEON Y CASTILLO 292 C.P: 35005
928297151

OFTALMOLOGIA

DR HERNANDEZ OBREGON DANIEL (350509)

DR HERNANDEZ OBREGON DANIEL

CL LEON Y CASTILLO 211 CH C.P: 35004
928491090

DR. ASIS VAINER, OSCAR SERGIO (350251)

DR. ASIS VAINER, OSCAR SERGIO

CL LEON Y CASTILLO 407 C.P: 35007
928499900

DR, RAMOS RAMOS, JUAN JOSE (350509)

DR, RAMOS RAMOS, JUAN JOSE

CL LEON Y CASTILLO 211 C.P: 35004
928240725

DR. CARRERAS DIAZ, HUMBERTO CARLOS (350509)

DR. CARRERAS DIAZ, HUMBERTO CARLOS

CL LEON Y CASTILLO 211 CH C.P: 35004
928491090

OFTALMOLOGIA

DR. CARRILLO ESPEJO, JOSE JOAQUIN (350117)

DR. CARRILLO ESPEJO, JOSE JOAQUIN

CL SENADOR CASTILLO OLIVARES 15 C.P: 35003
928369366

DR. CASTELLANO PEREZ, ANTONIO J (350509)

DR. CASTELLANO PEREZ, ANTONIO J

CL LEON Y CASTILLO 269 CH C.P: 35004
928240725

DR. CORREAS SUAREZ, PABLO (350509)

DR. CORREAS SUAREZ, PABLO

CL LEON Y CASTILLO 211 CH C.P: 35004
928491090

DR. FARINOS GONZALEZ, MANUEL (350509)

DR. FARINOS GONZALEZ, MANUEL

CL LEON Y CASTILLO 211 2 C.P: 35004
928491090

DR. GARCIA GARCIA, ANGEL (350509)

DR. GARCIA GARCIA, ANGEL

CL LEON Y CASTILLO 211 CH C.P: 35004
928491090

DR. MANRIQUE DE LARA, ALFONSO (350509)

DR. MANRIQUE DE LARA, ALFONSO

CL LEON Y CASTILLO 211 CH C.P: 35004
928491090

DR. MARQUEZ ROMERO, JAVIER (350509)

DR. MARQUEZ ROMERO, JAVIER

CL LEON Y CASTILLO 211 CH C.P: 35004
928491090

DR. MENDEZ GONZALEZ, JULIO JOSE (350509)

DR. MENDEZ GONZALEZ, JULIO JOSE

CL LEON Y CASTILLO 211 CH C.P: 35004
928491090

DR. OGANDO GONZALEZ, ROI (350509)

DR. OGANDO GONZALEZ, ROI

CL LEON Y CASTILLO 211 CH C.P: 35004
928491090

DR. RAMOS RAMOS, JUAN JOSE (350509)

DR. RAMOS RAMOS, JUAN JOSE

CL LEON Y CASTILLO 211 CH C.P: 35004
928491090

DR. RODRÍGUEZ PÉREZ, JOSE (350117)

DR. RODRÍGUEZ PÉREZ, JOSE

CL SENADOR CASTILLO OLIVARES 15 C.P: 35003
928369366

DR. SABLON GONZALEZ, RAUL (350509)

DR. SABLON GONZALEZ, RAUL

CL LEON Y CASTILLO 211 CH C.P: 35004
928491090

DR. CASTELLANO PEREZ, ANTONIO J (350509)

DR. CASTELLANO PEREZ, ANTONIO J

CL LEON Y CASTILLO 211 CH C.P: 35004
928491090

DR. COBIAN TOVAR, RAMON RAFAEL (350509)

DR. COBIAN TOVAR, RAMON RAFAEL

CL LEON Y CASTILLO 211 CH C.P: 35004
928240725

DR. CORREAS SUAREZ, PABLO A (350509)

DR. CORREAS SUAREZ, PABLO A

CL LEON Y CASTILLO 211 CH C.P: 35004
928240725

DR. FARINOS GONZALVEZ, MANUEL (350509)

DR. FARINOS GONZALVEZ, MANUEL

CL LEON Y CASTILLO 211 C.P: 35004
928240725

DR. GOAS IGLESIAS DE USSEL, FRANCISCO JAVIER (350251)

DR. GOAS IGLESIAS DE USSEL, FRANCISCO JAVIER

CL LEON Y CASTILLO 407 C.P: 35007
928499900

DR. MANRIQUE DE LARA, ALFONSO (350509)

DR. MANRIQUE DE LARA, ALFONSO

CL LEON Y CASTILLO 269 C.P: 35004
928240725

DR. MELIAN VILLALOBOS, RAFAEL (350509)

DR. MELIAN VILLALOBOS, RAFAEL

CL LEON Y CASTILLO 211 CH C.P: 35004
928491090

DR. MUJICA MORENO, VICENTE LORENZO (350251)

DR. MUJICA MORENO, VICENTE LORENZO

CL LEON Y CASTILLO 407 C.P: 35007
928499900

DR. PIÑANA DARÍAS, CARLOS (350117)

DR. PIÑANA DARÍAS, CARLOS

CL SENADOR CASTILLO OLIVARES 15 C.P: 35003
928369366

DR. REYES RODRIGUEZ, MIGUEL A (350509)

DR. REYES RODRIGUEZ, MIGUEL A

CL LEON Y CASTILLO 211 CH C.P: 35004
928491090

DR. RUTLLAN CIVIT, JOAQUIN JOSE (350251)

DR. RUTLLAN CIVIT, JOAQUIN JOSE

CL LEON Y CASTILLO 407 C.P: 35007
928499900

DR. SANTANA NAVARRO, FRANCISCO (350460)

DR. SANTANA NAVARRO, FRANCISCO

CL JUAN MANUEL DURAN GONZALEZ 17 1 C.P:
35007
928267959

OFTALMOLOGIA

DR. SANTANA NAVARRO, FRANCISCO (350117)

DR. SANTANA NAVARRO, FRANCISCO

CL SENADOR CASTILLO OLIVARES 15 C.P: 35003
928369366

DRA. BATULE OLIVA, MARTA LIBIA (350251)

DRA. BATULE OLIVA, MARTA LIBIA

CL LEON Y CASTILLO 407 C.P: 35007
928499900

DRA. GARCIA OLIVA, IVANNA (350509)

DRA. GARCIA OLIVA, IVANNA

CL LEON Y CASTILLO 211 CH C.P: 35004
928491090

DRA. KUTTENKEULER, HELA SILVA CAROLINA (350509)

DRA. KUTTENKEULER, HELA SILVA CAROLINA

CL LEON Y CASTILLO 211 CH C.P: 35004
928491090

DRA. MARTIN TORRES, MARIA JOSE (350251)

DRA. MARTIN TORRES, MARIA JOSE

CL LEON Y CASTILLO 407 C.P: 35007
928499900

DRA. REÑONES DE ABAJO, JOSEFINA (350509)

DRA. REÑONES DE ABAJO, JOSEFINA

CL LEON Y CASTILLO 211 CH C.P: 35004
928491090

DRA. SANCHDEZ VEGA, CRISTINA (350509)

DRA. SANCHDEZ VEGA, CRISTINA

CL LEON Y CASTILLO 269 CH C.P: 35004
928240725

DRA. ZURUTUZA VEILLET, LOREA (350509)

DRA. ZURUTUZA VEILLET, LOREA

CL LEON Y CASTILLO 211 CH C.P: 35004
928491090

HOSPITAL PERPETUO SOCORRO (350251)

HOSPITAL PERPETUO SOCORRO

CL LEON Y CASTILLO 407 C.P: 35007
928499900

VITHAS LAS PALMAS (350578)

VITHAS LAS PALMAS

CL LEON Y CASTILLO 292 C.P: 35005
928297151

DR. VILAMAJO, JOSE LUIS (350509)

DR. VILAMAJO, JOSE LUIS

CL LEON Y CASTILLO 211 CH C.P: 35004
928491090

DRA. BERNAL MONTESDEOCA, LAURA (350509)

DRA. BERNAL MONTESDEOCA, LAURA

CL LEON Y CASTILLO 269 C.P: 35004
928240725

DRA. GARCIA RAMIREZ, MARINA VALLE (350509)

DRA. GARCIA RAMIREZ, MARINA VALLE

CL LEON Y CASTILLO 211 CH C.P: 35004
928491090

DRA. LOBOS SOTO, CECILIA ANDREA (350509)

DRA. LOBOS SOTO, CECILIA ANDREA

CL LEON Y CASTILLO 211 CH C.P: 35004
928491090

DRA. OCAÑA GONZALEZ, MARINA (350251)

DRA. OCAÑA GONZALEZ, MARINA

CL LEON Y CASTILLO 407 C.P: 35007
928499900

DRA. RODRIGUEZ PEREZ, PATRICIA (350509)

DRA. RODRIGUEZ PEREZ, PATRICIA

CL LEON Y CASTILLO 211 CH C.P: 35004
928491090

DRA. SANCHEZ RODRIGUEZ, AMOR (350509)

DRA. SANCHEZ RODRIGUEZ, AMOR

CL LEON Y CASTILLO 211 CH C.P: 35004
928491090

EUROCANARIAS OFTALMOLOGIA (350509)

EUROCANARIAS OFTALMOLOGIA

CL LEON Y CASTILLO 211 CH C.P: 35004
928491090

INSTITUTO POLICLINICO CAJAL (350117)

INSTITUTO POLICLINICO CAJAL

CL SENADOR CASTILLO OLIVARES 15 C.P: 35003
928369366

ONCOLOGIA RADIOTERAPICA

DR. BURGOS BURGOS, JAVIER ALEJANDRO (350128)

DR. BURGOS BURGOS, JAVIER ALEJANDRO

CL DOLORES DE LA ROCHA 5 C.P: 35001
928404040

HOSPITAL SAN ROQUE (350128)

HOSPITAL SAN ROQUE

CL DOLORES DE LA ROCHA 5 C.P: 35001
928404040

DR. LARA JIMENEZ, PEDRO CARLOS (350128)

DR. LARA JIMENEZ, PEDRO CARLOS

CL DOLORES DE LA ROCHA 5 C.P: 35001
928404040

ONCOLOGÍA MÉDICA

DR. PEREZ CABRERA, DANIEL (350578)
DR. PEREZ CABRERA, DANIEL
CL LEON Y CASTILLO 292 C.P: 35005
928297151

DRA. VICENTE RUBIO, ELENA (350128)
DRA. VICENTE RUBIO, ELENA
CL DOLORES DE LA ROCHA 5 C.P: 35001
928404040

HOSPITAL SAN ROQUE (350128)
HOSPITAL SAN ROQUE
CL DOLORES DE LA ROCHA 5 C.P: 35001
928404040

DRA. MURIAS HENRIQUEZ, CARMEN GLORIA (350128)
DRA. MURIAS HENRIQUEZ, CARMEN GLORIA
CL DOLORES DE LA ROCHA 5 C.P: 35001
928404040

HOSPITAL PERPETUO SOCORRO (350251)
HOSPITAL PERPETUO SOCORRO
CL LEON Y CASTILLO 407 C.P: 35007
928499900

VITHAS LAS PALMAS (350578)
VITHAS LAS PALMAS
CL LEON Y CASTILLO 292 C.P: 35005
928297151

OTORRINOLARINGOLOGÍA

CLINICA SAN ROQUE (350095)
CLINICA SAN ROQUE
CL DOLORES DE LA ROCHA 5 BJ C.P: 35001
928012615

DR. DE LEON Y DE JUAN, JOSÉ (350327)
DR. DE LEON Y DE JUAN, JOSÉ
AV RAFAEL CABRERA 13 C.P: 35002
928374124

DR. MIRANDA FANDIÑO, SERGIO DARIO (350128)
DR. MIRANDA FANDIÑO, SERGIO DARIO
CL DOLORES DE LA ROCHA 5 C.P: 35001
928404040

DR. OJEDA RORIGUEZ, MIGUEL ANGEL (350544)
DR. OJEDA RORIGUEZ, MIGUEL ANGEL
AV RAFAEL CABRERA 6 OF B C.P: 35002
928364861

DRA. BENITEZ ROBAINA, SUSANA (350492)
DRA. BENITEZ ROBAINA, SUSANA
CL LOMO LA PLANA 8 11 C.P: 35019
928424326

DRA. MONOPOLI ROCA, CHIARA (350251)
DRA. MONOPOLI ROCA, CHIARA
CL LEON Y CASTILLO 407 C.P: 35007
928499900

HOSPITAL SAN ROQUE (350128)
HOSPITAL SAN ROQUE
CL DOLORES DE LA ROCHA 5 C.P: 35001
928404040

POLICLINICO LEON Y CASTILLO (350429)
POLICLINICO LEON Y CASTILLO
CL ALONSO ALVARADO 10 C.P: 35003
928371733

DR. BENITEZ MARTIN, FRANCISCO (350492)
DR. BENITEZ MARTIN, FRANCISCO
CL LOMO LA PLANA 8 11 C.P: 35019
928424326

DR. LISNER CONTRERAS, ISIDRO (350251)
DR. LISNER CONTRERAS, ISIDRO
CL LEON Y CASTILLO 407 C.P: 35007
928499900

DR. MOLINA IGLESIAS, FRANCISCO JAVIER (350128)
DR. MOLINA IGLESIAS, FRANCISCO JAVIER
CL DOLORES DE LA ROCHA 5 C.P: 35001
928404040

DR. PERERA PEÑATE, JUAN ANTONIO (350251)
DR. PERERA PEÑATE, JUAN ANTONIO
CL LEON Y CASTILLO 407 C.P: 35007
928499900

DRA. LEON MANAURE, MARIA CAROLINA (350251)
DRA. LEON MANAURE, MARIA CAROLINA
CL LEON Y CASTILLO 407 C.P: 35007
928499900

HOSPITAL PERPETUO SOCORRO (350251)
HOSPITAL PERPETUO SOCORRO
CL LEON Y CASTILLO 407 C.P: 35007
928499900

ICMA (350492)
ICMA
CL LOMO LA PLANA 8 11 C.P: 35019
928424326

PEDIATRIA

CIME (350506)

CIME

CL FERNANDO GUANARTEME 28 BJ C.P: 35007
928091419

DR. PHILIPPS FUENTES, FEDERICO (350251)

DR. PHILIPPS FUENTES, FEDERICO

CL LEON Y CASTILLO 407 C.P: 35007
928499900

DR. SUAREZ SUAREZ, ALFREDO MANUEL (350251)

DR. SUAREZ SUAREZ, ALFREDO MANUEL

CL LEON Y CASTILLO 407 C.P: 35007
928499900

DRA. ANTONOVA HALACHEVA, MILENA (350251)

DRA. ANTONOVA HALACHEVA, MILENA

CL LEON Y CASTILLO 407 C.P: 35007
928499900

DRA. SANCHEZ FALCON, TERESA DE LA CONCEPCION (350578)

DRA. SANCHEZ FALCON, TERESA DE LA CONCEPCION

CL LEON Y CASTILLO 292 C.P: 35005
928297151

ICMA (350492)

ICMA

CL LOMO LA PLANA 8 11 C.P: 35019
928424326

VITHAS LAS PALMAS (350578)

VITHAS LAS PALMAS

CL LEON Y CASTILLO 292 C.P: 35005
928297151

PSICOLOGÍA

CIME (350506)

CIME

CL FERNANDO GUANARTEME 28 BJ C.P: 35007
928091419

ICMA (350492)

ICMA

CL LOMO LA PLANA 8 11 C.P: 35019
928424326

SR. SANTANA LOPEZ, RUBEN (350251)

SR. SANTANA LOPEZ, RUBEN

CL LEON Y CASTILLO 407 C.P: 35007
928499900

SRA. ALAYON, ALBA (350506)

SRA. ALAYON, ALBA

CL FERNANDO GUANARTEME 28 BJ C.P: 35007
928091419

DR. GUERRA GARCIA DE CELIS, ANTONIO (350251)

DR. GUERRA GARCIA DE CELIS, ANTONIO

CL LEON Y CASTILLO 407 C.P: 35007
928499900

DR. PHILIPPS FUENTES, FEDERICO FERNANDO (350492)

DR. PHILIPPS FUENTES, FEDERICO FERNANDO

CL LOMO LA PLANA 8 11 C.P: 35019
928424326

DR. VAZQUEZ CORTIZAS, CAMILO (350429)

DR. VAZQUEZ CORTIZAS, CAMILO

CL ALONSO ALVARADO 10 C.P: 35003
928371733

DRA. GARCIA PRADO, MARIA DEL CARMEN (350251)

DRA. GARCIA PRADO, MARIA DEL CARMEN

CL LEON Y CASTILLO 407 C.P: 35007
928499900

HOSPITAL PERPETUO SOCORRO (350251)

HOSPITAL PERPETUO SOCORRO

CL LEON Y CASTILLO 407 C.P: 35007
928499900

POLICLINICO LEON Y CASTILLO (350429)

POLICLINICO LEON Y CASTILLO

CL ALONSO ALVARADO 10 C.P: 35003
928371733

HOSPITAL PERPETUO SOCORRO (350251)

HOSPITAL PERPETUO SOCORRO

CL LEON Y CASTILLO 407 C.P: 35007
928499900

PSICOLOGIA Y ACUPUNTURA (350510)

PSICOLOGIA Y ACUPUNTURA

CL JUAN MANUEL DURAN GONZALEZ 7 2º C.P:
35007
928228566

SRA. ALAYON AFONSO, ALBA (350492)

SRA. ALAYON AFONSO, ALBA

CL LOMO LA PLANA 8 11 C.P: 35019
928424326

SRA. BENTACORT SANCHEZ, DOLORES (350227)

SRA. BENTACORT SANCHEZ, DOLORES

PS TOMAS MORALES 121 C.P: 35001
928242242

PSICOLOGÍA

SRA. HERRERO GARAYGORDOBIL, ALMA MARIA (350506)

SRA. HERRERO GARAYGORDOBIL, ALMA MARIA
CL FERNANDO GUANARTEME 28 BJ C.P: 35007
928091419

SRA. MARTIN, ELENA (350506)

SRA. MARTIN, ELENA
CL FERNANDO GUANARTEME 28 BJ C.P: 35007
928091419

SRA. SUAREZ ALVAREZ, ELENA (350251)

SRA. SUAREZ ALVAREZ, ELENA
CL LEON Y CASTILLO 407 C.P: 35007
928499900

SRA. HERRERO GARAYGORDOBIL, ALMA MARIA (350251)

SRA. HERRERO GARAYGORDOBIL, ALMA MARIA
CL LEON Y CASTILLO 407 C.P: 35007
928499900

SRA. MELIAN QUEVEDO, CARLA MARIA (350572)

SRA. MELIAN QUEVEDO, CARLA MARIA
CL TRIANA 84 2º C.P: 35002
686738728

SRA. VERGARA MONTOYA, ADELA (350506)

SRA. VERGARA MONTOYA, ADELA
CL FERNANDO GUANARTEME 28 BJ C.P: 35007
928091419

PSIQUIATRIA

CIME (350506)

CIME
CL FERNANDO GUANARTEME 28 BJ C.P: 35007
928091419

DR. GOMEZ BENITEZ, PEDRO (350068)

DR. GOMEZ BENITEZ, PEDRO
CL PEREZ GALDOS 11 1 C.P: 35002
928380872

POLICLINICO LEON Y CASTILLO (350429)

POLICLINICO LEON Y CASTILLO
CL ALONSO ALVARADO 10 C.P: 35003
928371733

DR. CONCEPCION CACERES, ANTONIO MATIAS MODESTO (350429)

DR. CONCEPCION CACERES, ANTONIO MATIAS MODESTO
CL ALONSO ALVARADO 10 C.P: 35003
928371733

DRA. SANCHEZ GRAVIE, CELIA (350506)

DRA. SANCHEZ GRAVIE, CELIA
CL FERNANDO GUANARTEME 28 BJ C.P: 35007
928091419

PSIQUIATRIA INFANTIL

POLICLINICO LEON Y CASTILLO (350429)

POLICLINICO LEON Y CASTILLO
CL ALONSO ALVARADO 10 C.P: 35003
928371733

RAD. INTERVENCIONISTA

HOSPITAL PERPETUO SOCORRO (350251)

HOSPITAL PERPETUO SOCORRO
CL LEON Y CASTILLO 407 C.P: 35007
928499900

HOSPITAL SAN ROQUE (350128)

HOSPITAL SAN ROQUE
CL DOLORES DE LA ROCHA 5 C.P: 35001
928404040

REHABILITACION

CENTRO DEPORTIVO TAMARACEITE (350514)

CENTRO DEPORTIVO TAMARACEITE
CL JOSE ANTONIO GUTIERREZ MELLADO 0 C.P: 35018
928473387

CENTRO MEDICO TRES RAMBLAS (350525)

CENTRO MEDICO TRES RAMBLAS
CL ARCHIVERO JOAQUIN BLANCO MONTESDEOCA 3
BJ C.P: 35019
928482179

REHABILITACION

CIME (350506)

CIME

CL FERNANDO GUANARTEME 28 BJ C.P: 35007
928091419

DR. CHANG LEE, WOO YL (350578)

DR. CHANG LEE, WOO YL

CL LEON Y CASTILLO 292 C.P: 35005
928297151

DR. SUAREZ HERNANDEZ, EUGENIO MIGUEL (350506)

DR. SUAREZ HERNANDEZ, EUGENIO MIGUEL

CL FERNANDO GUANARTEME 28 BJ C.P: 35007
928091419

DRA. ESCALZO MORALES, BLANCA (350556)

DRA. ESCALZO MORALES, BLANCA

AV DE ESCALERITAS 54 C.P: 35011
928398953

DRA. MARCANO MEDINA, BARBARA CARLENI (350251)

DRA. MARCANO MEDINA, BARBARA CARLENI

CL LEON Y CASTILLO 407 C.P: 35007
928499900

DRA. MUÑOZ MARTIN, ANA (350446)

DRA. MUÑOZ MARTIN, ANA

CL GRANADERA CANARIA 26 C.P: 35001
928333334

DRA. MUÑOZ MARTIN, ANA (350560)

DRA. MUÑOZ MARTIN, ANA

CL PUCCINI 14 C.P: 35006
928243993

HOSPITAL PERPETUO SOCORRO (350251)

HOSPITAL PERPETUO SOCORRO

CL LEON Y CASTILLO 407 C.P: 35007
928499900

ICOT 7 PALMAS (350555)

ICOT 7 PALMAS

AV PINTOR FELO MONZON 21 C.P: 35019
928424344

ICOT ESCALERITAS (350556)

ICOT ESCALERITAS

AV DE ESCALERITAS 54 C.P: 35011
928398953

ICOT INSURE (350560)

ICOT INSURE

CL PUCCINI 14 C.P: 35006
928243993

ICOT SANTA CATALINA (350560)

ICOT SANTA CATALINA

CL PUCCINI 14 C.P: 35006
928297151

COMPLEJO DEPORTIVO LAS REHOYAS (350514)

COMPLEJO DEPORTIVO LAS REHOYAS

PQ PARQUE DE LAS REHOYAS 0 C.P: 35014
928360190

DR. SUAREZ HERNANDEZ, EUGENIO MIGUEL (350506)

DR. SUAREZ HERNANDEZ, EUGENIO MIGUEL

CL FERNANDO GUANARTEME 28 BJ C.P: 35007
928091419

DRA. CALVO GARCIA, MARIA CONSUELO (350525)

DRA. CALVO GARCIA, MARIA CONSUELO

CL ARCHIVERO JOAQUIN BLANCO MONTESDEOCA 3
BJ C.P: 35019
928482179

DRA. ESCALZO MORALES, BLANCA (350555)

DRA. ESCALZO MORALES, BLANCA

AV PINTOR FELO MONZON 21 C.P: 35019
928424344

DRA. MARQUEZ RODRIGUEZ, PATRICIA MARIA (350128)

DRA. MARQUEZ RODRIGUEZ, PATRICIA MARIA

CL DOLORES DE LA ROCHA 5 C.P: 35001
928404040

DRA. MUÑOZ MARTIN, ANA (350424)

DRA. MUÑOZ MARTIN, ANA

CL PDTE. ALVEAR 10 C.P: 35006
928296300

DRA. RIVERO GONZALEZ, LETICIA LUCIA (350251)

DRA. RIVERO GONZALEZ, LETICIA LUCIA

CL LEON Y CASTILLO 407 C.P: 35007
928499900

HOSPITAL SAN ROQUE (350128)

HOSPITAL SAN ROQUE

CL DOLORES DE LA ROCHA 5 C.P: 35001
928404040

ICOT 7 PALMAS (350555)

ICOT 7 PALMAS

AV PINTOR FELO MONZON 21 C.P: 35019
928424344

ICOT ESCALERITAS (350556)

ICOT ESCALERITAS

AV DE ESCALERITAS 54 C.P: 35011
928398953

ICOT POLICLINICO LAS PALMAS (350424)

ICOT POLICLINICO LAS PALMAS

CL PDTE. ALVEAR 10 C.P: 35006
928296300

ICOT VEGUETA (350446)

ICOT VEGUETA

CL GRANADERA CANARIA 26 C.P: 35001
928333334

REHABILITACION

ICOT VEGUETA (350446)

ICOT VEGUETA

CL GRANADERA CANARIA 26 C.P: 35001
928333334

VITHAS LAS PALMAS (350578)

VITHAS LAS PALMAS

CL LEON Y CASTILLO 292 C.P: 35005
928297151

REPRODUCCIÓN ASISTIDA

CAS FERTILIDAD (350518)

CAS FERTILIDAD

CL LEON Y CASTILLO 294 C.P: 35005
928291886

RESONANCIA MAGNÉTICA

DIAGNOSTICO MEDICO ESPECIALES (350121)

DIAGNOSTICO MEDICO ESPECIALES

CL DOLORES DE LA ROCHA 4 BJ C.P: 35002
928311072

HOSPITAL SAN ROQUE (350128)

HOSPITAL SAN ROQUE

CL DOLORES DE LA ROCHA 5 C.P: 35001
928404040

RESONANCIA ABIERTA GRAN CANARIA (350447)

RESONANCIA ABIERTA GRAN CANARIA

CL ALMANSA 41 C.P: 35010
928226060

VITHAS LAS PALMAS (350578)

VITHAS LAS PALMAS

CL LEON Y CASTILLO 292 C.P: 35005
928297151

REUMATOLOGIA

CIME (350506)

CIME

CL FERNANDO GUANARTEME 28 BJ C.P: 35007
928091419

DRA. BOTELLO, DIANA (350506)

DRA. BOTELLO, DIANA

CL FERNANDO GUANARTEME 28 BJ C.P: 35007
928091419

T.A.C.

CENTRO GONZALEZ ROCA (350239)

CENTRO GONZALEZ ROCA

CL TRIANA 97 1 C.P: 35002
928360655

DIAGNOSTICO MEDICO ESPECIALES (350121)

DIAGNOSTICO MEDICO ESPECIALES

CL DOLORES DE LA ROCHA 4 BJ C.P: 35002
928311072

HOSPITAL SAN ROQUE (350128)

HOSPITAL SAN ROQUE

CL DOLORES DE LA ROCHA 5 C.P: 35001
928404040

ICMA (350492)

ICMA

CL LOMO LA PLANA 8 11 C.P: 35019
928424326

VITHAS LAS PALMAS (350578)

VITHAS LAS PALMAS

CL LEON Y CASTILLO 292 C.P: 35005
928297151

TRAUMATOLOGIA INFANTIL

DR. SUAREZ RODRIGUEZ, JUAN RAMON (350251)

DR. SUAREZ RODRIGUEZ, JUAN RAMON

CL LEON Y CASTILLO 407 C.P: 35007
928499900

HOSPITAL PERPETUO SOCORRO (350251)

HOSPITAL PERPETUO SOCORRO

CL LEON Y CASTILLO 407 C.P: 35007
928499900

TRAUMATOLOGIA Y CIR.ORTOPEDICA

CENTRO MEDICO TRES RAMBLAS (350525)

CENTRO MEDICO TRES RAMBLAS

CL ARCHIVERO JOAQUIN BLANCO MONTESDEOCA 3 BJ
C.P: 35019
928482179

DR. ARMAS IZQUIERDO, CARLOS JAVIER (350251)

DR. ARMAS IZQUIERDO, CARLOS JAVIER

CL LEON Y CASTILLO 407 C.P: 35007
928499900

DR. BENAVIDES GONZALES, OSMAN (350251)

DR. BENAVIDES GONZALES, OSMAN

CL LEON Y CASTILLO 407 C.P: 35007
928499900

DR. BLANCO FERNANDEZ, ALVARO RAFAEL (350251)

DR. BLANCO FERNANDEZ, ALVARO RAFAEL

CL LEON Y CASTILLO 407 C.P: 35007
928499900

DR. CABRERA BONILLA, RICHARD ELIAZAR (350128)

DR. CABRERA BONILLA, RICHARD ELIAZAR

CL DOLORES DE LA ROCHA 5 C.P: 35001
928404040

DR. CHIRINO CABRERA, AIRAM (350128)

DR. CHIRINO CABRERA, AIRAM

CL DOLORES DE LA ROCHA 5 C.P: 35001
928404040

DR. CIONFRINI IEZZI, EDUARDO (350424)

DR. CIONFRINI IEZZI, EDUARDO

CL PDTE. ALVEAR 10 C.P: 35006
928296300

DR. DELGADO SABUCEDO, JOSE (350424)

DR. DELGADO SABUCEDO, JOSE

CL PDTE. ALVEAR 10 C.P: 35006
928296300

DR. GARCES MARTIN, GERARDO (350251)

DR. GARCES MARTIN, GERARDO

CL LEON Y CASTILLO 407 C.P: 35007
928499900

DR. GARCIA FLEMATE, FELIPE (350251)

DR. GARCIA FLEMATE, FELIPE

CL LEON Y CASTILLO 407 C.P: 35007
928499900

DR. GUERRA JIMENEZ, ANTONIO FRANCISCO (350251)

DR. GUERRA JIMENEZ, ANTONIO FRANCISCO

CL LEON Y CASTILLO 407 C.P: 35007
928499900

DR. HERNANDEZ SANTANDA, ANTONIO FRANCISCO (350492)

DR. HERNANDEZ SANTANDA, ANTONIO FRANCISCO

CL LOMO LA PLANA 8 11 C.P: 35019
928424326

CLINICA NTRA. SRA. DEL CARMEN LAS PALMAS (350227)

CLINICA NTRA. SRA. DEL CARMEN LAS PALMAS

PS TOMAS MORALES 121 C.P: 35001
928242242

DR. BEIRUTTI RUIZ, IVAN MIGUEL (350251)

DR. BEIRUTTI RUIZ, IVAN MIGUEL

CL LEON Y CASTILLO 407 C.P: 35007
928499900

DR. BIANCO ADAMES, DANIEL NICOLAS (350128)

DR. BIANCO ADAMES, DANIEL NICOLAS

CL DOLORES DE LA ROCHA 5 C.P: 35001
928404040

DR. CABALLERO MARTEL, JUAN RUBEN (350128)

DR. CABALLERO MARTEL, JUAN RUBEN

CL DOLORES DE LA ROCHA 5 C.P: 35001
928404040

DR. CAROL MONTEAGUDO, JUAN CARLOS (350128)

DR. CAROL MONTEAGUDO, JUAN CARLOS

CL DOLORES DE LA ROCHA 5 C.P: 35001
928404040

DR. CIONFRINI IEZZI, EDUARDO (350555)

DR. CIONFRINI IEZZI, EDUARDO

AV PINTOR FELO MONZON 21 C.P: 35019
928424344

DR. DE LA TORRE GARCIA, MANUEL (350578)

DR. DE LA TORRE GARCIA, MANUEL

CL LEON Y CASTILLO 292 C.P: 35005
928297151

DR. ERDOCIA PASCUAL, JULEN (350251)

DR. ERDOCIA PASCUAL, JULEN

CL LEON Y CASTILLO 407 C.P: 35007
928499900

DR. GARCIA CUYAS, CARLOS (350429)

DR. GARCIA CUYAS, CARLOS

CL ALONSO ALVARADO 10 C.P: 35003
928371733

DR. GIL SUAREZ, FELIPE (350128)

DR. GIL SUAREZ, FELIPE

CL DOLORES DE LA ROCHA 5 C.P: 35001
928404040

DR. HERNANDEZ SANTANA, ANTONIO FRANCISCO (350251)

DR. HERNANDEZ SANTANA, ANTONIO FRANCISCO

CL LEON Y CASTILLO 407 C.P: 35007
928499900

DR. LOPEZ URRUTIA BOJANOWSKI, CHRISTIAN (350251)

DR. LOPEZ URRUTIA BOJANOWSKI, CHRISTIAN

CL LEON Y CASTILLO 407 C.P: 35007
928499900

TRAUMATOLOGIA Y CIR.ORTOPEDICA

DR. LUIS JACINTO, RICARDO (350525)

DR. LUIS JACINTO, RICARDO

CL ARCHIVERO JOAQUIN BLANCO MONTESDEOCA 3 BJ
C.P: 35019
928482179

DR. MAZZEI, GIACOMO (350128)

DR. MAZZEI, GIACOMO

CL DOLORES DE LA ROCHA 5 C.P: 35001
928404040

DR. MIKOLAJ RUSIECKI, JACEK (350429)

DR. MIKOLAJ RUSIECKI, JACEK

CL ALONSO ALVARADO 10 C.P: 35003
928371733

DR. NOGALES HIDALGO, JUAN JOSE (350251)

DR. NOGALES HIDALGO, JUAN JOSE

CL LEON Y CASTILLO 407 C.P: 35007
928499900

DR. PANTALEON RODRIGUEZ, EDWIN MANUEL (350128)

DR. PANTALEON RODRIGUEZ, EDWIN MANUEL

CL DOLORES DE LA ROCHA 5 C.P: 35001
928404040

DR. ROBLEDANO BELDA, VALENTIN (350251)

DR. ROBLEDANO BELDA, VALENTIN

CL LEON Y CASTILLO 407 C.P: 35007
928499900

DR. RODRIGUEZ SANTANA, ISIDRO JUAN JOSE (350251)

DR. RODRIGUEZ SANTANA, ISIDRO JUAN JOSE

CL LEON Y CASTILLO 407 C.P: 35007
928499900

DR. SUAREZ RODRIGUEZ, JUAN RAMON (350251)

DR. SUAREZ RODRIGUEZ, JUAN RAMON

CL LEON Y CASTILLO 407 C.P: 35007
928499900

DR. TORRUBIA ALEMAN, MARIANO LUIS (350128)

DR. TORRUBIA ALEMAN, MARIANO LUIS

CL DOLORES DE LA ROCHA 5 C.P: 35001
928404040

DRA. MARTIN CONCEPCION, IRENE (350251)

DRA. MARTIN CONCEPCION, IRENE

CL LEON Y CASTILLO 407 C.P: 35007
928499900

DRA. ORCE RODRIGUEZ, AIDA (350578)

DRA. ORCE RODRIGUEZ, AIDA

CL LEON Y CASTILLO 292 C.P: 35005
928297151

DRA. SUAREZ SANTOS, PALOMA (350578)

DRA. SUAREZ SANTOS, PALOMA

CL LEON Y CASTILLO 292 C.P: 35005
928297151

DR. MARTINEZ RIVEROL, YUNYOR DIEGO (350128)

DR. MARTINEZ RIVEROL, YUNYOR DIEGO

CL DOLORES DE LA ROCHA 5 C.P: 35001
928404040

DR. MEDINA HENRIQUEZ, JOSE ANTONIO (350128)

DR. MEDINA HENRIQUEZ, JOSE ANTONIO

CL DOLORES DE LA ROCHA 5 C.P: 35001
928404040

DR. MORENO MOREU, NESTOR (350578)

DR. MORENO MOREU, NESTOR

CL LEON Y CASTILLO 292 C.P: 35005
928297151

DR. PANTALEON RODRIGUEZ, EDWIN (350525)

DR. PANTALEON RODRIGUEZ, EDWIN

CL ARCHIVERO JOAQUIN BLANCO MONTESDEOCA 3
BJ C.P: 35016
928482179

DR. RIVERO COLMENAREZ, JOSE MANUEL (350578)

DR. RIVERO COLMENAREZ, JOSE MANUEL

CL LEON Y CASTILLO 292 C.P: 35005
928297151

DR. ROCA SANCHEZ, TOMAS (350578)

DR. ROCA SANCHEZ, TOMAS

CL LEON Y CASTILLO 292 C.P: 35005
928297151

DR. SOTO SAAVEDRA, JOSE RAUL (350578)

DR. SOTO SAAVEDRA, JOSE RAUL

CL LEON Y CASTILLO 292 C.P: 35005
928297151

DR. THAMS BAUDOT, CARLOS BRYNULF (350251)

DR. THAMS BAUDOT, CARLOS BRYNULF

CL LEON Y CASTILLO 407 C.P: 35007
928499900

DR. YAURI QUINTO, PABLO HERNAN (350128)

DR. YAURI QUINTO, PABLO HERNAN

CL DOLORES DE LA ROCHA 5 C.P: 35001
928404040

DRA. NEGRIE MORALES, IRENE (350128)

DRA. NEGRIE MORALES, IRENE

CL DOLORES DE LA ROCHA 5 C.P: 35001
928404040

DRA. SUAREZ RIVERO, MARIA ISABEL (350578)

DRA. SUAREZ RIVERO, MARIA ISABEL

CL LEON Y CASTILLO 292 C.P: 35005
928297151

DRA. YAGUEZ HERNANDEZ, MARTA (350128)

DRA. YAGUEZ HERNANDEZ, MARTA

CL DOLORES DE LA ROCHA 5 C.P: 35001
928404040

TRAUMATOLOGIA Y CIR.ORTOPEDICA

HOSPITAL PERPETUO SOCORRO (350251)

HOSPITAL PERPETUO SOCORRO
CL LEON Y CASTILLO 407 C.P: 35007
928499900

ICMA (350492)

ICMA
CL LOMO LA PLANA 8 11 C.P: 35019
928424326

ICOT 7 PALMAS (350555)

ICOT 7 PALMAS
AV PINTOR FELO MONZON 21 C.P: 35019
928424344

ICOT ESCALERITAS (350556)

ICOT ESCALERITAS
AV DE ESCALERITAS 54 C.P: 35011
928398953

ICOT POLICLINICO LAS PALMAS (350424)

ICOT POLICLINICO LAS PALMAS
CL PDTE. ALVEAR 10 C.P: 35006
928296300

ICOT VEGUETA (350446)

ICOT VEGUETA
CL GRANADERA CANARIA 26 C.P: 35001
928333334

POLICLINICO LEON Y CASTILLO (350429)

POLICLINICO LEON Y CASTILLO
CL ALONSO ALVARADO 10 C.P: 35003
928371733

HOSPITAL SAN ROQUE (350128)

HOSPITAL SAN ROQUE
CL DOLORES DE LA ROCHA 5 C.P: 35001
928404040

ICOT 7 PALMAS (350555)

ICOT 7 PALMAS
AV PINTOR FELO MONZON 21 C.P: 35019
928424344

ICOT ESCALERITAS (350556)

ICOT ESCALERITAS
AV DE ESCALERITAS 54 C.P: 35011
928398953

ICOT INSURE (350560)

ICOT INSURE
CL PUCCINI 14 C.P: 35006
928243993

ICOT SANTA CATALINA (350560)

ICOT SANTA CATALINA
CL PUCCINI 14 C.P: 35006
928297151

ICOT VEGUETA (350446)

ICOT VEGUETA
CL GRANADERA CANARIA 26 C.P: 35001
928333334

VITHAS LAS PALMAS (350578)

VITHAS LAS PALMAS
CL LEON Y CASTILLO 292 C.P: 35005
928297151

URGENCIAS GINECOLOGICAS

HOSPITAL PERPETUO SOCORRO (350251)

HOSPITAL PERPETUO SOCORRO
CL LEON Y CASTILLO 407 C.P: 35007
928499900

VITHAS LAS PALMAS (350578)

VITHAS LAS PALMAS
CL LEON Y CASTILLO 292 C.P: 35005
928297151

URGENCIAS HOSPITALARIAS

DR. MORA CEBALLOS, ALIRIO BERNAN (350128)

DR. MORA CEBALLOS, ALIRIO BERNAN
CL DOLORES DE LA ROCHA 5 C.P: 35001
928404040

DRA. ARMAS DOMINGUEZ, ANNETTE (350128)

DRA. ARMAS DOMINGUEZ, ANNETTE
CL DOLORES DE LA ROCHA 5 C.P: 35001
928404040

DRA. HERNANDEZ RANGEL, YASMIN ELENA (350128)

DRA. HERNANDEZ RANGEL, YASMIN ELENA
CL DOLORES DE LA ROCHA 5 C.P: 35001
928404040

HOSPITAL PERPETUO SOCORRO (350251)

HOSPITAL PERPETUO SOCORRO
CL LEON Y CASTILLO 407 C.P: 35007
928499900

HOSPITAL SAN ROQUE (350128)

HOSPITAL SAN ROQUE
CL DOLORES DE LA ROCHA 5 C.P: 35001
928404040

VITHAS LAS PALMAS (350578)

VITHAS LAS PALMAS
CL LEON Y CASTILLO 292 C.P: 35005
928297151

URGENCIAS PEDIATRICAS

HOSPITAL PERPETUO SOCORRO (350251)
HOSPITAL PERPETUO SOCORRO
 CL LEON Y CASTILLO 407 C.P: 35007
 928499900

VITHAS LAS PALMAS (350578)
VITHAS LAS PALMAS
 CL LEON Y CASTILLO 292 C.P: 35005
 928297151

URGENCIAS TRAUMATOLOGICAS

HOSPITAL PERPETUO SOCORRO (350251)
HOSPITAL PERPETUO SOCORRO
 CL LEON Y CASTILLO 407 C.P: 35007
 928499900

HOSPITAL SAN ROQUE (350128)
HOSPITAL SAN ROQUE
 CL DOLORES DE LA ROCHA 5 C.P: 35001
 928404040

VITHAS LAS PALMAS (350578)
VITHAS LAS PALMAS
 CL LEON Y CASTILLO 292 C.P: 35005
 928297151

UROLOGIA

CENTRO MEDICO TRES RAMBLAS (350525)
CENTRO MEDICO TRES RAMBLAS
 CL ARCHIVERO JOAQUIN BLANCO MONTESDEOCA 3 BJ
 C.P: 35019
 928482179

CIME (350506)
CIME
 CL FERNANDO GUANARTEME 28 BJ C.P: 35007
 928091419

DR. ALVARADO RODRIGUEZ, ALEJANDRO (350429)
DR. ALVARADO RODRIGUEZ, ALEJANDRO
 CL ALONSO ALVARADO 10 C.P: 35003
 928371733

DR. ALVARADO RODRIGUEZ, ALEJANDRO (350429)
DR. ALVARADO RODRIGUEZ, ALEJANDRO
 CL ALONSO ALVARADO 10 C.P: 35003
 928371733

DR. BLANCO DIEZ, ANTONIO (350251)
DR. BLANCO DIEZ, ANTONIO
 CL LEON Y CASTILLO 407 C.P: 35007
 928499900

DR. BLANCO DIEZ, ANTONIO (350251)
DR. BLANCO DIEZ, ANTONIO
 CL LEON Y CASTILLO 407 C.P: 35007
 928499900

DR. GOMEZ MEDINA, MATIAS LUIS (350578)
DR. GOMEZ MEDINA, MATIAS LUIS
 CL LEON Y CASTILLO 292 C.P: 35005
 928297151

DR. GOMEZ MEDINA, MATIAS LUIS (350251)
DR. GOMEZ MEDINA, MATIAS LUIS
 CL LEON Y CASTILLO 407 C.P: 35007
 928499900

DR. JORGE PEREZ, NICOLAS (350128)
DR. JORGE PEREZ, NICOLAS
 CL DOLORES DE LA ROCHA 5 C.P: 35001
 928404040

DR. JUAREZ DEL DAGO ANAYA, PABLO (350128)
DR. JUAREZ DEL DAGO ANAYA, PABLO
 CL DOLORES DE LA ROCHA 5 C.P: 35001
 928404040

DR. MEJIA RENDON, DANIEL (350525)
DR. MEJIA RENDON, DANIEL
 CL ARCHIVERO JOAQUIN BLANCO MONTESDEOCA 3 BJ
 C.P: 35019
 928482179

DR. MEJIA RENDON, DANIEL RICARDO (350492)
DR. MEJIA RENDON, DANIEL RICARDO
 CL LOMO LA PLANA 8 11 C.P: 35019
 928424326

DR. MURO HECHAVARRIA, JUAN EMILIO (350251)
DR. MURO HECHAVARRIA, JUAN EMILIO
 CL LEON Y CASTILLO 407 C.P: 35007
 928499900

DR. MURO HECHAVARRIA, JUAN EMILIO (350251)
DR. MURO HECHAVARRIA, JUAN EMILIO
 CL LEON Y CASTILLO 407 C.P: 35007
 928499900

DR. RAPARIZ GONZALEZ, MANUEL (350578)
DR. RAPARIZ GONZALEZ, MANUEL
 CL LEON Y CASTILLO 292 C.P: 35005
 928297151

DR. STAGNARO MARTIN, ALFREDO (350128)
DR. STAGNARO MARTIN, ALFREDO
 CL DOLORES DE LA ROCHA 5 C.P: 35001
 928404040

UROLOGIA

DR. STAGNARO, MARTIN ALFREDO (350251)
DR. STAGNARO, MARTIN ALFREDO
 CL LEON Y CASTILLO 407 C.P: 35007
 928499900

DRA. DIAZ-CASANOVA FALCON, BEATRIZ (350578)
DRA. DIAZ-CASANOVA FALCON, BEATRIZ
 CL LEON Y CASTILLO 292 C.P: 35005
 928297151

DRA. MEJIA CHAVARRIA, DIANA MILENA (350251)
DRA. MEJIA CHAVARRIA, DIANA MILENA
 CL LEON Y CASTILLO 407 C.P: 35007
 928499900

HOSPITAL PERPETUO SOCORRO (350251)
HOSPITAL PERPETUO SOCORRO
 CL LEON Y CASTILLO 407 C.P: 35007
 928499900

ICMA (350492)
ICMA
 CL LOMO LA PLANA 8 11 C.P: 35019
 928424326

VITHAS LAS PALMAS (350578)
VITHAS LAS PALMAS
 CL LEON Y CASTILLO 292 C.P: 35005
 928297151

DR. STAGNARO, MARTIN ALFREDO (350251)
DR. STAGNARO, MARTIN ALFREDO
 CL LEON Y CASTILLO 407 C.P: 35007
 928499900

DRA. GRECO, ISABELLA (350128)
DRA. GRECO, ISABELLA
 CL DOLORES DE LA ROCHA 5 C.P: 35001
 928404040

DRA. MEJIA ECHEVARRIA, DIANA MILENA (350251)
DRA. MEJIA ECHEVARRIA, DIANA MILENA
 CL LEON Y CASTILLO 407 C.P: 35007
 928499900

HOSPITAL SAN ROQUE (350128)
HOSPITAL SAN ROQUE
 CL DOLORES DE LA ROCHA 5 C.P: 35001
 928404040

POLICLINICO LEON Y CASTILLO (350429)
POLICLINICO LEON Y CASTILLO
 CL ALONSO ALVARADO 10 C.P: 35003
 928371733

PLAYA DEL INGLÉS

ANALISIS CLINICOS

LABORATORIO GARCIA LISON (350557)
LABORATORIO GARCIA LISON
 AV TIRAJANA 37 C.P: 35100
 928232947

HEMATOLOGIA Y HEMOTERAPIA

LABORATORIO GARCIA LISON (350557)
LABORATORIO GARCIA LISON
 AV TIRAJANA 37 C.P: 35100
 928232947

MEDICINA GENERAL-MEDICINA FAMILIA

CLINICA LAS PALMERAS PLAYA DEL INGLES (350558)
CLINICA LAS PALMERAS PLAYA DEL INGLES
 AV DE TENERIFE 24 C.P: 35100
 928763366

SUMMER 1; HEALTH CLINIC (350575)
SUMMER 1; HEALTH CLINIC
 AV ITALIA (EDIF. ALEGRANZA I) 13 1º 5ª C.P:
 35100
 928042248

MEDICINA GENERAL-MEDICINA FAMILIA

SUMMER CLINIC (350575)

SUMMER CLINIC

CL LAS DALIAS (C.C. SAN AGUSTIN) 12 4° C.P: 35100
928358205

PUERTO DEL CARMEN

ALERGOLOGIA

DR. RISCO CASTILLO, MANUEL ALEJANDRO (350458)

DR. RISCO CASTILLO, MANUEL ALEJANDRO

CL LOMO GORDO 0 C.P: 35510
928596100

DRA. LOPEZ FERNANDEZ, CRISTINA (350458)

DRA. LOPEZ FERNANDEZ, CRISTINA

CL LOMO GORDO 0 C.P: 35510
928596100

HOSPITEN LANZAROTE (350458)

HOSPITEN LANZAROTE

CL LOMO GORDO 0 C.P: 35510
928596100

ANALISIS CLINICOS

HOSPITEN LANZAROTE (350458)

HOSPITEN LANZAROTE

CL LOMO GORDO 0 C.P: 35510
928596100

APARATO DIGESTIVO. PROCTOLOGIA

DR. SALHA SAMIR, AMINE (350458)

DR. SALHA SAMIR, AMINE

CL LOMO GORDO 0 C.P: 35510
928596100

HOSPITEN LANZAROTE (350458)

HOSPITEN LANZAROTE

CL LOMO GORDO 0 C.P: 35510
928596100

ATS

HOSPITEN LANZAROTE (350458)

HOSPITEN LANZAROTE

CL LOMO GORDO 0 C.P: 35510
928596100

CARDIOLOGIA

DR. VÁSQUEZ QUINTERO, CARLOS JOSE (350458)

DR. VÁSQUEZ QUINTERO, CARLOS JOSE

CL LOMO GORDO 0 C.P: 35510
928596100

DRA. CABRERA RUBIO, INDIRA (350458)

DRA. CABRERA RUBIO, INDIRA

CL LOMO GORDO 0 C.P: 35510
928596100

HOSPITEN LANZAROTE (350458)

HOSPITEN LANZAROTE

CL LOMO GORDO 0 C.P: 35510
928596100

CIRUGIA CARDIOVASCULAR

HOSPITEN LANZAROTE (350458)
HOSPITEN LANZAROTE
CL LOMO GORDO 0 C.P: 35510
928596100

CIRUGIA GENERAL Y AP. DIGESTIVO

DR. MORALES GONZALEZ, RAUL ACACIO (350458)
DR. MORALES GONZALEZ, RAUL ACACIO
CL LOMO GORDO 0 C.P: 35510
928596100

DRA. MARCO MOLINA, MARIA LUZ (350458)
DRA. MARCO MOLINA, MARIA LUZ
CL LOMO GORDO 0 C.P: 35510
928596100

HOSPITEN LANZAROTE (350458)
HOSPITEN LANZAROTE
CL LOMO GORDO 0 C.P: 35510
928596100

CIRUGIA MAXILOFACIAL

HOSPITEN LANZAROTE (350458)
HOSPITEN LANZAROTE
CL LOMO GORDO 0 C.P: 35510
928596100

CIRUGIA PEDIATRICA

HOSPITEN LANZAROTE (350458)
HOSPITEN LANZAROTE
CL LOMO GORDO 0 C.P: 35510
928596100

CIRUGIA PLASTICA Y REPARADORA

HOSPITEN LANZAROTE (350458)
HOSPITEN LANZAROTE
CL LOMO GORDO 0 C.P: 35510
928596100

CIRUGIA TORACICA

HOSPITEN LANZAROTE (350458)
HOSPITEN LANZAROTE
CL LOMO GORDO 0 C.P: 35510
928596100

DENSITOMETRIA

HOSPITEN LANZAROTE (350458)
HOSPITEN LANZAROTE
CL LOMO GORDO 0 C.P: 35510
928596100

DERMATOLOGIA MEDICO-QUIRURGICA

DR. NAVARRO FERNANDEZ, IÑIGO (350458)

DR. NAVARRO FERNANDEZ, IÑIGO

CL LOMO GORDO 0 C.P: 35510
928596100

DR. SANCHEZ DIAZ , MANUEL (350458)

DR. SANCHEZ DIAZ , MANUEL

CL LOMO GORDO 0 C.P: 35510
928596100

DRA. MEDINA FERNANDEZ, ANA (350458)

DRA. MEDINA FERNANDEZ, ANA

CL LOMO GORDO 0 C.P: 35510
928596100

DRA. TODOROVNA STANCHEVA, JULIA (350458)

DRA. TODOROVNA STANCHEVA, JULIA

CL LOMO GORDO 0 C.P: 35510
928596100

HOSPITEN LANZAROTE (350458)

HOSPITEN LANZAROTE

CL LOMO GORDO 0 C.P: 35510
928596100

DIAGNÓSTICO POR LA IMAGEN

DR. MORALES VARGAS, ALVARO MAURICIO (350458)

DR. MORALES VARGAS, ALVARO MAURICIO

CL LOMO GORDO 0 C.P: 35510
928596100

HOSPITEN LANZAROTE (350458)

HOSPITEN LANZAROTE

CL LOMO GORDO 0 C.P: 35510
928596100

ENDOCRINOLOGIA Y NUTRICION

HOSPITEN LANZAROTE (350458)

HOSPITEN LANZAROTE

CL LOMO GORDO 0 C.P: 35510
928596100

ESTOMATOLOGIA-ODONTOLOGIA

DRA. EUGENIO MACHIN, IRINA (350458)

DRA. EUGENIO MACHIN, IRINA

CL LOMO GORDO 0 C.P: 35510
928596100

HOSPITEN LANZAROTE (350458)

HOSPITEN LANZAROTE

CL LOMO GORDO 0 C.P: 35510
928596100

FISIOTERAPIA

HOSPITEN LANZAROTE (350458)

HOSPITEN LANZAROTE

CL LOMO GORDO 0 C.P: 35510
928596100

HEMATOLOGIA Y HEMOTERAPIA

HOSPITEN LANZAROTE (350458)

HOSPITEN LANZAROTE

CL LOMO GORDO 0 C.P: 35510
928596100

MAMOGRAFIA

HOSPITEN LANZAROTE (350458)
HOSPITEN LANZAROTE
 CL LOMO GORDO 0 C.P: 35510
 928596100

MEDICINA GENERAL-MEDICINA FAMILIA

DR. RODRIGUEZ PORRUA, RAFAEL (350400)
DR. RODRIGUEZ PORRUA, RAFAEL
 CL PALANGRE, APTO. LA GERIA 1 1 C.P: 35572
 928512057

MEDICINA INTERNA

DR. BEDESCHI, ENRICO (350458)
DR. BEDESCHI, ENRICO
 CL LOMO GORDO 0 C.P: 35510
 928596100

HOSPITEN LANZAROTE (350458)
HOSPITEN LANZAROTE
 CL LOMO GORDO 0 C.P: 35510
 928596100

NEFROLOGIA

DRA. MENDEZ PEREZ, MARIA LUISA (350458)
DRA. MENDEZ PEREZ, MARIA LUISA
 CL LOMO GORDO 0 C.P: 35510
 928596100

HOSPITEN LANZAROTE (350458)
HOSPITEN LANZAROTE
 CL LOMO GORDO 0 C.P: 35510
 928596100

NEUMOLOGÍA

HOSPITEN LANZAROTE (350458)
HOSPITEN LANZAROTE
 CL LOMO GORDO 0 C.P: 35510
 928596100

NEUROFISIOLOGÍA CLÍNICA

DR. NAVAJAS CARASA, DOMINGO (350458)
DR. NAVAJAS CARASA, DOMINGO
 CL LOMO GORDO 0 C.P: 35510
 928596100

HOSPITEN LANZAROTE (350458)
HOSPITEN LANZAROTE
 CL LOMO GORDO 0 C.P: 35510
 928596100

OBSTETRICIA Y GINECOLOGÍA

DR. FUCIÑOS RODRIGUEZ, MANUEL ENRIQUE (350458)
DR. FUCIÑOS RODRIGUEZ, MANUEL ENRIQUE
 CL LOMO GORDO 0 C.P: 35510
 928596100

DRA. LORENTE ALAVA, MERITXELL (350458)
DRA. LORENTE ALAVA, MERITXELL
 CL LOMO GORDO 0 C.P: 35510
 928596100

HOSPITEN LANZAROTE (350458)
HOSPITEN LANZAROTE
 CL LOMO GORDO 0 C.P: 35510
 928596100

OFTALMOLOGIA

DR. ESPINO GARCÍA, ALFONSO (350458)
DR. ESPINO GARCÍA, ALFONSO
 CL LOMO GORDO 0 C.P: 35510
 928596100

HOSPITEN LANZAROTE (350458)
HOSPITEN LANZAROTE
 CL LOMO GORDO 0 C.P: 35510
 928596100

ONCOLOGÍA MÉDICA

HOSPITEN LANZAROTE (350458)
HOSPITEN LANZAROTE
 CL LOMO GORDO 0 C.P: 35510
 928596100

PEDIATRIA

DR. BARBADILLO VILLANUEVA, DIEGO (350458)
DR. BARBADILLO VILLANUEVA, DIEGO
 CL LOMO GORDO 0 C.P: 35510
 928596100

DR. KHALAF KHALAF, ADNAN YOUSEF (350563)
DR. KHALAF KHALAF, ADNAN YOUSEF
 CL ROQUE NUBLO 11 C.P: 35510
 928514213

DRA. MAIGUALIDA SALMERON, ANA (350458)
DRA. MAIGUALIDA SALMERON, ANA
 CL LOMO GORDO 0 C.P: 35510
 928596100

HOSPITEN LANZAROTE (350458)
HOSPITEN LANZAROTE
 CL LOMO GORDO 0 C.P: 35510
 928596100

PSICOLOGÍA

HOSPITEN LANZAROTE (350458)
HOSPITEN LANZAROTE
 CL LOMO GORDO 0 C.P: 35510
 928596100

PSIQUIATRIA

HOSPITEN LANZAROTE (350458)
HOSPITEN LANZAROTE
 CL LOMO GORDO 0 C.P: 35510
 928596100

REHABILITACION

DRA. DE CASTRO LLOBET, MARIA JOSE (350458)
DRA. DE CASTRO LLOBET, MARIA JOSE
 CL LOMO GORDO 0 C.P: 35510
 928596100

HOSPITEN LANZAROTE (350458)
HOSPITEN LANZAROTE
 CL LOMO GORDO 0 C.P: 35510
 928596100

RESONANCIA MAGNÉTICA

HOSPITEN LANZAROTE (350458)
HOSPITEN LANZAROTE
 CL LOMO GORDO 0 C.P: 35510
 928596100

REUMATOLOGIA

HOSPITEN LANZAROTE (350458)

HOSPITEN LANZAROTE

CL LOMO GORDO 0 C.P: 35510

928596100

T.A.C.

HOSPITEN LANZAROTE (350458)

HOSPITEN LANZAROTE

CL LOMO GORDO 0 C.P: 35510

928596100

TRAUMATOLOGIA Y CIR.ORTOPEDICA

DR. CHMIELEWSKI, DARIUSZ (350458)

DR. CHMIELEWSKI, DARIUSZ

CL LOMO GORDO 0 C.P: 35510

928596100

DR. SEGARRA MUÑOZ, BORJA (350458)

DR. SEGARRA MUÑOZ, BORJA

CL LOMO GORDO 0 C.P: 35510

928596100

HOSPITEN LANZAROTE (350458)

HOSPITEN LANZAROTE

CL LOMO GORDO 0 C.P: 35510

928596100

DR. RAMONES GARCES, JAVIER JESUS (350458)

DR. RAMONES GARCES, JAVIER JESUS

CL LOMO GORDO 0 C.P: 35510

928596100

DRA. GARCIA DE MIGUEL, PAUL SIERRA (350458)

DRA. GARCIA DE MIGUEL, PAUL SIERRA

CL LOMO GORDO 0 C.P: 35510

928596100

URGENCIAS HOSPITALARIAS

HOSPITEN LANZAROTE (350458)

HOSPITEN LANZAROTE

CL LOMO GORDO 0 C.P: 35510

928596100

UROLOGIA

DR. BERNARDEZ TESOURO, RICARDO (350458)

DR. BERNARDEZ TESOURO, RICARDO

CL LOMO GORDO 0 C.P: 35510

928596100

HOSPITEN LANZAROTE (350458)

HOSPITEN LANZAROTE

CL LOMO GORDO 0 C.P: 35510

928596100

PUERTO DEL ROSARIO

ALERGOLOGIA

CENTRO CLINICO FUERTEVENTURA (350343)

CENTRO CLINICO FUERTEVENTURA

CL ISLA GRACIOSA 17 C.P: 35600

928858200

CENTRO DE ESPECIALIDADES MEDICAS PUERTO DEL ROSARIO (350443)

CENTRO DE ESPECIALIDADES MEDICAS PUERTO DEL ROSARIO

CL ISLA GRACIOSA 17 C.P: 35600

928858200

ALERGOLOGIA

DR. HAMDAD KHADOUR, BASSAM (350443)
DR. HAMDAD KHADOUR, BASSAM
 CL ISLA GRACIOSA 17 C.P: 35600
 928858200

DR. MATHEU DELGADO, VICTOR MANUEL (350581)
DR. MATHEU DELGADO, VICTOR MANUEL
 CL LEON Y CASTILLO 48 C.P: 35600
 928851500

DR. JARAMILLO DE LEON, JUAN CARLOS (350581)
DR. JARAMILLO DE LEON, JUAN CARLOS
 CL LEON Y CASTILLO 48 C.P: 35600
 928851500

HOSPITAL PARQUE FUERTEVENTURA (350581)
HOSPITAL PARQUE FUERTEVENTURA
 CL LEON Y CASTILLO 48 C.P: 35600
 928851500

ANALISIS CLINICOS

CENTRO MEDICO JANDIA (350140)
CENTRO MEDICO JANDIA
 UR SOLNA MATORRAL 0 C.P: 35600
 928541543

LABORATORIO DE ANALISIS CLINICOS JMD (350383)
LABORATORIO DE ANALISIS CLINICOS JMD
 CL GRAN CANARIA 46 LC 13 C.P: 35500
 928816725

UPOM CENTRO MEDICO FUERTEVENTURA (380399)
UPOM CENTRO MEDICO FUERTEVENTURA
 CL SECUNDINO ALONSO 22 C.P: 35600
 922265581

DRA. DE LEON CABRERA, TERESA (350334)
DRA. DE LEON CABRERA, TERESA
 CL PROFESOR JUAN TADEO CABRERA 5 C.P: 35600
 928851205

LABORATORIO GONZALEZ SANTIAGO (350557)
LABORATORIO GONZALEZ SANTIAGO
 CL SECUNDINO ALONSO 41 1º C.P: 35600
 928232947

ANATOMIA PATOLOGICA

LABORATORIO DE ANALISIS CLINICOS JMD (350383)
LABORATORIO DE ANALISIS CLINICOS JMD
 CL GRAN CANARIA 46 LC 13 C.P: 35500
 928816725

ANESTESIOLOGIA Y REANIMACION

HOSPITAL PARQUE FUERTEVENTURA (350581)
HOSPITAL PARQUE FUERTEVENTURA
 CL LEON Y CASTILLO 48 C.P: 35600
 928851500

ANGIOLOGIA Y CIRUGIA VASCULAR

CENTRO CLINICO FUERTEVENTURA (350343)
CENTRO CLINICO FUERTEVENTURA
 CL ISLA GRACIOSA 17 C.P: 35600
 928858200

DR. GONZALEZ TABARES, ENRIQUE FRANCISCO (350581)
DR. GONZALEZ TABARES, ENRIQUE FRANCISCO
 CL LEON Y CASTILLO 48 C.P: 35600
 928851500

DR. AGREDO MUÑOZ, JULIO (350581)
DR. AGREDO MUÑOZ, JULIO
 CL LEON Y CASTILLO 48 C.P: 35600
 928851500

HOSPITAL PARQUE FUERTEVENTURA (350581)
HOSPITAL PARQUE FUERTEVENTURA
 CL LEON Y CASTILLO 48 C.P: 35600
 928851500

APARATO DIGESTIVO. PROCTOLOGIA

CENTRO CLINICO FUERTEVENTURA (350343)
CENTRO CLINICO FUERTEVENTURA
CL ISLA GRACIOSA 17 C.P: 35600
928858200

DR. AMAT ALCARAZ, SERGIO (350581)
DR. AMAT ALCARAZ, SERGIO
CL LEON Y CASTILLO 48 C.P: 35600
928851500

DR. RODRIGUEZ DE LEON, JESUS M. (350343)
DR. RODRIGUEZ DE LEON, JESUS M.
CL ISLA GRACIOSA 17 C.P: 35600
928858200

CENTRO DE ESPECIALIDADES MEDICAS PUERTO DEL ROSARIO (350443)
CENTRO DE ESPECIALIDADES MEDICAS PUERTO DEL ROSARIO
CL ISLA GRACIOSA 17 C.P: 35600
928858200

DR. RODRIGUEZ DE LEON, JESUS (350443)
DR. RODRIGUEZ DE LEON, JESUS
CL ISLA GRACIOSA 17 C.P: 35600
928858200

HOSPITAL PARQUE FUERTEVENTURA (350581)
HOSPITAL PARQUE FUERTEVENTURA
CL LEON Y CASTILLO 48 C.P: 35600
928851500

ATS

CENTRO CLINICO FUERTEVENTURA (350343)
CENTRO CLINICO FUERTEVENTURA
CL ISLA GRACIOSA 17 C.P: 35600
928858200

HOSPITAL PARQUE FUERTEVENTURA (350581)
HOSPITAL PARQUE FUERTEVENTURA
CL LEON Y CASTILLO 48 C.P: 35600
928851500

CENTRO MEDICO JANDIA (350140)
CENTRO MEDICO JANDIA
UR SOLNA MATORRAL O C.P: 35600
928541543

CARDIOLOGIA

CARDIAVANT FUERTEVENTURA (350479)
CARDIAVANT FUERTEVENTURA
CL 23 DE MAYO 11 C.P: 35600
928368646

CENTRO DE ESPECIALIDADES MEDICAS PUERTO DEL ROSARIO (350443)
CENTRO DE ESPECIALIDADES MEDICAS PUERTO DEL ROSARIO
CL ISLA GRACIOSA 17 C.P: 35600
928858200

DR. GARCIA ROJAS, ISMAEL ENRIQUE (350443)
DR. GARCIA ROJAS, ISMAEL ENRIQUE
CL ISLA GRACIOSA 17 C.P: 35600
928858200

DRA. FIGUEROA MORA, ANGELICA ESTEFANIA (350581)
DRA. FIGUEROA MORA, ANGELICA ESTEFANIA
CL LEON Y CASTILLO 48 C.P: 35600
928851500

CENTRO CLINICO FUERTEVENTURA (350343)
CENTRO CLINICO FUERTEVENTURA
CL ISLA GRACIOSA 17 C.P: 35600
928858200

DR. GARCIA ROJAS, ISMAEL ENRIQUE (350343)
DR. GARCIA ROJAS, ISMAEL ENRIQUE
CL ISLA GRACIOSA 17 C.P: 35600
928858200

DR. RODRIGUEZ CAMACHO, CARLOS E. (350443)
DR. RODRIGUEZ CAMACHO, CARLOS E.
CL ISLA GRACIOSA 17 C.P: 35600
928858200

HOSPITAL PARQUE FUERTEVENTURA (350581)
HOSPITAL PARQUE FUERTEVENTURA
CL LEON Y CASTILLO 48 C.P: 35600
928851500

CIRUGIA GENERAL Y AP. DIGESTIVO

CENTRO CLINICO FUERTEVENTURA (350343)
CENTRO CLINICO FUERTEVENTURA
 CL ISLA GRACIOSA 17 C.P: 35600
 928858200

DR. FRIEYRO FERNANDEZ, OCTAVIO (350343)
DR. FRIEYRO FERNANDEZ, OCTAVIO
 CL ISLA GRACIOSA 17 C.P: 35600
 928858200

DR. FRIEYRO FERNANDEZ, OCTAVIO (350581)
DR. FRIEYRO FERNANDEZ, OCTAVIO
 CL LEON Y CASTILLO 48 C.P: 35600
 928851500

DRA. AGUILERA GARCIA, MARIA JOSE (350581)
DRA. AGUILERA GARCIA, MARIA JOSE
 CL LEON Y CASTILLO 48 C.P: 35600
 928851500

HOSPITAL PARQUE FUERTEVENTURA (350581)
HOSPITAL PARQUE FUERTEVENTURA
 CL LEON Y CASTILLO 48 C.P: 35600
 928851500

CIRUGIA PEDIATRICA

HOSPITAL PARQUE FUERTEVENTURA (350581)
HOSPITAL PARQUE FUERTEVENTURA
 CL LEON Y CASTILLO 48 C.P: 35600
 928851500

CIRUGIA PLASTICA Y REPARADORA

HOSPITAL PARQUE FUERTEVENTURA (350581)
HOSPITAL PARQUE FUERTEVENTURA
 CL LEON Y CASTILLO 48 C.P: 35600
 928851500

CIRUGIA TORACICA

DRA. SANCHEZ MARTIN, CARMEN NOELIA (350581)
DRA. SANCHEZ MARTIN, CARMEN NOELIA
 CL LEON Y CASTILLO 48 C.P: 35600
 928851500

CENTRO DE ESPECIALIDADES MEDICAS PUERTO DEL ROSARIO (350443)
CENTRO DE ESPECIALIDADES MEDICAS PUERTO DEL ROSARIO
 CL ISLA GRACIOSA 17 C.P: 35600
 928858200

DR. FRIEYRO FERNANDEZ, OCTAVIO (350443)
DR. FRIEYRO FERNANDEZ, OCTAVIO
 CL ISLA GRACIOSA 17 C.P: 35600
 928858200

DR. PEREZ QUIÑONES, GONZALO (350581)
DR. PEREZ QUIÑONES, GONZALO
 CL LEON Y CASTILLO 48 C.P: 35600
 928851500

DRA. SUAREZ FERNANDEZ, MARIA DE LIZ (350581)
DRA. SUAREZ FERNANDEZ, MARIA DE LIZ
 CL LEON Y CASTILLO 48 C.P: 35600
 928851500

HOSPITAL PARQUE FUERTEVENTURA (350581)
HOSPITAL PARQUE FUERTEVENTURA
 CL LEON Y CASTILLO 48 C.P: 35600
 928851500

DENSITOMETRIA

CENTRO CLINICO FUERTEVENTURA (350343)
CENTRO CLINICO FUERTEVENTURA
 CL ISLA GRACIOSA 17 C.P: 35600
 928858200

DERMATOLOGIA MEDICO-QUIRURGICA

CENTRO CLINICO FUERTEVENTURA (350343)

CENTRO CLINICO FUERTEVENTURA
CL ISLA GRACIOSA 17 C.P: 35600
928858200

DR. FREITES MARTINEZ, AZAEL (350343)

DR. FREITES MARTINEZ, AZAEL
CL ISLA GRACIOSA 17 C.P: 35600
928858200

DR. FREITES MARTINEZ, AZAEL (350581)

DR. FREITES MARTINEZ, AZAEL
CL LEON Y CASTILLO 48 C.P: 35600
928851500

DRA. DOMINGUEZ MAHAMUD, CAROLINA (350581)

DRA. DOMINGUEZ MAHAMUD, CAROLINA
CL LEON Y CASTILLO 48 C.P: 35600
928851500

CENTRO DE ESPECIALIDADES MEDICAS PUERTO DEL ROSARIO (350443)

CENTRO DE ESPECIALIDADES MEDICAS PUERTO DEL ROSARIO
CL ISLA GRACIOSA 17 C.P: 35600
928858200

DR. FREITES MARTINEZ, AZAEL (350443)

DR. FREITES MARTINEZ, AZAEL
CL ISLA GRACIOSA 17 C.P: 35600
928858200

DR. PACHECO CASTELLANO, DAVID (350581)

DR. PACHECO CASTELLANO, DAVID
CL LEON Y CASTILLO 48 C.P: 35600
928851500

HOSPITAL PARQUE FUERTEVENTURA (350581)

HOSPITAL PARQUE FUERTEVENTURA
CL LEON Y CASTILLO 48 C.P: 35600
928851500

DIAGNÓSTICO POR LA IMAGEN

CENTRO CLINICO FUERTEVENTURA (350343)

CENTRO CLINICO FUERTEVENTURA
CL ISLA GRACIOSA 17 C.P: 35600
928858200

CENTRO DE ESPECIALIDADES MEDICAS PUERTO DEL ROSARIO (350443)

CENTRO DE ESPECIALIDADES MEDICAS PUERTO DEL ROSARIO
CL ISLA GRACIOSA 17 C.P: 35600
928858200

HOSPITAL PARQUE FUERTEVENTURA (350581)

HOSPITAL PARQUE FUERTEVENTURA
CL LEON Y CASTILLO 48 C.P: 35600
928851500

ENDOCRINOLOGIA Y NUTRICION

CENTRO CLINICO FUERTEVENTURA (350343)

CENTRO CLINICO FUERTEVENTURA
CL ISLA GRACIOSA 17 C.P: 35600
928858200

CENTRO DE ESPECIALIDADES MEDICAS PUERTO DEL ROSARIO (350443)

CENTRO DE ESPECIALIDADES MEDICAS PUERTO DEL ROSARIO
CL ISLA GRACIOSA 17 C.P: 35600
928858200

DR. VARILLAS SOLANO, FRANCISCO (350343)

DR. VARILLAS SOLANO, FRANCISCO
CL ISLA GRACIOSA 17 C.P: 35600
928858200

DR. VARILLAS SOLANO, FRANCISCO (350443)

DR. VARILLAS SOLANO, FRANCISCO
CL ISLA GRACIOSA 17 C.P: 35600
928858200

HOSPITAL PARQUE FUERTEVENTURA (350581)

HOSPITAL PARQUE FUERTEVENTURA
CL LEON Y CASTILLO 48 C.P: 35600
928851500

ESTOMATOLOGIA-ODONTOLOGIA

CENTRO DE ESPECIALIDADES MEDICAS PUERTO DEL ROSARIO (350443)

CENTRO DE ESPECIALIDADES MEDICAS PUERTO DEL ROSARIO

CL ISLA GRACIOSA 17 C.P: 35600
928858200

DRA. ARROM, ARIANNA (350443)

DRA. ARROM, ARIANNA

CL ISLA GRACIOSA 17 C.P: 35600
928858200

DRA. MARTIN GONZALEZ, NEREIDA (350443)

DRA. MARTIN GONZALEZ, NEREIDA

CL ISLA GRACIOSA 17 C.P: 35600
928858200

DRA. PADRON, MARISOL (350581)

DRA. PADRON, MARISOL

CL LEON Y CASTILLO 48 C.P: 35600
928851500

HOSPITAL PARQUE FUERTEVENTURA (350581)

HOSPITAL PARQUE FUERTEVENTURA

CL LEON Y CASTILLO 48 C.P: 35600
928851500

FISIOTERAPIA

CENTRO CLINICO FUERTEVENTURA (350343)

CENTRO CLINICO FUERTEVENTURA

CL ISLA GRACIOSA 17 C.P: 35600
928858200

HOSPITAL PARQUE FUERTEVENTURA (350581)

HOSPITAL PARQUE FUERTEVENTURA

CL LEON Y CASTILLO 48 C.P: 35600
928851500

SRA. ALONSO RODRIGUEZ, EVELIN (350343)

SRA. ALONSO RODRIGUEZ, EVELIN

CL ISLA GRACIOSA 17 C.P: 35600
928858200

SRA. FIGUEROA GONZALEZ, TANIA MARIA (350443)

SRA. FIGUEROA GONZALEZ, TANIA MARIA

CL ISLA GRACIOSA 17 C.P: 35600
928858200

SRA. JIMENEZ DE LA TORRE, BEATRIZ (350443)

SRA. JIMENEZ DE LA TORRE, BEATRIZ

CL ISLA GRACIOSA 17 C.P: 35600
928858200

SRA. LOZANO TERRADO, PAULA (350443)

SRA. LOZANO TERRADO, PAULA

CL ISLA GRACIOSA 17 C.P: 35600
928858200

DR. RODRIGUEZ, GUSTAVO (350443)

DR. RODRIGUEZ, GUSTAVO

CL ISLA GRACIOSA 17 C.P: 35600
928858200

DRA. CUERVO GADEA, ANALIA INES (350581)

DRA. CUERVO GADEA, ANALIA INES

CL LEON Y CASTILLO 48 C.P: 35600
928851500

DRA. OCHI, LAURA (350443)

DRA. OCHI, LAURA

CL ISLA GRACIOSA 17 C.P: 35600
928858200

DRA. SIMON, JULIA ROSA (350443)

DRA. SIMON, JULIA ROSA

CL ISLA GRACIOSA 17 C.P: 35600
928858200

CENTRO DE ESPECIALIDADES MEDICAS PUERTO DEL ROSARIO (350443)

CENTRO DE ESPECIALIDADES MEDICAS PUERTO DEL ROSARIO

CL ISLA GRACIOSA 17 C.P: 35600
928858200

SR. ORTEGA RODRIGUEZ, ANTONIO (350443)

SR. ORTEGA RODRIGUEZ, ANTONIO

CL ISLA GRACIOSA 17 C.P: 35600
928858200

SRA. FIGUEROA GONZALEZ, TANIA (350343)

SRA. FIGUEROA GONZALEZ, TANIA

CL ISLA GRACIOSA 17 C.P: 35600
928858200

SRA. JIMENEZ DE LA TORRE, BEATRIZ (350343)

SRA. JIMENEZ DE LA TORRE, BEATRIZ

CL ISLA GRACIOSA 17 C.P: 35600
928858200

SRA. LAGO LAGO, TAMARA (350343)

SRA. LAGO LAGO, TAMARA

CL ISLA GRACIOSA 17 C.P: 35600
928858200

SRA. SERRANO SOCORRO, ANA MARIA (350343)

SRA. SERRANO SOCORRO, ANA MARIA

CL ISLA GRACIOSA 17 C.P: 35600
928858200

FISIOTERAPIA

SRA. SERRANO SOCORRO, ANA MARIA (350443)
SRA. SERRANO SOCORRO, ANA MARIA
 CL ISLA GRACIOSA 17 C.P: 35600
 928858200

SRA. TERRADO LOZANO, PAULA (350343)
SRA. TERRADO LOZANO, PAULA
 CL ISLA GRACIOSA 17 C.P: 35600
 928858200

HEMATOLOGIA Y HEMOTERAPIA

DR. RODRIGUEZ, CARLOS (350581)
DR. RODRIGUEZ, CARLOS
 CL LEON Y CASTILLO 48 C.P: 35600
 928851500

HOSPITAL PARQUE FUERTEVENTURA (350581)
HOSPITAL PARQUE FUERTEVENTURA
 CL LEON Y CASTILLO 48 C.P: 35600
 928851500

LABORATORIO DE ANALISIS CLINICOS JMD (350383)
LABORATORIO DE ANALISIS CLINICOS JMD
 CL GRAN CANARIA 46 LC 13 C.P: 35500
 928816725

LABORATORIO GONZALEZ SANTIAGO (350557)
LABORATORIO GONZALEZ SANTIAGO
 CL SECUNDINO ALONSO 41 1º C.P: 35600
 928232947

MAMOGRAFIA

CENTRO CLINICO FUERTEVENTURA (350343)
CENTRO CLINICO FUERTEVENTURA
 CL ISLA GRACIOSA 17 C.P: 35600
 928858200

HOSPITAL PARQUE FUERTEVENTURA (350581)
HOSPITAL PARQUE FUERTEVENTURA
 CL LEON Y CASTILLO 48 C.P: 35600
 928851500

MEDICINA GENERAL-MEDICINA FAMILIA

CENTRO CLINICO FUERTEVENTURA (350343)
CENTRO CLINICO FUERTEVENTURA
 CL ISLA GRACIOSA 17 C.P: 35600
 928858200

CENTRO DE ESPECIALIDADES MEDICAS PUERTO DEL ROSARIO (350443)
CENTRO DE ESPECIALIDADES MEDICAS PUERTO DEL ROSARIO
 CL ISLA GRACIOSA 17 C.P: 35600
 928858200

DR. ANTELO BENITEZ, OLGA M. (350343)
DR. ANTELO BENITEZ, OLGA M.
 CL ISLA GRACIOSA 17 C.P: 35600
 928858200

DR. CEPARO ALEXIS, RAMON (350581)
DR. CEPARO ALEXIS, RAMON
 CL LEON Y CASTILLO 48 C.P: 35600
 928851500

DR. CEPARRO (350581)
DR. CEPARRO
 CL LEON Y CASTILLO 48 C.P: 35600
 928851500

DR. SANTANA CASTRO, PEDRO CLAUDIO (350343)
DR. SANTANA CASTRO, PEDRO CLAUDIO
 CL ISLA GRACIOSA 17 C.P: 35600
 928858200

DRA. ALVAREZ PADILLA, SONIA (350443)
DRA. ALVAREZ PADILLA, SONIA
 CL ISLA GRACIOSA 17 C.P: 35600
 928858200

DRA. CRISTINA FIGONE, MARIA (350343)
DRA. CRISTINA FIGONE, MARIA
 CL ISLA GRACIOSA 17 C.P: 35600
 928858200

DRA. ENTELO BENITEZ, OLGA MARIA (350443)
DRA. ENTELO BENITEZ, OLGA MARIA
 CL ISLA GRACIOSA 17 C.P: 35600
 928858200

DRA. FIGONE, MARIA CRISTINA (350443)
DRA. FIGONE, MARIA CRISTINA
 CL ISLA GRACIOSA 17 C.P: 35600
 928858200

HOSPITAL PARQUE FUERTEVENTURA (350581)
HOSPITAL PARQUE FUERTEVENTURA
 CL LEON Y CASTILLO 48 C.P: 35600
 928851500

LABORATORIO DE ANALISIS CLINICOS JMD (350383)
LABORATORIO DE ANALISIS CLINICOS JMD
 CL GRAN CANARIA 46 LC 13 C.P: 35500
 928816725

MEDICINA INTERNA

CENTRO CLINICO FUERTEVENTURA (350343)

CENTRO CLINICO FUERTEVENTURA

CL ISLA GRACIOSA 17 C.P: 35600

928858200

NEFROLOGIA

DRA. RICCI, ELISA (350581)

DRA. RICCI, ELISA

CL LEON Y CASTILLO 48 C.P: 35600

928851500

HOSPITAL PARQUE FUERTEVENTURA (350581)

HOSPITAL PARQUE FUERTEVENTURA

CL LEON Y CASTILLO 48 C.P: 35600

928851500

NEUMOLOGÍA

CENTRO CLINICO FUERTEVENTURA (350343)

CENTRO CLINICO FUERTEVENTURA

CL ISLA GRACIOSA 17 C.P: 35600

928858200

CENTRO DE ESPECIALIDADES MEDICAS PUERTO DEL ROSARIO (350443)

CENTRO DE ESPECIALIDADES MEDICAS PUERTO DEL ROSARIO

CL ISLA GRACIOSA 17 C.P: 35600

928858200

DR. GARCIA DE LLANOS, CESAR (350443)

DR. GARCIA DE LLANOS, CESAR

CL ISLA GRACIOSA 17 C.P: 35600

928858200

DR. RODRIGUEZ GARCIA, FELIPE (350581)

DR. RODRIGUEZ GARCIA, FELIPE

CL LEON Y CASTILLO 48 C.P: 35600

928851500

HOSPITAL PARQUE FUERTEVENTURA (350581)

HOSPITAL PARQUE FUERTEVENTURA

CL LEON Y CASTILLO 48 C.P: 35600

928851500

NEUROCIROUGIA

CENTRO CLINICO FUERTEVENTURA (350343)

CENTRO CLINICO FUERTEVENTURA

CL ISLA GRACIOSA 17 C.P: 35600

928858200

CENTRO DE ESPECIALIDADES MEDICAS PUERTO DEL ROSARIO (350443)

CENTRO DE ESPECIALIDADES MEDICAS PUERTO DEL ROSARIO

CL ISLA GRACIOSA 17 C.P: 35600

928858200

DR. DIAZ ROMEO, RICARDO (350581)

DR. DIAZ ROMEO, RICARDO

CL LEON Y CASTILLO 48 C.P: 35600

928851500

DR. RODRIGUEZ BETANCOR, DAILOS JOSE (350443)

DR. RODRIGUEZ BETANCOR, DAILOS JOSE

CL ISLA GRACIOSA 17 C.P: 35600

928858200

DRA. ROS SANJUAN, ANGELA (350581)

DRA. ROS SANJUAN, ANGELA

CL LEON Y CASTILLO 48 C.P: 35600

928851500

HOSPITAL PARQUE FUERTEVENTURA (350581)

HOSPITAL PARQUE FUERTEVENTURA

CL LEON Y CASTILLO 48 C.P: 35600

928851500

NEUROFISIOLOGÍA CLÍNICA

DR. COVA MARTIN, PEDRO MIGUEL (350581)

DR. COVA MARTIN, PEDRO MIGUEL

CL LEON Y CASTILLO 48 C.P: 35600

928851500

HOSPITAL PARQUE FUERTEVENTURA (350581)

HOSPITAL PARQUE FUERTEVENTURA

CL LEON Y CASTILLO 48 C.P: 35600

928851500

NEUROLOGIA

HOSPITAL PARQUE FUERTEVENTURA (350581)
HOSPITAL PARQUE FUERTEVENTURA
 CL LEON Y CASTILLO 48 C.P: 35600
 928851500

OBSTETRICIA Y GINECOLOGÍA

CENTRO CLINICO FUERTEVENTURA (350343)
CENTRO CLINICO FUERTEVENTURA
 CL ISLA GRACIOSA 17 C.P: 35600
 928858200

DR. DEYA VALDES, MIGUEL ANGEL (350581)
DR. DEYA VALDES, MIGUEL ANGEL
 CL LEON Y CASTILLO 48 C.P: 35600
 928851500

DR. MONTALVO FERNANDEZ, JAVIER (350443)
DR. MONTALVO FERNANDEZ, JAVIER
 CL ISLA GRACIOSA 17 C.P: 35600
 928858200

DR. YANNITTO CAPELLO, JOSE ENRIQUE (350443)
DR. YANNITTO CAPELLO, JOSE ENRIQUE
 CL ISLA GRACIOSA 17 C.P: 35600
 928858200

DRA. BLANCO FERNANDEZ, CARMEN (350343)
DRA. BLANCO FERNANDEZ, CARMEN
 CL ISLA GRACIOSA 17 C.P: 35600
 928858200

DRA. FERNANDEZ SOSA, SARA (350581)
DRA. FERNANDEZ SOSA, SARA
 CL LEON Y CASTILLO 48 C.P: 35600
 928851500

DRA. PEREZ JARAIZ LOPEZ ZABALLA, DOLORES (350343)
DRA. PEREZ JARAIZ LOPEZ ZABALLA, DOLORES
 CL ISLA GRACIOSA 17 C.P: 35600
 928858200

DRA. VALARINO BARRIOS, GABRIELA (350343)
DRA. VALARINO BARRIOS, GABRIELA
 CL ISLA GRACIOSA 17 C.P: 35600
 928858200

CENTRO DE ESPECIALIDADES MEDICAS PUERTO DEL ROSARIO (350443)
CENTRO DE ESPECIALIDADES MEDICAS PUERTO DEL ROSARIO
 CL ISLA GRACIOSA 17 C.P: 35600
 928858200

DR. MONTALVO FERNANDEZ, JAVIER (350343)
DR. MONTALVO FERNANDEZ, JAVIER
 CL ISLA GRACIOSA 17 C.P: 35600
 928858200

DR. YANNITTO CAPELLO, JOSE ENRIQUE (350343)
DR. YANNITTO CAPELLO, JOSE ENRIQUE
 CL ISLA GRACIOSA 17 C.P: 35600
 928858200

DRA. ALVAREZ DIAZ, MIRTHA (350581)
DRA. ALVAREZ DIAZ, MIRTHA
 CL LEON Y CASTILLO 48 C.P: 35600
 928851500

DRA. BLANCO FERNANDEZ, CARMEN (350443)
DRA. BLANCO FERNANDEZ, CARMEN
 CL ISLA GRACIOSA 17 C.P: 35600
 928858200

DRA. PEREZ CONDE, LAURA PILAR (350581)
DRA. PEREZ CONDE, LAURA PILAR
 CL LEON Y CASTILLO 48 C.P: 35600
 928851500

DRA. PEREZ JARAIZ LOPEZ ZABALLA, MARIA DOLORES (350443)
DRA. PEREZ JARAIZ LOPEZ ZABALLA, MARIA DOLORES
 CL ISLA GRACIOSA 17 C.P: 35600
 928858200

HOSPITAL PARQUE FUERTEVENTURA (350581)
HOSPITAL PARQUE FUERTEVENTURA
 CL LEON Y CASTILLO 48 C.P: 35600
 928851500

OFTALMOLOGIA

CENTRO CLINICO FUERTEVENTURA (350343)
CENTRO CLINICO FUERTEVENTURA
 CL ISLA GRACIOSA 17 C.P: 35600
 928858200

CENTRO DE ESPECIALIDADES MEDICAS PUERTO DEL ROSARIO (350443)
CENTRO DE ESPECIALIDADES MEDICAS PUERTO DEL ROSARIO
 CL ISLA GRACIOSA 17 C.P: 35600
 928858200

OFTALMOLOGIA

DR. VALISENA, ANDRES (350581)
DR. VALISENA, ANDRES
 CL LEON Y CASTILLO 48 C.P: 35600
 928851500

DRA. BELTRAMO, MONICA (350443)
DRA. BELTRAMO, MONICA
 CL ISLA GRACIOSA 17 C.P: 35600
 928858200

DRA. OCAÑA GONZALEZ, MARINA (350443)
DRA. OCAÑA GONZALEZ, MARINA
 CL ISLA GRACIOSA 17 C.P: 35600
 928858200

DRA. BELTRAMO SECCHINO, MONICA (350343)
DRA. BELTRAMO SECCHINO, MONICA
 CL ISLA GRACIOSA 17 C.P: 35600
 928858200

DRA. OCAÑA GONZALEZ, MARINA (350343)
DRA. OCAÑA GONZALEZ, MARINA
 CL ISLA GRACIOSA 17 C.P: 35600
 928858200

HOSPITAL PARQUE FUERTEVENTURA (350581)
HOSPITAL PARQUE FUERTEVENTURA
 CL LEON Y CASTILLO 48 C.P: 35600
 928851500

OTORRINOLARINGOLOGÍA

CENTRO CLINICO FUERTEVENTURA (350343)
CENTRO CLINICO FUERTEVENTURA
 CL ISLA GRACIOSA 17 C.P: 35600
 928858200

DR. PERERA PEÑATE, JUAN ANTONIO (350581)
DR. PERERA PEÑATE, JUAN ANTONIO
 CL LEON Y CASTILLO 48 C.P: 35600
 928851500

DRA. GARCIA DE HOMBRE, ALINA M. (350443)
DRA. GARCIA DE HOMBRE, ALINA M.
 CL ISLA GRACIOSA 17 C.P: 35600
 928858200

DRA. MARTIN LORENZO, ERMIDELIA CANDELARIA (350581)
DRA. MARTIN LORENZO, ERMIDELIA CANDELARIA
 CL LEON Y CASTILLO 48 C.P: 35600
 928851500

HOSPITAL PARQUE FUERTEVENTURA (350581)
HOSPITAL PARQUE FUERTEVENTURA
 CL LEON Y CASTILLO 48 C.P: 35600
 928851500

CENTRO DE ESPECIALIDADES MEDICAS PUERTO DEL ROSARIO (350443)
CENTRO DE ESPECIALIDADES MEDICAS PUERTO DEL ROSARIO
 CL ISLA GRACIOSA 17 C.P: 35600
 928858200

DR. PEREZ PEÑATE, ARMANDO (350581)
DR. PEREZ PEÑATE, ARMANDO
 CL LEON Y CASTILLO 48 C.P: 35600
 928851500

DRA. GARCIA DE HOMBRE, ALINA MARIA (350343)
DRA. GARCIA DE HOMBRE, ALINA MARIA
 CL ISLA GRACIOSA 17 C.P: 35600
 928858200

DRA. MARTIN RUIZ, SILVIA (350581)
DRA. MARTIN RUIZ, SILVIA
 CL LEON Y CASTILLO 48 C.P: 35600
 928851500

PEDIATRIA

CENTRO DE ESPECIALIDADES MEDICAS PUERTO DEL ROSARIO (350443)
CENTRO DE ESPECIALIDADES MEDICAS PUERTO DEL ROSARIO
 CL ISLA GRACIOSA 17 C.P: 35600
 928858200

DR. MELE, GIUSEPPE (350581)
DR. MELE, GIUSEPPE
 CL LEON Y CASTILLO 48 C.P: 35600
 928851500

DR. DELLAQUILA, NICOLA (350581)
DR. DELLAQUILA, NICOLA
 CL LEON Y CASTILLO 48 C.P: 35600
 928851500

HOSPITAL PARQUE FUERTEVENTURA (350581)
HOSPITAL PARQUE FUERTEVENTURA
 CL LEON Y CASTILLO 48 C.P: 35600
 928851500

PODOLOGIA

CENTRO DE ESPECIALIDADES MEDICAS PUERTO DEL ROSARIO (350443)

CENTRO DE ESPECIALIDADES MEDICAS PUERTO DEL ROSARIO

CL ISLA GRACIOSA 17 C.P: 35600
928858200

SR. COLLAZO SAAVEDRA, JUBAL (350443)

SR. COLLAZO SAAVEDRA, JUBAL

CL ISLA GRACIOSA 17 C.P: 35600
928858200

PSICOLOGIA INFANTIL

CENTRO DE ESPECIALIDADES MEDICAS PUERTO DEL ROSARIO (350443)

CENTRO DE ESPECIALIDADES MEDICAS PUERTO DEL ROSARIO

CL ISLA GRACIOSA 17 C.P: 35600
928858200

HOSPITAL PARQUE FUERTEVENTURA (350581)

HOSPITAL PARQUE FUERTEVENTURA

CL LEON Y CASTILLO 48 C.P: 35600
928851500

PSICOLOGÍA

CENTRO CLINICO FUERTEVENTURA (350343)

CENTRO CLINICO FUERTEVENTURA

CL ISLA GRACIOSA 17 C.P: 35600
928858200

CENTRO DE ESPECIALIDADES MEDICAS PUERTO DEL ROSARIO (350443)

CENTRO DE ESPECIALIDADES MEDICAS PUERTO DEL ROSARIO

CL ISLA GRACIOSA 17 C.P: 35600
928858200

HOSPITAL PARQUE FUERTEVENTURA (350581)

HOSPITAL PARQUE FUERTEVENTURA

CL LEON Y CASTILLO 48 C.P: 35600
928851500

SR. LOPE CELA, JOSE RAMON (350343)

SR. LOPE CELA, JOSE RAMON

CL ISLA GRACIOSA 17 C.P: 35600
928858200

SR. LOPE CELA, RAMON (350443)

SR. LOPE CELA, RAMON

CL ISLA GRACIOSA 17 C.P: 35600
928858200

SRA. MESA, MARI CARMEN (350581)

SRA. MESA, MARI CARMEN

CL LEON Y CASTILLO 48 C.P: 35600
928851500

PSIQUIATRIA

CENTRO CLINICO FUERTEVENTURA (350343)

CENTRO CLINICO FUERTEVENTURA

CL ISLA GRACIOSA 17 C.P: 35600
928858200

CENTRO DE ESPECIALIDADES MEDICAS PUERTO DEL ROSARIO (350443)

CENTRO DE ESPECIALIDADES MEDICAS PUERTO DEL ROSARIO

CL ISLA GRACIOSA 17 C.P: 35600
928858200

DR. AJOY CHAO, MANUEL (350343)

DR. AJOY CHAO, MANUEL

CL ISLA GRACIOSA 17 C.P: 35600
928858200

DR. AJOY CHAO, MANUEL (350343)

DR. AJOY CHAO, MANUEL

CL ISLA GRACIOSA 17 C.P: 35600
928858200

DR. GOZA LEON, JORGE (350343)

DR. GOZA LEON, JORGE

CL ISLA GRACIOSA 17 C.P: 35600
928858200

DR. GOZA, JORGE (350343)

DR. GOZA, JORGE

CL ISLA GRACIOSA 17 C.P: 35600
928858200

REHABILITACION

CENTRO CLINICO FUERTEVENTURA (350343)
 CENTRO CLINICO FUERTEVENTURA
 CL ISLA GRACIOSA 17 C.P: 35600
 928858200

DR. ORTEGA RODRIGUEZ, ANTONIO (350343)
 DR. ORTEGA RODRIGUEZ, ANTONIO
 CL ISLA GRACIOSA 17 C.P: 35600
 928858200

RESONANCIA MAGNÉTICA

CENTRO CLINICO FUERTEVENTURA (350343)
 CENTRO CLINICO FUERTEVENTURA
 CL ISLA GRACIOSA 17 C.P: 35600
 928858200

CENTRO DE ESPECIALIDADES MEDICAS PUERTO DEL ROSARIO (350443)
 CENTRO DE ESPECIALIDADES MEDICAS PUERTO DEL ROSARIO
 CL ISLA GRACIOSA 17 C.P: 35600
 928858200

HOSPITAL PARQUE FUERTEVENTURA (350581)
 HOSPITAL PARQUE FUERTEVENTURA
 CL LEON Y CASTILLO 48 C.P: 35600
 928851500

T.A.C.

CENTRO CLINICO FUERTEVENTURA (350343)
 CENTRO CLINICO FUERTEVENTURA
 CL ISLA GRACIOSA 17 C.P: 35600
 928858200

HOSPITAL PARQUE FUERTEVENTURA (350581)
 HOSPITAL PARQUE FUERTEVENTURA
 CL LEON Y CASTILLO 48 C.P: 35600
 928851500

TRAUMATOLOGIA Y CIR.ORTOPEDICA

CENTRO CLINICO FUERTEVENTURA (350343)
 CENTRO CLINICO FUERTEVENTURA
 CL ISLA GRACIOSA 17 C.P: 35600
 928858200

CENTRO DE ESPECIALIDADES MEDICAS PUERTO DEL ROSARIO (350443)
 CENTRO DE ESPECIALIDADES MEDICAS PUERTO DEL ROSARIO
 CL ISLA GRACIOSA 17 C.P: 35600
 928858200

DR. CALCINES, MIGUEL (350581)
 DR. CALCINES, MIGUEL
 CL LEON Y CASTILLO 48 C.P: 35600
 928851500

DR. CLAUDIO CAPUTO, PIER (350581)
 DR. CLAUDIO CAPUTO, PIER
 CL LEON Y CASTILLO 48 C.P: 35600
 928851500

DR. DE CASTRO, RAFAEL (350581)
 DR. DE CASTRO, RAFAEL
 CL LEON Y CASTILLO 48 C.P: 35600
 928851500

DR. DE LA TORRE GARCIA, MANUEL (350443)
 DR. DE LA TORRE GARCIA, MANUEL
 CL ISLA GRACIOSA 17 C.P: 35600
 928858200

DR. ORTEGA OJEDA, FRANCISCO (350443)
 DR. ORTEGA OJEDA, FRANCISCO
 CL ISLA GRACIOSA 17 C.P: 35600
 928858200

DR. ORTEGA OJEDA, JOSE FRANCISCO (350343)
 DR. ORTEGA OJEDA, JOSE FRANCISCO
 CL ISLA GRACIOSA 17 C.P: 35600
 928858200

DR. PULGARIN, MIGUEL (350581)
 DR. PULGARIN, MIGUEL
 CL LEON Y CASTILLO 48 C.P: 35600
 928851500

DR. RAMONES GARCES, JAVIER (350343)
 DR. RAMONES GARCES, JAVIER
 CL ISLA GRACIOSA 17 C.P: 35600
 928858200

DR. RAMONES GARCES, JAVIER JESUS (350443)
 DR. RAMONES GARCES, JAVIER JESUS
 CL ISLA GRACIOSA 17 C.P: 35600
 928858200

DR. RODRIGUEZ SANTANA, ISIDRO (350443)
 DR. RODRIGUEZ SANTANA, ISIDRO
 CL ISLA GRACIOSA 17 C.P: 35600
 928858200

TRAUMATOLOGIA Y CIR.ORTOPEDICA

DR. RODRIGUEZ STANA, ISIDRO JUAN JOSE (350343)

DR. RODRIGUEZ STANA, ISIDRO JUAN JOSE
CL ISLA GRACIOSA 17 C.P: 35600
928858200

DR. SIERRA SERRANO, JORGE JUAN (350581)

DR. SIERRA SERRANO, JORGE JUAN
CL LEON Y CASTILLO 48 C.P: 35600
928851500

DR. SAMER, SAID (350581)

DR. SAMER, SAID
CL LEON Y CASTILLO 48 C.P: 35600
928851500

HOSPITAL PARQUE FUERTEVENTURA (350581)

HOSPITAL PARQUE FUERTEVENTURA
CL LEON Y CASTILLO 48 C.P: 35600
928851500

URGENCIAS HOSPITALARIAS

CENTRO CLINICO FUERTEVENTURA (350343)

CENTRO CLINICO FUERTEVENTURA
CL ISLA GRACIOSA 17 C.P: 35600
928858200

HOSPITAL PARQUE FUERTEVENTURA (350581)

HOSPITAL PARQUE FUERTEVENTURA
CL LEON Y CASTILLO 48 C.P: 35600
928851500

UROLOGIA

CENTRO CLINICO FUERTEVENTURA (350343)

CENTRO CLINICO FUERTEVENTURA
CL ISLA GRACIOSA 17 C.P: 35600
928858200

CENTRO DE ESPECIALIDADES MEDICAS PUERTO DEL ROSARIO (350443)

CENTRO DE ESPECIALIDADES MEDICAS PUERTO DEL ROSARIO
CL ISLA GRACIOSA 17 C.P: 35600
928858200

DR. JORGE PEREZ, NICOLAS (350443)

DR. JORGE PEREZ, NICOLAS
CL ISLA GRACIOSA 17 C.P: 35600
928858200

DR. JUAREZ DEL DAGO, PABLO (350581)

DR. JUAREZ DEL DAGO, PABLO
CL LEON Y CASTILLO 48 C.P: 35600
928851500

DR. LEON RAMIREZ, DANIEL (350443)

DR. LEON RAMIREZ, DANIEL
CL ISLA GRACIOSA 17 C.P: 35600
928858200

DR. LEON RAMIREZ, DANIEL H. (350343)

DR. LEON RAMIREZ, DANIEL H.
CL ISLA GRACIOSA 17 C.P: 35600
928858200

DR. SCAFF, SAFWAN (350581)

DR. SCAFF, SAFWAN
CL LEON Y CASTILLO 48 C.P: 35600
928851500

HOSPITAL PARQUE FUERTEVENTURA (350581)

HOSPITAL PARQUE FUERTEVENTURA
CL LEON Y CASTILLO 48 C.P: 35600
928851500

PÁJARA

ANALISIS CLINICOS

CENTRO MEDICO JANDIA (350434)

CENTRO MEDICO JANDIA
CL CENTRO COMERCIAL COSMO 12 C.P: 35626
928541543

EUROFINS (350140)

EUROFINS
UR SOLANA MATORRAL 0 C.P: 35625
928541543

ATS

CENTRO MEDICO JANDIA (350434)
CENTRO MEDICO JANDIA
CL CENTRO COMERCIAL COSMO 12 C.P: 35626
928541543

EUROFINS (350140)
EUROFINS
UR SOLANA MATORRAL O C.P: 35625
928541543

DIAGNÓSTICO POR LA IMAGEN

CENTRO MEDICO JANDIA (350434)
CENTRO MEDICO JANDIA
CL CENTRO COMERCIAL COSMO 12 C.P: 35626
928541543

FISIOTERAPIA

CENTRO MEDICO JANDIA (350434)
CENTRO MEDICO JANDIA
CL CENTRO COMERCIAL COSMO 12 C.P: 35626
928541543

MAMOGRAFIA

CENTRO MEDICO JANDIA (350434)
CENTRO MEDICO JANDIA
CL CENTRO COMERCIAL COSMO 12 C.P: 35626
928541543

MEDICINA GENERAL-MEDICINA FAMILIA

CENTRO MEDICO JANDIA (350434)
CENTRO MEDICO JANDIA
CL CENTRO COMERCIAL COSMO 12 C.P: 35626
928541543

OBSTETRICIA Y GINECOLOGÍA

CENTRO MEDICO JANDIA (350434)
CENTRO MEDICO JANDIA
CL CENTRO COMERCIAL COSMO 12 C.P: 35626
928541543

URGENCIAS HOSPITALARIAS

CENTRO MEDICO JANDIA (350434)
CENTRO MEDICO JANDIA
CL CENTRO COMERCIAL COSMO 12 C.P: 35626
928541543

SAN BARTOLOMÉ DE TIRAJANA

ALERGOLOGIA

HOSPITAL SAN ROQUE MASPALOMAS (350444)
HOSPITAL SAN ROQUE MASPALOMAS
CL MAR DE SIBERIA 1 C.P: 35100
928404142

ANALISIS CLINICOS

CLINICA CIMMA (350557)
CLINICA CIMMA
AV DE TIRAJANA 14 BJ C.P: 35100
928761796

EUROFINS LAS PALMAS (350140)
EUROFINS LAS PALMAS
CL DE LA BUGANVILLA 1 C.P: 35290
928730356

LABORATORIO JOSE MANUEL PEREZ DEL TORO (350140)
LABORATORIO JOSE MANUEL PEREZ DEL TORO
AV DE FRANCIS 0 C.P: 35550
928761078

EUROFINS (350140)
EUROFINS
AV DE FRANCIA 0 C.P: 35290
928761078

HOSPITAL SAN ROQUE MASPALOMAS (350444)
HOSPITAL SAN ROQUE MASPALOMAS
CL MAR DE SIBERIA 1 C.P: 35100
928404142

ANATOMIA PATOLOGICA

DR. SANTANA PEREZ, CARLOS (350444)
DR. SANTANA PEREZ, CARLOS
CL MAR DE SIBERIA 1 C.P: 35100
928404142

HOSPITAL SAN ROQUE MASPALOMAS (350444)
HOSPITAL SAN ROQUE MASPALOMAS
CL MAR DE SIBERIA 1 C.P: 35100
928404142

ANGIOLOGIA Y CIRUGIA VASCULAR

DRA. BERJON GARCIA, JENNIFER (350444)
DRA. BERJON GARCIA, JENNIFER
CL MAR DE SIBERIA 1 C.P: 35100
928404142

HOSPITAL SAN ROQUE MASPALOMAS (350444)
HOSPITAL SAN ROQUE MASPALOMAS
CL MAR DE SIBERIA 1 C.P: 35100
928404142

APARATO DIGESTIVO. PROCTOLOGIA

DR. VALDES ACOSTA, OSVALDO (350444)
DR. VALDES ACOSTA, OSVALDO
CL MAR DE SIBERIA 1 C.P: 35100
928404142

HOSPITAL SAN ROQUE MASPALOMAS (350444)
HOSPITAL SAN ROQUE MASPALOMAS
CL MAR DE SIBERIA 1 C.P: 35100
928404142

ATS

EUROFINS (350140)
EUROFINS
AV DE FRANCIA 0 C.P: 35290
928761078

EUROFINS LAS PALMAS (350140)
EUROFINS LAS PALMAS
CL DE LA BUGANVILLA 1 C.P: 35290
928730356

ATS

HOSPITAL SAN ROQUE MASPALOMAS (350444)
HOSPITAL SAN ROQUE MASPALOMAS
CL MAR DE SIBERIA 1 C.P: 35100
928404142

LABORATORIO JOSE MANUEL PEREZ DEL TORO (350140)
LABORATORIO JOSE MANUEL PEREZ DEL TORO
AV DE FRANCIS O C.P: 35550
928761078

CARDIOLOGIA

DR. AMALFI AGUILERA, ERNESTO CESAR (350444)
DR. AMALFI AGUILERA, ERNESTO CESAR
CL MAR DE SIBERIA 1 C.P: 35100
928404142

DR. HERNANDEZ RAMIREZ, JOSE MIGUEL (350444)
DR. HERNANDEZ RAMIREZ, JOSE MIGUEL
CL MAR DE SIBERIA 1 C.P: 35100
928404142

HOSPITAL SAN ROQUE MASPALOMAS (350444)
HOSPITAL SAN ROQUE MASPALOMAS
CL MAR DE SIBERIA 1 C.P: 35100
928404142

CIRUGIA GENERAL Y AP. DIGESTIVO

DR. FERNANDEZ ALSINA, ENRIC (350444)
DR. FERNANDEZ ALSINA, ENRIC
CL MAR DE SIBERIA 1 C.P: 35100
928404142

DR. WATEK, IGOR MARIAN (350444)
DR. WATEK, IGOR MARIAN
CL MAR DE SIBERIA 1 C.P: 35100
928404142

HOSPITAL SAN ROQUE MASPALOMAS (350444)
HOSPITAL SAN ROQUE MASPALOMAS
CL MAR DE SIBERIA 1 C.P: 35100
928404142

CIRUGIA PLASTICA Y REPARADORA

HOSPITAL SAN ROQUE MASPALOMAS (350444)
HOSPITAL SAN ROQUE MASPALOMAS
CL MAR DE SIBERIA 1 C.P: 35100
928404142

CIRUGIA TORACICA

DRA. HERNANDEZ RODRIGUEZ, HELENA MARIA (350444)
DRA. HERNANDEZ RODRIGUEZ, HELENA MARIA
CL MAR DE SIBERIA 1 C.P: 35100
928404142

HOSPITAL SAN ROQUE MASPALOMAS (350444)
HOSPITAL SAN ROQUE MASPALOMAS
CL MAR DE SIBERIA 1 C.P: 35100
928404142

DENSITOMETRIA

HOSPITAL SAN ROQUE MASPALOMAS (350444)
HOSPITAL SAN ROQUE MASPALOMAS
CL MAR DE SIBERIA 1 C.P: 35100
928404142

DERMATOLOGIA MEDICO-QUIRURGICA

DR. GONZALEZ PONCE, FRANCISCO BORJA (350444)

DR. GONZALEZ PONCE, FRANCISCO BORJA

CL MAR DE SIBERIA 1 C.P: 35100
928404142

DRA. LEON SUAREZ, ISABEL (350444)

DRA. LEON SUAREZ, ISABEL

CL MAR DE SIBERIA 1 C.P: 35100
928404142

HOSPITAL SAN ROQUE MASPALOMAS (350444)

HOSPITAL SAN ROQUE MASPALOMAS

CL MAR DE SIBERIA 1 C.P: 35100
928404142

DIAGNÓSTICO POR LA IMAGEN

HOSPITAL SAN ROQUE MASPALOMAS (350444)

HOSPITAL SAN ROQUE MASPALOMAS

CL MAR DE SIBERIA 1 C.P: 35100
928404142

ENDOCRINOLOGIA Y NUTRICION

HOSPITAL SAN ROQUE MASPALOMAS (350444)

HOSPITAL SAN ROQUE MASPALOMAS

CL MAR DE SIBERIA 1 C.P: 35100
928404142

ESTOMATOLOGIA-ODONTOLOGIA

CLINICA DENTAL ICEO SAN BARTOLOME (350527)

CLINICA DENTAL ICEO SAN BARTOLOME

CL DEL MAR DE SIBERIA 1 C.P: 35100
928776145

DR. BRITO CORRIENTE, JUAN JOSE (350444)

DR. BRITO CORRIENTE, JUAN JOSE

CL MAR DE SIBERIA 1 C.P: 35100
928404142

DR. BRITO CORRIENTE, JUAN JOSE (350444)

DR. BRITO CORRIENTE, JUAN JOSE

CL MAR DE SIBERIA 1 C.P: 35100
928404142

DR. BRITO CORRIENTE, JUAN JOSE (350444)

DR. BRITO CORRIENTE, JUAN JOSE

CL MAR DE SIBERIA 1 C.P: 35100
928404142

DR. CUBILLO BLASCO, VICTOR (350444)

DR. CUBILLO BLASCO, VICTOR

CL MAR DE SIBERIA 1 C.P: 35100
928404142

DR. CUBILLO BLASCO, VICTOR (350444)

DR. CUBILLO BLASCO, VICTOR

CL MAR DE SIBERIA 1 C.P: 35100
928404142

DR. CUBILLO BLASCO, VICTOR (350444)

DR. CUBILLO BLASCO, VICTOR

CL MAR DE SIBERIA 1 C.P: 35100
928404142

DR. MONDILLO, CORRADO (350444)

DR. MONDILLO, CORRADO

CL MAR DE SIBERIA 1 C.P: 35100
928404142

DR. PLACERES GUTIERREZ, YERAY (350444)

DR. PLACERES GUTIERREZ, YERAY

CL MAR DE SIBERIA 1 C.P: 35100
928404142

DR. PLACERES GUTIERREZ, YERAY (350444)

DR. PLACERES GUTIERREZ, YERAY

CL MAR DE SIBERIA 1 C.P: 35100
928404142

DR. PLACERES GUTIERREZ, YERAY (350444)

DR. PLACERES GUTIERREZ, YERAY

CL MAR DE SIBERIA 1 C.P: 35100
928404142

DR. PLACERES GUTIERREZ, YERAY JORGE (350527)

DR. PLACERES GUTIERREZ, YERAY JORGE

CL DEL MAR DE SIBERIA 1 C.P: 35100
928776145

ESTOMATOLOGIA-ODONTOLOGIA

DR. PORTILLO PAULSON, ADAM (350444)

DR. PORTILLO PAULSON, ADAM
CL MAR DE SIBERIA 1 C.P: 35100
928404142

DR. QUINTANA RAMOS, VICTOR (350444)

DR. QUINTANA RAMOS, VICTOR
CL MAR DE SIBERIA 1 C.P: 35100
928404142

DRA. DE PONTE CAICOYA, ANA (350527)

DRA. DE PONTE CAICOYA, ANA
CL DEL MAR DE SIBERIA 1 C.P: 35100
928776145

DRA. DE PONTE CAICOYA, ANA (350444)

DRA. DE PONTE CAICOYA, ANA
CL MAR DE SIBERIA 1 C.P: 35100
928404142

DRA. GONZALEZ JUNCAL, MARIA DEL ROCIO (350444)

DRA. GONZALEZ JUNCAL, MARIA DEL ROCIO
CL MAR DE SIBERIA 1 C.P: 35100
928404142

DRA. JIMENEZ ORTE, MARISA (350527)

DRA. JIMENEZ ORTE, MARISA
CL DEL MAR DE SIBERIA 1 C.P: 35100
928776145

DRA. LERIDA BERMEJO, ANA (350444)

DRA. LERIDA BERMEJO, ANA
CL MAR DE SIBERIA 1 C.P: 35100
928404142

DRA. RODRIGUEZ CABRERA, IVONNE (350444)

DRA. RODRIGUEZ CABRERA, IVONNE
CL MAR DE SIBERIA 1 C.P: 35100
928404142

DRA. RODRIGUEZ CABRERA, YVONNE (350527)

DRA. RODRIGUEZ CABRERA, YVONNE
CL DEL MAR DE SIBERIA 1 C.P: 35100
928776145

DR. QUINTANA RAMOS, VICTOR (350444)

DR. QUINTANA RAMOS, VICTOR
CL MAR DE SIBERIA 1 C.P: 35100
928404142

DR. RODRIGUEZ CABRERA, IVONNE (350444)

DR. RODRIGUEZ CABRERA, IVONNE
CL MAR DE SIBERIA 1 C.P: 35100
928404142

DRA. DE PONTE CAICOYA, ANA (350444)

DRA. DE PONTE CAICOYA, ANA
CL MAR DE SIBERIA 1 C.P: 35100
928404142

DRA. GAICOMELLI PEREA, KARINA (350444)

DRA. GAICOMELLI PEREA, KARINA
CL MAR DE SIBERIA 1 C.P: 35100
928404142

DRA. JIMENEZ ORTE, MARIA LUISA (350444)

DRA. JIMENEZ ORTE, MARIA LUISA
CL MAR DE SIBERIA 1 C.P: 35100
928404142

DRA. LERIDA BERMEJO, ANA (350444)

DRA. LERIDA BERMEJO, ANA
CL MAR DE SIBERIA 1 C.P: 35100
928404142

DRA. RAHN, RAQUEL (350527)

DRA. RAHN, RAQUEL
CL DEL MAR DE SIBERIA 1 C.P: 35100
928776145

DRA. RODRIGUEZ CABRERA, IVONNE (350444)

DRA. RODRIGUEZ CABRERA, IVONNE
CL MAR DE SIBERIA 1 C.P: 35100
928404142

HOSPITAL SAN ROQUE MASPALOMAS (350444)

HOSPITAL SAN ROQUE MASPALOMAS
CL MAR DE SIBERIA 1 C.P: 35100
928404142

FISIOTERAPIA

EUROKLINIK MASPALOMAS (350535)

EUROKLINIK MASPALOMAS
AV TIMPLE 4 C.P: 35290
928770550

ICOT SAN AGUSTIN (350554)

ICOT SAN AGUSTIN
CL LOS JAZMINES 4 C.P: 35290
928948744

VITAL SUITES RESIDENCIA, SALUD Y SPA (350514)

VITAL SUITES RESIDENCIA, SALUD Y SPA
AV DE GRAN CANARIA 80 C.P: 35100
928768028

HOSPITAL SAN ROQUE MASPALOMAS (350444)

HOSPITAL SAN ROQUE MASPALOMAS
CL MAR DE SIBERIA 1 C.P: 35100
928404142

SR. CABRERA LEMES, ALEXIS (350554)

SR. CABRERA LEMES, ALEXIS
CL LOS JAZMINES 4 C.P: 35290
928948744

HEMATOLOGIA Y HEMOTERAPIA

CLINICA CIMMA (350557)
CLINICA CIMMA
AV DE TIRAJANA 14 BJ C.P: 35100
928761796

HOSPITAL SAN ROQUE MASPALOMAS (350444)
HOSPITAL SAN ROQUE MASPALOMAS
CL MAR DE SIBERIA 1 C.P: 35100
928404142

MAMOGRAFIA

HOSPITAL SAN ROQUE MASPALOMAS (350444)
HOSPITAL SAN ROQUE MASPALOMAS
CL MAR DE SIBERIA 1 C.P: 35100
928404142

MEDICINA GENERAL-MEDICINA FAMILIA

CLINICA LAS PALMERAS MASPALOMAS (350558)
CLINICA LAS PALMERAS MASPALOMAS
AV TOUROPERADOR NECKERMANN 22 C.P: 35100
928763366

DR. ARJONA MIRABAL, MARJORIE (350444)
DR. ARJONA MIRABAL, MARJORIE
CL MAR DE SIBERIA 1 C.P: 35100
928404142

DR. CALA MON, JOSE ALFREDO (350444)
DR. CALA MON, JOSE ALFREDO
CL MAR DE SIBERIA 1 C.P: 35100
928404142

DR. CAMPILLO DIAZ, JUAN CARLOS (350444)
DR. CAMPILLO DIAZ, JUAN CARLOS
CL MAR DE SIBERIA 1 C.P: 35100
928404142

DR. CHAVEZ VEGA, YOAXIEL (350444)
DR. CHAVEZ VEGA, YOAXIEL
CL MAR DE SIBERIA 1 C.P: 35100
928404142

DR. CUTANDA PUIGVERT, RUBEN (350444)
DR. CUTANDA PUIGVERT, RUBEN
CL MAR DE SIBERIA 1 C.P: 35100
928404142

DR. FANTOZZI, MAURICIO ABEL (350444)
DR. FANTOZZI, MAURICIO ABEL
CL MAR DE SIBERIA 1 C.P: 35100
928404142

DR. FUMERO LABRADA, MICHEL (350444)
DR. FUMERO LABRADA, MICHEL
CL MAR DE SIBERIA 1 C.P: 35100
928404142

DR. GONZALEZ LUZARDO, WILLIAM (350444)
DR. GONZALEZ LUZARDO, WILLIAM
CL MAR DE SIBERIA 1 C.P: 35100
928404142

DR. AMADOR ESPINO, BIANCA MARIA (350444)
DR. AMADOR ESPINO, BIANCA MARIA
CL MAR DE SIBERIA 1 C.P: 35100
928404142

DR. ARROYO DELGADO, JUAN MARIA (350444)
DR. ARROYO DELGADO, JUAN MARIA
CL MAR DE SIBERIA 1 C.P: 35100
928404142

DR. CALLEJAS ESPINOSA, JOSE EDEL (350444)
DR. CALLEJAS ESPINOSA, JOSE EDEL
CL MAR DE SIBERIA 1 C.P: 35100
928404142

DR. CHALJUB BRAVO, ERNESTO (350444)
DR. CHALJUB BRAVO, ERNESTO
CL MAR DE SIBERIA 1 C.P: 35100
928404142

DR. COBAS MORENO, LEONEL (350444)
DR. COBAS MORENO, LEONEL
CL MAR DE SIBERIA 1 C.P: 35100
928404142

DR. DIAZ MIRANDA, JESUS GERARDO (350444)
DR. DIAZ MIRANDA, JESUS GERARDO
CL MAR DE SIBERIA 1 C.P: 35100
928404142

DR. FAZZOLARI MORA, GIAN CARLO (350444)
DR. FAZZOLARI MORA, GIAN CARLO
CL MAR DE SIBERIA 1 C.P: 35100
928404142

DR. GARCIA ANZARDO, CARLOS ANTONIO (350444)
DR. GARCIA ANZARDO, CARLOS ANTONIO
CL MAR DE SIBERIA 1 C.P: 35100
928404142

DR. HERNANDEZ GARCIA, REMIGIO MANUEL (350444)
DR. HERNANDEZ GARCIA, REMIGIO MANUEL
CL MAR DE SIBERIA 1 C.P: 35100
928404142

MEDICINA GENERAL-MEDICINA FAMILIA

DR. HERNANDEZ GONZALEZ, ALEJANDRO JAVIER (350444)

DR. HERNANDEZ GONZALEZ, ALEJANDRO JAVIER
CL MAR DE SIBERIA 1 C.P: 35100
928404142

DR. MAESTRE ROJAS, ROOINER RAFAEL (350444)

DR. MAESTRE ROJAS, ROOINER RAFAEL
CL MAR DE SIBERIA 1 C.P: 35100
928404142

DR. MIRANDA PL, DAYAN FELIPE (350444)

DR. MIRANDA PL, DAYAN FELIPE
CL MAR DE SIBERIA 1 C.P: 35100
928404142

DR. PADRON ALONSO, SERGIO (350444)

DR. PADRON ALONSO, SERGIO
CL MAR DE SIBERIA 1 C.P: 35100
928404142

DR. SILVA GARRETON, ALEJANDRO (350444)

DR. SILVA GARRETON, ALEJANDRO
CL MAR DE SIBERIA 1 C.P: 35100
928404142

DR. TELLEZ UZCATEGUI, RAMON EDUARDO (350444)

DR. TELLEZ UZCATEGUI, RAMON EDUARDO
CL MAR DE SIBERIA 1 C.P: 35100
928404142

DR. YERA GOMEZ, LIVAN (350444)

DR. YERA GOMEZ, LIVAN
CL MAR DE SIBERIA 1 C.P: 35100
928404142

DRA. ARMAS DOMINGUEZ, ANNETTE (350444)

DRA. ARMAS DOMINGUEZ, ANNETTE
CL MAR DE SIBERIA 1 C.P: 35100
928404142

DRA. GRANDE PESQUERO, PILAR (350444)

DRA. GRANDE PESQUERO, PILAR
CL MAR DE SIBERIA 1 C.P: 35100
928404142

DRA. LOPEZ BENITEZ, TANIA (350444)

DRA. LOPEZ BENITEZ, TANIA
CL MAR DE SIBERIA 1 C.P: 35100
928404142

DRA. MAS SILVA, SINLAIDY (350444)

DRA. MAS SILVA, SINLAIDY
CL MAR DE SIBERIA 1 C.P: 35100
928404142

DRA. RICO NODALES, ANNAMAY (350444)

DRA. RICO NODALES, ANNAMAY
CL MAR DE SIBERIA 1 C.P: 35100
928404142

DR. LOPEZ ALAMO, MARCELINO (350330)

DR. LOPEZ ALAMO, MARCELINO
CL LA PALMA 15 1 6 C.P: 35250
928760535

DR. MENDEZ ARENDSZ, THAIRON GUILLERMO SILVA (350444)

DR. MENDEZ ARENDSZ, THAIRON GUILLERMO SILVA
CL MAR DE SIBERIA 1 C.P: 35100
928404142

DR. MORFFI GARCIA, CARLOS MIGUEL (350444)

DR. MORFFI GARCIA, CARLOS MIGUEL
CL MAR DE SIBERIA 1 C.P: 35100
928404142

DR. PEREZ BETANCOURT, EDUARDO (350444)

DR. PEREZ BETANCOURT, EDUARDO
CL MAR DE SIBERIA 1 C.P: 35100
928404142

DR. SILVERIO MARTINEZ, EDDY (350444)

DR. SILVERIO MARTINEZ, EDDY
CL MAR DE SIBERIA 1 C.P: 35100
928404142

DR. VARELA VALDES, ARCIDES ABRAHAM (350444)

DR. VARELA VALDES, ARCIDES ABRAHAM
CL MAR DE SIBERIA 1 C.P: 35100
928404142

DRA. ALONSO LUIS, ZORAIDA (350444)

DRA. ALONSO LUIS, ZORAIDA
CL MAR DE SIBERIA 1 C.P: 35100
928404142

DRA. COSTAGLI, ALESSANDRA (350444)

DRA. COSTAGLI, ALESSANDRA
CL MAR DE SIBERIA 1 C.P: 35100
928404142

DRA. HINCAPIE RIOS, MARIA ALEJANDRA (350444)

DRA. HINCAPIE RIOS, MARIA ALEJANDRA
CL MAR DE SIBERIA 1 C.P: 35100
928404142

DRA. MARCOTULLIO, ANTONELLA (350444)

DRA. MARCOTULLIO, ANTONELLA
CL MAR DE SIBERIA 1 C.P: 35100
928404142

DRA. QUERAL CABRERA, RAQUEL (350444)

DRA. QUERAL CABRERA, RAQUEL
CL MAR DE SIBERIA 1 C.P: 35100
928404142

DRA. VICTORERO RODRIGUEZ, VIVIAN ROSA (350444)

DRA. VICTORERO RODRIGUEZ, VIVIAN ROSA
CL MAR DE SIBERIA 1 C.P: 35100
928404142

MEDICINA GENERAL-MEDICINA FAMILIA

HOSPITAL SAN ROQUE MASPALOMAS (350444)

HOSPITAL SAN ROQUE MASPALOMAS

CL MAR DE SIBERIA 1 C.P: 35100

928404142

MEDICINA INTERNA

DR. ACOSTA SOCORRO, ANTONIO JOSE (350444)

DR. ACOSTA SOCORRO, ANTONIO JOSE

CL MAR DE SIBERIA 1 C.P: 35100

928404142

HOSPITAL SAN ROQUE MASPALOMAS (350444)

HOSPITAL SAN ROQUE MASPALOMAS

CL MAR DE SIBERIA 1 C.P: 35100

928404142

DR. MEDINA GUERRA, CRISTOBAL JESUS (350444)

DR. MEDINA GUERRA, CRISTOBAL JESUS

CL MAR DE SIBERIA 1 C.P: 35100

928404142

NEFROLOGIA

DR. HENRIQUEZ PALOP, FERNANDO (350444)

DR. HENRIQUEZ PALOP, FERNANDO

CL MAR DE SIBERIA 1 C.P: 35100

928404142

HOSPITAL SAN ROQUE MASPALOMAS (350444)

HOSPITAL SAN ROQUE MASPALOMAS

CL MAR DE SIBERIA 1 C.P: 35100

928404142

DRA. SANCHEZ SANTANA, ANA YURENA (350444)

DRA. SANCHEZ SANTANA, ANA YURENA

CL MAR DE SIBERIA 1 C.P: 35100

928404142

NEUMOLOGÍA

HOSPITAL SAN ROQUE MASPALOMAS (350444)

HOSPITAL SAN ROQUE MASPALOMAS

CL MAR DE SIBERIA 1 C.P: 35100

928404142

NEUROCIROLOGIA

HOSPITAL SAN ROQUE MASPALOMAS (350444)

HOSPITAL SAN ROQUE MASPALOMAS

CL MAR DE SIBERIA 1 C.P: 35100

928404142

NEUROFISIOLOGÍA CLÍNICA

DR. GARCIA URQUIZA, SERGIO (350444)

DR. GARCIA URQUIZA, SERGIO

CL MAR DE SIBERIA 1 C.P: 35100

928404142

HOSPITAL SAN ROQUE MASPALOMAS (350444)

HOSPITAL SAN ROQUE MASPALOMAS

CL MAR DE SIBERIA 1 C.P: 35100

928404142

DRA. RODRIGUEZ ULECIA, INMACULADA (350444)

DRA. RODRIGUEZ ULECIA, INMACULADA

CL MAR DE SIBERIA 1 C.P: 35100

928404142

NEUROLOGIA

DR. RODRIGUEZ PONS, DANIEL (350444)
DR. RODRIGUEZ PONS, DANIEL
 CL MAR DE SIBERIA 1 C.P: 35100
 928404142

HOSPITAL SAN ROQUE MASPALOMAS (350444)
HOSPITAL SAN ROQUE MASPALOMAS
 CL MAR DE SIBERIA 1 C.P: 35100
 928404142

OBSTETRICIA Y GINECOLOGÍA

DR. CABRERA MORALES, FRANCISCO (350444)
DR. CABRERA MORALES, FRANCISCO
 CL MAR DE SIBERIA 1 C.P: 35100
 928404142

DR. LOPEZ RODRIGUEZ, JUAN FRANCISCO (350444)
DR. LOPEZ RODRIGUEZ, JUAN FRANCISCO
 CL MAR DE SIBERIA 1 C.P: 35100
 928404142

HOSPITAL SAN ROQUE MASPALOMAS (350444)
HOSPITAL SAN ROQUE MASPALOMAS
 CL MAR DE SIBERIA 1 C.P: 35100
 928404142

OFTALMOLOGIA

DR. CASTELLANO SOLANES, JORGE (350444)
DR. CASTELLANO SOLANES, JORGE
 CL MAR DE SIBERIA 1 C.P: 35100
 928404142

DR. GALVAN GONZALEZ, FRANCISCO (350444)
DR. GALVAN GONZALEZ, FRANCISCO
 CL MAR DE SIBERIA 1 C.P: 35100
 928404142

DR. GONZALEZ DELGADO, HELIODORO (350481)
DR. GONZALEZ DELGADO, HELIODORO
 AV DE GALDAR 30 C.P: 35100
 928771117

HOSPITAL SAN ROQUE MASPALOMAS (350444)
HOSPITAL SAN ROQUE MASPALOMAS
 CL MAR DE SIBERIA 1 C.P: 35100
 928404142

OTORRINOLARINGOLOGÍA

DR. BENITEZ MARTIN, FRANCISCO (350444)
DR. BENITEZ MARTIN, FRANCISCO
 CL MAR DE SIBERIA 1 C.P: 35100
 928404142

DR. MOLINA IGLESIAS, FRANCISCO (350444)
DR. MOLINA IGLESIAS, FRANCISCO
 CL MAR DE SIBERIA 1 C.P: 35100
 928404142

HOSPITAL SAN ROQUE MASPALOMAS (350444)
HOSPITAL SAN ROQUE MASPALOMAS
 CL MAR DE SIBERIA 1 C.P: 35100
 928404142

PEDIATRIA

DR. CACERES ALEMAN, NESTOR (350444)
DR. CACERES ALEMAN, NESTOR
 CL MAR DE SIBERIA 1 C.P: 35100
 928404142

DR. CACHARRON CID, GUILLERMO (350444)
DR. CACHARRON CID, GUILLERMO
 CL MAR DE SIBERIA 1 C.P: 35100
 928404142

DR. CARDENES RODRIGUEZ, ADRIAN (350444)
DR. CARDENES RODRIGUEZ, ADRIAN
 CL MAR DE SIBERIA 1 C.P: 35100
 928404142

DR. DE LA ROSA SANCHEZ, DANIEL (350444)
DR. DE LA ROSA SANCHEZ, DANIEL
 CL MAR DE SIBERIA 1 C.P: 35100
 928404142

PEDIATRIA

DR. DORTA LUIS, ISMAEL JOSE (350444)

DR. DORTA LUIS, ISMAEL JOSE

CL MAR DE SIBERIA 1 C.P: 35100
928404142

DR. MAJAN RODRIGUEZ, ALEJANDRO (350444)

DR. MAJAN RODRIGUEZ, ALEJANDRO

CL MAR DE SIBERIA 1 C.P: 35100
928404142

DR. RAMIREZ GOMEZ, JUAN (350444)

DR. RAMIREZ GOMEZ, JUAN

CL MAR DE SIBERIA 1 C.P: 35100
928404142

DRA. MORENO DIEZ, MARINA (350444)

DRA. MORENO DIEZ, MARINA

CL MAR DE SIBERIA 1 C.P: 35100
928404142

HOSPITAL SAN ROQUE MASPALOMAS (350444)

HOSPITAL SAN ROQUE MASPALOMAS

CL MAR DE SIBERIA 1 C.P: 35100
928404142

DR. DUEÑAS DISOTUAR, YUNYOR (350444)

DR. DUEÑAS DISOTUAR, YUNYOR

CL MAR DE SIBERIA 1 C.P: 35100
928404142

DR. MURJANI BHARWANI, HIMA SURESH (350444)

DR. MURJANI BHARWANI, HIMA SURESH

CL MAR DE SIBERIA 1 C.P: 35100
928404142

DRA. LEDEZMA ZAPATA, KARINA NATHALIE (350444)

DRA. LEDEZMA ZAPATA, KARINA NATHALIE

CL MAR DE SIBERIA 1 C.P: 35100
928404142

DRA. SANZ ESPINOSA, IRIS (350444)

DRA. SANZ ESPINOSA, IRIS

CL MAR DE SIBERIA 1 C.P: 35100
928404142

REHABILITACION

DR. GOMEZ GARCIA DE PASO, ARTURO (350444)

DR. GOMEZ GARCIA DE PASO, ARTURO

CL MAR DE SIBERIA 1 C.P: 35100
928404142

DR. MORILLAS HERNANDEZ, RICARDO ALBERTO (350554)

DR. MORILLAS HERNANDEZ, RICARDO ALBERTO

CL LOS JAZMINES 4 C.P: 35290
928948744

ICOT SAN AGUSTIN (350554)

ICOT SAN AGUSTIN

CL LOS JAZMINES 4 C.P: 35290
928948744

DR. GUTIERREZ MEDINA, NESTOR MARIO (350444)

DR. GUTIERREZ MEDINA, NESTOR MARIO

CL MAR DE SIBERIA 1 C.P: 35100
928404142

HOSPITAL SAN ROQUE MASPALOMAS (350444)

HOSPITAL SAN ROQUE MASPALOMAS

CL MAR DE SIBERIA 1 C.P: 35100
928404142

VITAL SUITES RESIDENCIA, SALUD Y SPA (350514)

VITAL SUITES RESIDENCIA, SALUD Y SPA

AV DE GRAN CANARIA 80 C.P: 35100
928768028

RESONANCIA MAGNÉTICA

HOSPITAL SAN ROQUE MASPALOMAS (350444)

HOSPITAL SAN ROQUE MASPALOMAS

CL MAR DE SIBERIA 1 C.P: 35100
928404142

REUMATOLOGIA

HOSPITAL SAN ROQUE MASPALOMAS (350444)

HOSPITAL SAN ROQUE MASPALOMAS

CL MAR DE SIBERIA 1 C.P: 35100
928404142

T.A.C.

HOSPITAL SAN ROQUE MASPALOMAS (350444)
HOSPITAL SAN ROQUE MASPALOMAS
 CL MAR DE SIBERIA 1 C.P: 35100
 928404142

TRAUMATOLOGIA Y CIR.ORTOPEDICA

DR. HERNANDEZ SANTANA, ANTONIO FRANCISCO (350444)
DR. HERNANDEZ SANTANA, ANTONIO FRANCISCO
 CL MAR DE SIBERIA 1 C.P: 35100
 928404142

DR. PANTALEON RODRIGUEZ, EDWIN MANUEL (350444)
DR. PANTALEON RODRIGUEZ, EDWIN MANUEL
 CL MAR DE SIBERIA 1 C.P: 35100
 928404142

DR. SALGADO GUERRA, ESMIDIO (350444)
DR. SALGADO GUERRA, ESMIDIO
 CL MAR DE SIBERIA 1 C.P: 35100
 928404142

DR. SANTANA LOPEZ, PEDRO (350444)
DR. SANTANA LOPEZ, PEDRO
 CL MAR DE SIBERIA 1 C.P: 35100
 928404142

EUROKLINIK MASPALOMAS (350535)
EUROKLINIK MASPALOMAS
 AV TIMPLE 4 C.P: 35290
 928770550

HOSPITAL SAN ROQUE MASPALOMAS (350444)
HOSPITAL SAN ROQUE MASPALOMAS
 CL MAR DE SIBERIA 1 C.P: 35100
 928404142

ICOT SAN AGUSTIN (350554)
ICOT SAN AGUSTIN
 CL LOS JAZMINES 4 C.P: 35290
 928948744

URGENCIAS GINECOLOGICAS

HOSPITAL SAN ROQUE MASPALOMAS (350444)
HOSPITAL SAN ROQUE MASPALOMAS
 CL MAR DE SIBERIA 1 C.P: 35100
 928404142

URGENCIAS HOSPITALARIAS

HOSPITAL SAN ROQUE MASPALOMAS (350444)
HOSPITAL SAN ROQUE MASPALOMAS
 CL MAR DE SIBERIA 1 C.P: 35100
 928404142

URGENCIAS TRAUMATOLOGICAS

HOSPITAL SAN ROQUE MASPALOMAS (350444)
HOSPITAL SAN ROQUE MASPALOMAS
 CL MAR DE SIBERIA 1 C.P: 35100
 928404142

UROLOGIA

DR. JUAREZ DEL DAGO ANAYA, PABLO (350444)
DR. JUAREZ DEL DAGO ANAYA, PABLO
 CL MAR DE SIBERIA 1 C.P: 35100
 928404142

DRA. DAVO CERDA, REBECA (350444)
DRA. DAVO CERDA, REBECA
 CL MAR DE SIBERIA 1 C.P: 35100
 928404142

UROLOGIA

HOSPITAL SAN ROQUE MASPALOMAS (350444)
HOSPITAL SAN ROQUE MASPALOMAS
 CL MAR DE SIBERIA 1 C.P: 35100
 928404142

SAN FERNANDO (MASPALOMAS)

ALERGOLOGIA

DR. FIGUEROA RIVERO, JAVIER (350457)
DR. FIGUEROA RIVERO, JAVIER
 CL BUGANVILLA 1 C.P: 35100
 928769004

DRA. CABALLERO NARANJO, ELENA (350457)
DRA. CABALLERO NARANJO, ELENA
 CL BUGANVILLA 1 C.P: 35100
 928769004

DRA. CABRERA HERNANDEZ, RAQUEL MONTSERRAT (350457)
DRA. CABRERA HERNANDEZ, RAQUEL MONTSERRAT
 CL BUGANVILLA 1 C.P: 35100
 928769004

HOSPITEN ROCA (350457)
HOSPITEN ROCA
 CL BUGANVILLA 1 C.P: 35100
 928769004

ANALISIS CLINICOS

DRA. PADRON MORALES, JUANA (350457)
DRA. PADRON MORALES, JUANA
 CL BUGANVILLA 1 C.P: 35100
 928769004

HOSPITEN ROCA (350457)
HOSPITEN ROCA
 CL BUGANVILLA 1 C.P: 35100
 928769004

ANATOMIA PATOLOGICA

DRA. GARCIA SUAREZ, PINO (350457)
DRA. GARCIA SUAREZ, PINO
 CL BUGANVILLA 1 C.P: 35100
 928769004

HOSPITEN ROCA (350457)
HOSPITEN ROCA
 CL BUGANVILLA 1 C.P: 35100
 928769004

ANGIOLOGIA Y CIRUGIA VASCULAR

DRA. LARA CARO, MIRJANA MARGARITA (350457)
DRA. LARA CARO, MIRJANA MARGARITA
 CL BUGANVILLA 1 C.P: 35100
 928769004

HOSPITEN ROCA (350457)
HOSPITEN ROCA
 CL BUGANVILLA 1 C.P: 35100
 928769004

APARATO DIGESTIVO. PROCTOLOGIA

DR. CARNERERO RODRIGUEZ, JOSE ANTONIO (350457)
DR. CARNERERO RODRIGUEZ, JOSE ANTONIO
 CL BUGANVILLA 1 C.P: 35100
 928769004

DR. ESTRADA LEON, IGNACIO (350457)
DR. ESTRADA LEON, IGNACIO
 CL BUGANVILLA 1 C.P: 35100
 928769004

DR. SOSA DE LA NUEZ, VICTOR MANUEL (350457)
DR. SOSA DE LA NUEZ, VICTOR MANUEL
 CL BUGANVILLA 1 C.P: 35100
 928769004

HOSPITEN ROCA (350457)
HOSPITEN ROCA
 CL BUGANVILLA 1 C.P: 35100
 928769004

ATS

HOSPITEN ROCA (350457)
HOSPITEN ROCA
CL BUGANVILLA 1 C.P: 35100
928769004

CARDIOLOGIA

DR. CARRICONDO MARTINEZ, JOSE MIGUEL (350457)
DR. CARRICONDO MARTINEZ, JOSE MIGUEL
CL BUGANVILLA 1 C.P: 35100
928769004

DR. LOPEZ MARTIN, JOAQUIN (350457)
DR. LOPEZ MARTIN, JOAQUIN
CL BUGANVILLA 1 C.P: 35100
928769004

DR. SANCHEZ PALACIOS, MANUEL ANGEL (350457)
DR. SANCHEZ PALACIOS, MANUEL ANGEL
CL BUGANVILLA 1 C.P: 35100
928769004

DRA. MENDOZA LEMES, HARIDIAN (350457)
DRA. MENDOZA LEMES, HARIDIAN
CL BUGANVILLA 1 C.P: 35100
928769004

HOSPITEN ROCA (350457)
HOSPITEN ROCA
CL BUGANVILLA 1 C.P: 35100
928769004

DR. CULEBRAS CACERES, CARLOS (350457)
DR. CULEBRAS CACERES, CARLOS
CL BUGANVILLA 1 C.P: 35100
928769004

DR. RUIZ HERNANDEZ, PABLO MIGUEL (350457)
DR. RUIZ HERNANDEZ, PABLO MIGUEL
CL BUGANVILLA 1 C.P: 35100
928769004

DRA. LEON SOSA, MAITE (350457)
DRA. LEON SOSA, MAITE
CL BUGANVILLA 1 C.P: 35100
928769004

DRA. QUEVEDO NELSON, VERONICA (350457)
DRA. QUEVEDO NELSON, VERONICA
CL BUGANVILLA 1 C.P: 35100
928769004

CIRUGIA CARDIOVASCULAR

HOSPITEN ROCA (350457)
HOSPITEN ROCA
CL BUGANVILLA 1 C.P: 35100
928769004

CIRUGIA GENERAL Y AP. DIGESTIVO

DR. ALBA MESA, FRANCISCO (350457)
DR. ALBA MESA, FRANCISCO
CL BUGANVILLA 1 C.P: 35100
928769004

DR. MINGUEZ GARCIA, FRANCISCO ANTONIO (350457)
DR. MINGUEZ GARCIA, FRANCISCO ANTONIO
CL BUGANVILLA 1 C.P: 35100
928769004

HOSPITEN ROCA (350457)
HOSPITEN ROCA
CL BUGANVILLA 1 C.P: 35100
928769004

CIRUGIA MAXILOFACIAL

DR. BURITICA MOLANO, CHRISTIAN ALEXANDER (350457)

DR. BURITICA MOLANO, CHRISTIAN ALEXANDER
CL BUGANVILLA 1 C.P: 35100
928769004

DR. SUAREZ SOTO, ALDO (350457)

DR. SUAREZ SOTO, ALDO
CL BUGANVILLA 1 C.P: 35100
928769004

HOSPITEN ROCA (350457)

HOSPITEN ROCA
CL BUGANVILLA 1 C.P: 35100
928769004

CIRUGIA PEDIATRICA

DR. PEREZ ETCHEPARE FIGUEROA, EDUARDO LUIS (350457)

DR. PEREZ ETCHEPARE FIGUEROA, EDUARDO LUIS
CL BUGANVILLA 1 C.P: 35100
928769004

DR. PEREZ-ETCHEPARE FIGUEROA, EDUARDO LUIS (350457)

DR. PEREZ-ETCHEPARE FIGUEROA, EDUARDO LUIS
CL BUGANVILLA 1 C.P: 35100
928769004

DRA. HERNANDEZ RODRIGUEZ, RAQUEL ANGELICA (350457)

DRA. HERNANDEZ RODRIGUEZ, RAQUEL ANGELICA
CL BUGANVILLA 1 C.P: 35100
928769004

HOSPITEN ROCA (350457)

HOSPITEN ROCA
CL BUGANVILLA 1 C.P: 35100
928769004

CIRUGIA PLASTICA Y REPARADORA

DR. LIMA SANCHEZ, JAIME DAVID (350457)

DR. LIMA SANCHEZ, JAIME DAVID
CL BUGANVILLA 1 C.P: 35100
928769004

HOSPITEN ROCA (350457)

HOSPITEN ROCA
CL BUGANVILLA 1 C.P: 35100
928769004

CIRUGIA TORACICA

DR. FREIXINET GILART, JORGE LORENZO (350457)

DR. FREIXINET GILART, JORGE LORENZO
CL BUGANVILLA 1 C.P: 35100
928769004

HOSPITEN ROCA (350457)

HOSPITEN ROCA
CL BUGANVILLA 1 C.P: 35100
928769004

DENSITOMETRIA

HOSPITEN ROCA (350457)

HOSPITEN ROCA
CL BUGANVILLA 1 C.P: 35100
928769004

DERMATOLOGIA MEDICO-QUIRURGICA

DR. MARTIN QUINTANA, GONZALO (350457)

DR. MARTIN QUINTANA, GONZALO
CL BUGANVILLA 1 C.P: 35100
928769004

DRA. MARTEL MARTEL, ROSA MARIA (350457)

DRA. MARTEL MARTEL, ROSA MARIA
CL BUGANVILLA 1 C.P: 35100
928769004

DERMATOLOGIA MEDICO-QUIRURGICA

DRA. MARTIN MORENO, ROSMARY (350457)
DRA. MARTIN MORENO, ROSMARY
 CL BUGANVILLA 1 C.P: 35100
 928769004

HOSPITEN ROCA (350457)
HOSPITEN ROCA
 CL BUGANVILLA 1 C.P: 35100
 928769004

DIAGNÓSTICO POR LA IMAGEN

DR. SANCHEZ MARTIN, VICTOR (350457)
DR. SANCHEZ MARTIN, VICTOR
 CL BUGANVILLA 1 C.P: 35100
 928769004

DRA. GIVICA PEREZ, BENITA AMPARO (350457)
DRA. GIVICA PEREZ, BENITA AMPARO
 CL BUGANVILLA 1 C.P: 35100
 928769004

DRA. QUINTANA KWAK, TAMARA (350457)
DRA. QUINTANA KWAK, TAMARA
 CL BUGANVILLA 1 C.P: 35100
 928769004

HOSPITEN ROCA (350457)
HOSPITEN ROCA
 CL BUGANVILLA 1 C.P: 35100
 928769004

FISIOTERAPIA

HOSPITEN ROCA (350457)
HOSPITEN ROCA
 CL BUGANVILLA 1 C.P: 35100
 928769004

HEMATOLOGIA Y HEMOTERAPIA

DR. DIAZ CREMADES, JUAN MANUEL (350457)
DR. DIAZ CREMADES, JUAN MANUEL
 CL BUGANVILLA 1 C.P: 35100
 928769004

DRA. GUEDES MESA, SUSEJ (350457)
DRA. GUEDES MESA, SUSEJ
 CL BUGANVILLA 1 C.P: 35100
 928769004

HOSPITEN ROCA (350457)
HOSPITEN ROCA
 CL BUGANVILLA 1 C.P: 35100
 928769004

MAMOGRAFIA

HOSPITEN ROCA (350457)
HOSPITEN ROCA
 CL BUGANVILLA 1 C.P: 35100
 928769004

MEDICINA GENERAL-MEDICINA FAMILIA

HOSPITEN ROCA (350457)
HOSPITEN ROCA
 CL BUGANVILLA 1 C.P: 35100
 928769004

MEDICINA INTERNA

DR. AFONSO SUAREZ, OCTAVIO (350457)

DR. AFONSO SUAREZ, OCTAVIO

CL BUGANVILLA 1 C.P: 35100

928769004

DRA. SCHULZE, ANNA CHRISTINE (350457)

DRA. SCHULZE, ANNA CHRISTINE

CL BUGANVILLA 1 C.P: 35100

928769004

DR. STERZIK, HOLGER (350457)

DR. STERZIK, HOLGER

CL BUGANVILLA 1 C.P: 35100

928769004

HOSPITEN ROCA (350457)

HOSPITEN ROCA

CL BUGANVILLA 1 C.P: 35100

928769004

NEFROLOGIA

DR. CHAMORRO BUCHELI, IVAN HERNANDO (350457)

DR. CHAMORRO BUCHELI, IVAN HERNANDO

CL BUGANVILLA 1 C.P: 35100

928769004

HOSPITEN ROCA (350457)

HOSPITEN ROCA

CL BUGANVILLA 1 C.P: 35100

928769004

NEUMOLOGÍA

DRA. MEDINA CRUZ, MARIA VICTORIA (350457)

DRA. MEDINA CRUZ, MARIA VICTORIA

CL BUGANVILLA 1 C.P: 35100

928769004

DRA. SENA GUTIERREZ, MURIEL (350457)

DRA. SENA GUTIERREZ, MURIEL

CL BUGANVILLA 1 C.P: 35100

928769004

HOSPITEN ROCA (350457)

HOSPITEN ROCA

CL BUGANVILLA 1 C.P: 35100

928769004

NEUROCIRUGIA

DR. RODRIGUEZ MARQUEZ, MARIANO (350457)

DR. RODRIGUEZ MARQUEZ, MARIANO

CL BUGANVILLA 1 C.P: 35100

928769004

HOSPITEN ROCA (350457)

HOSPITEN ROCA

CL BUGANVILLA 1 C.P: 35100

928769004

NEUROFISIOLOGÍA CLÍNICA

HOSPITEN ROCA (350457)

HOSPITEN ROCA

CL BUGANVILLA 1 C.P: 35100

928769004

NEUROLOGIA

DR. AMELA PERIS, RAUL (350457)

DR. AMELA PERIS, RAUL

CL BUGANVILLA 1 C.P: 35100

928769004

DR. LEDESMA VELAZQUEZ, JAVIER (350457)

DR. LEDESMA VELAZQUEZ, JAVIER

CL BUGANVILLA 1 C.P: 35100

928769004

NEUROLOGIA

DRA. BLAZQUEZ MEDINA, ESTEFANIA TERESA (350457)
DRA. BLAZQUEZ MEDINA, ESTEFANIA TERESA
 CL BUGANVILLA 1 C.P: 35100
 928769004

HOSPITEN ROCA (350457)
HOSPITEN ROCA
 CL BUGANVILLA 1 C.P: 35100
 928769004

OBSTETRICIA Y GINECOLOGÍA

DR. BLANCO SOLER, CARLOS (350457)
DR. BLANCO SOLER, CARLOS
 CL BUGANVILLA 1 C.P: 35100
 928769004

DR. CABRERA MORALES, FRANCISCO JOSE (350457)
DR. CABRERA MORALES, FRANCISCO JOSE
 CL BUGANVILLA 1 C.P: 35100
 928769004

DR. PONCE ARROCHA, DANIEL (350457)
DR. PONCE ARROCHA, DANIEL
 CL BUGANVILLA 1 C.P: 35100
 928769004

DRA. ERENBourg, ANNA (350457)
DRA. ERENBourg, ANNA
 CL BUGANVILLA 1 C.P: 35100
 928769004

DRA. GIL GONZALEZ, YOLANDA (350457)
DRA. GIL GONZALEZ, YOLANDA
 CL BUGANVILLA 1 C.P: 35100
 928769004

DRA. MAYA MERINO, LETICIA (350457)
DRA. MAYA MERINO, LETICIA
 CL BUGANVILLA 1 C.P: 35100
 928769004

DRA. PIÑA MEJIA, ANGELA MARIA (350457)
DRA. PIÑA MEJIA, ANGELA MARIA
 CL BUGANVILLA 1 C.P: 35100
 928769004

DRA. RODRIGUEZ DE LA MANO, MARIA ROSA (350457)
DRA. RODRIGUEZ DE LA MANO, MARIA ROSA
 CL BUGANVILLA 1 C.P: 35100
 928769004

DRA. ROSAS SANTANA, MARIA ELENA (350457)
DRA. ROSAS SANTANA, MARIA ELENA
 CL BUGANVILLA 1 C.P: 35100
 928769004

HOSPITEN ROCA (350457)
HOSPITEN ROCA
 CL BUGANVILLA 1 C.P: 35100
 928769004

OFTALMOLOGIA

DR. DE ASTICA CRANZ, CARLOS JESKO (350457)
DR. DE ASTICA CRANZ, CARLOS JESKO
 CL BUGANVILLA 1 C.P: 35100
 928769004

DR. JEREZ OLIVERA, EDUARDO (350457)
DR. JEREZ OLIVERA, EDUARDO
 CL BUGANVILLA 1 C.P: 35100
 928769004

DR. MALGALHAES OLIVEIRA, ANDRES (350457)
DR. MALGALHAES OLIVEIRA, ANDRES
 CL BUGANVILLA 1 C.P: 35100
 928769004

DR. PEREZ ZABALLOS, JULIO (350457)
DR. PEREZ ZABALLOS, JULIO
 CL BUGANVILLA 1 C.P: 35100
 928769004

DRA. RODRIGUEZ GONZALEZ, FAYNA MARIA (350457)
DRA. RODRIGUEZ GONZALEZ, FAYNA MARIA
 CL BUGANVILLA 1 C.P: 35100
 928769004

DRA. RUIZ PEREZ, MARIA ANGELES (350457)
DRA. RUIZ PEREZ, MARIA ANGELES
 CL BUGANVILLA 1 C.P: 35100
 928769004

DRA. ZANETTI LLISA, MARIA ROMINA (350457)
DRA. ZANETTI LLISA, MARIA ROMINA
 CL BUGANVILLA 1 C.P: 35100
 928769004

HOSPITEN ROCA (350457)
HOSPITEN ROCA
 CL BUGANVILLA 1 C.P: 35100
 928769004

OTORRINOLARINGOLOGÍA

DR. GUTIERREZ RODRIGUEZ, JOSE MIGUEL (350457)

DR. GUTIERREZ RODRIGUEZ, JOSE MIGUEL

CL BUGANVILLA 1 C.P: 35100
928769004

DRA. ALONSO SANCHEZ, YAIZA MARIA (350457)

DRA. ALONSO SANCHEZ, YAIZA MARIA

CL BUGANVILLA 1 C.P: 35100
928769004

HOSPITEN ROCA (350457)

HOSPITEN ROCA

CL BUGANVILLA 1 C.P: 35100
928769004

DR. OSORIO ACOSTA, ANGEL (350457)

DR. OSORIO ACOSTA, ANGEL

CL BUGANVILLA 1 C.P: 35100
928769004

DRA. CAMARGO CAMACHO, MARIA DEL PILAR (350457)

DRA. CAMARGO CAMACHO, MARIA DEL PILAR

CL BUGANVILLA 1 C.P: 35100
928769004

PEDIATRIA

DR. HERRERA MOLINA, CESAR DAVID (350457)

DR. HERRERA MOLINA, CESAR DAVID

CL BUGANVILLA 1 C.P: 35100
928769004

DRA. CABRERA GUEDES, MARIA FATIMA (350457)

DRA. CABRERA GUEDES, MARIA FATIMA

CL BUGANVILLA 1 C.P: 35100
928769004

HOSPITEN ROCA (350457)

HOSPITEN ROCA

CL BUGANVILLA 1 C.P: 35100
928769004

DR. SOSA SANTANA, LUIS HILARIO (350457)

DR. SOSA SANTANA, LUIS HILARIO

CL BUGANVILLA 1 C.P: 35100
928769004

DRA. MARTIN GUERRERO, XIOMARA MIRIAM (350457)

DRA. MARTIN GUERRERO, XIOMARA MIRIAM

CL BUGANVILLA 1 C.P: 35100
928769004

PSICOLOGIA INFANTIL

HOSPITEN ROCA (350457)

HOSPITEN ROCA

CL BUGANVILLA 1 C.P: 35100
928769004

PSICOLOGÍA

HOSPITEN ROCA (350457)

HOSPITEN ROCA

CL BUGANVILLA 1 C.P: 35100
928769004

SRA. PEREZ GONZALEZ, BEATRIZ (350457)

SRA. PEREZ GONZALEZ, BEATRIZ

CL BUGANVILLA 1 C.P: 35100
928769004

SRA. MORELES ESTUPIÑAN, SILVIA (350457)

SRA. MORELES ESTUPIÑAN, SILVIA

CL BUGANVILLA 1 C.P: 35100
928769004

PSIQUIATRIA

DR. VASNANI VASNANI, BHAVNA (350457)
DR. VASNANI VASNANI, BHAVNA
 CL BUGANVILLA 1 C.P: 35100
 928769004

HOSPITEN ROCA (350457)
HOSPITEN ROCA
 CL BUGANVILLA 1 C.P: 35100
 928769004

REHABILITACION

DRA. SANCHEZ RAMIREZ, MARGARITA (350457)
DRA. SANCHEZ RAMIREZ, MARGARITA
 CL BUGANVILLA 1 C.P: 35100
 928769004

HOSPITEN ROCA (350457)
HOSPITEN ROCA
 CL BUGANVILLA 1 C.P: 35100
 928769004

RESONANCIA MAGNÉTICA

HOSPITEN ROCA (350457)
HOSPITEN ROCA
 CL BUGANVILLA 1 C.P: 35100
 928769004

REUMATOLOGIA

DR. LOPEZ SANCHEZ, RUBEN DOMINGO (350457)
DR. LOPEZ SANCHEZ, RUBEN DOMINGO
 CL BUGANVILLA 1 C.P: 35100
 928769004

DRA. TRUJILLO MARTIN, ELISA MARIA (350457)
DRA. TRUJILLO MARTIN, ELISA MARIA
 CL BUGANVILLA 1 C.P: 35100
 928769004

HOSPITEN ROCA (350457)
HOSPITEN ROCA
 CL BUGANVILLA 1 C.P: 35100
 928769004

T.A.C.

HOSPITEN ROCA (350457)
HOSPITEN ROCA
 CL BUGANVILLA 1 C.P: 35100
 928769004

TRAUMATOLOGIA Y CIR.ORTOPEDICA

DR. ALIMRANI, ABDALLAH OY (350457)
DR. ALIMRANI, ABDALLAH OY
 CL BUGANVILLA 1 C.P: 35100
 928769004

DR. CASTELLANOS MORENO, PETER (350457)
DR. CASTELLANOS MORENO, PETER
 CL BUGANVILLA 1 C.P: 35100
 928769004

DR. COTELLA GUARROCHENA, LUCIO (350457)
DR. COTELLA GUARROCHENA, LUCIO
 CL BUGANVILLA 1 C.P: 35100
 928769004

DR. FERRON TORREJON, EDUARDO ANTONIO (350457)
DR. FERRON TORREJON, EDUARDO ANTONIO
 CL BUGANVILLA 1 C.P: 35100
 928769004

TRAUMATOLOGIA Y CIR.ORTOPEDICA

DR. SALAZAR AGUIAR, JOHNATHAN RICARDO (350457)

DR. SALAZAR AGUIAR, JOHNATHAN RICARDO
CL BUGANVILLA 1 C.P: 35100
928769004

DR. SALGADO GUERRA, ESMIDIO (350457)

DR. SALGADO GUERRA, ESMIDIO
CL BUGANVILLA 1 C.P: 35100
928769004

DR. SUAREZ APOLINARIO, SANTIAGO (350457)

DR. SUAREZ APOLINARIO, SANTIAGO
CL BUGANVILLA 1 C.P: 35100
928769004

DR. VEGA CID, RAFAEL (350457)

DR. VEGA CID, RAFAEL
CL BUGANVILLA 1 C.P: 35100
928769004

DRA. FERNANDEZ-VALENCIA KETTUNEN, CRISTINA KAISU (350457)

DRA. FERNANDEZ-VALENCIA KETTUNEN, CRISTINA KAISU
CL BUGANVILLA 1 C.P: 35100
928769004

DRA. MATOS MASCAREÑO, CRISTINA (350457)

DRA. MATOS MASCAREÑO, CRISTINA
CL BUGANVILLA 1 C.P: 35100
928769004

HOSPITEN ROCA (350457)

HOSPITEN ROCA
CL BUGANVILLA 1 C.P: 35100
928769004

URGENCIAS GINECOLOGICAS

HOSPITEN ROCA (350457)

HOSPITEN ROCA
CL BUGANVILLA 1 C.P: 35100
928769004

URGENCIAS HOSPITALARIAS

HOSPITEN ROCA (350457)

HOSPITEN ROCA
CL BUGANVILLA 1 C.P: 35100
928769004

URGENCIAS PEDIATRICAS

HOSPITEN ROCA (350457)

HOSPITEN ROCA
CL BUGANVILLA 1 C.P: 35100
928769004

URGENCIAS TRAUMATOLOGICAS

HOSPITEN ROCA (350457)

HOSPITEN ROCA
CL BUGANVILLA 1 C.P: 35100
928769004

UROLOGIA

DR. BARROSO DEYNE, EDUARDO (350457)

DR. BARROSO DEYNE, EDUARDO

CL BUGANVILLA 1 C.P: 35100

928769004

DR. MEJIA RENDON, DANIEL RICARDO (350457)

DR. MEJIA RENDON, DANIEL RICARDO

CL BUGANVILLA 1 C.P: 35100

928769004

DR. CASUSCELLI, MARCELLO (350457)

DR. CASUSCELLI, MARCELLO

CL BUGANVILLA 1 C.P: 35100

928769004

HOSPITEN ROCA (350457)

HOSPITEN ROCA

CL BUGANVILLA 1 C.P: 35100

928769004

SANTA BRÍGIDA

ANALISIS CLINICOS

U.P.O.M. LGS ANALISIS SANTA BRIGIDA (350557)

U.P.O.M. LGS ANALISIS SANTA BRIGIDA

CL REAL 3 C.P: 35300

928232947

ANGIOLOGIA Y CIRUGIA VASCULAR

CENTRO MEDICO GOMERMEDI SANTA BRIGIDA

(350526)

CENTRO MEDICO GOMERMEDI SANTA BRIGIDA

CL REAL 9 C.P: 35300

928648315

CARDIOLOGIA

CENTRO MEDICO GOMERMEDI SANTA BRIGIDA

(350526)

CENTRO MEDICO GOMERMEDI SANTA BRIGIDA

CL REAL 9 C.P: 35300

928648315

DRA. ALONSO BORDON, ILDEFONSA (350409)

DRA. ALONSO BORDON, ILDEFONSA

CL REAL 9 C.P: 35300

928648315

CIRUGIA GENERAL Y AP. DIGESTIVO

CENTRO MEDICO GOMERMEDI SANTA BRIGIDA

(350526)

CENTRO MEDICO GOMERMEDI SANTA BRIGIDA

CL REAL 9 C.P: 35300

928648315

DERMATOLOGIA MEDICO-QUIRURGICA

CENTRO MEDICO GOMERMEDI SANTA BRIGIDA

(350526)

CENTRO MEDICO GOMERMEDI SANTA BRIGIDA

CL REAL 9 C.P: 35300

928648315

DIAGNÓSTICO POR LA IMAGEN

CENTRO MEDICO GOMERMEDI SANTA BRIGIDA (350526)
CENTRO MEDICO GOMERMEDI SANTA BRIGIDA
 CL REAL 9 C.P: 35300
 928648315

ECOGRAFÍAS

CENTRO MEDICO GOMERMEDI SANTA BRIGIDA (350526)
CENTRO MEDICO GOMERMEDI SANTA BRIGIDA
 CL REAL 9 C.P: 35300
 928648315

ENDOCRINOLOGIA Y NUTRICION

CENTRO MEDICO GOMERMEDI SANTA BRIGIDA (350526)
CENTRO MEDICO GOMERMEDI SANTA BRIGIDA
 CL REAL 9 C.P: 35300
 928648315

FISIOTERAPIA

CENTRO MEDICO GOMERMEDI SANTA BRIGIDA (350526)
CENTRO MEDICO GOMERMEDI SANTA BRIGIDA
 CL REAL 9 C.P: 35300
 928648315

ICOT MONTBELLO (350406)
ICOT MONTBELLO
 CL CENTRO COMERCIAL TAFIRA, LOCAL 1 C.P:
 35319
 928351212

SR. GONZALEZ PEREZ , HARIDIAM (350406)
SR. GONZALEZ PEREZ , HARIDIAM
 CL CENTRO COMERCIAL TAFIRA, LOCAL 1 C.P: 35319
 928351212

HEMATOLOGIA Y HEMOTERAPIA

U.P.O.M. LGS ANALISIS SANTA BRIGIDA (350557)
U.P.O.M. LGS ANALISIS SANTA BRIGIDA
 CL REAL 3 C.P: 35300
 928232947

MEDICINA GENERAL-MEDICINA FAMILIA

CENTRO MEDICO GOMERMEDI SANTA BRIGIDA (350526)
CENTRO MEDICO GOMERMEDI SANTA BRIGIDA
 CL REAL 9 C.P: 35300
 928648315

DR. MACHADO PARADAS, MANUEL (350218)
DR. MACHADO PARADAS, MANUEL
 CL EL GALEON 6 C.P: 35300
 928351064

DRA. ALONSO BORDON, ILDEFONSA (350409)
DRA. ALONSO BORDON, ILDEFONSA
 CL REAL 9 C.P: 35300
 928648315

OFTALMOLOGIA

**CENTRO MEDICO GOMERMEDI SANTA BRIGIDA
(350526)**
CENTRO MEDICO GOMERMEDI SANTA BRIGIDA
CL REAL 9 C.P: 35300
928648315

OTORRINOLARINGOLOGÍA

**CENTRO MEDICO GOMERMEDI SANTA BRIGIDA
(350526)**
CENTRO MEDICO GOMERMEDI SANTA BRIGIDA
CL REAL 9 C.P: 35300
928648315

PSICOLOGÍA

**CENTRO MEDICO GOMERMEDI SANTA BRIGIDA
(350526)**
CENTRO MEDICO GOMERMEDI SANTA BRIGIDA
CL REAL 9 C.P: 35300
928648315

PSIQUIATRIA

**CENTRO MEDICO GOMERMEDI SANTA BRIGIDA
(350526)**
CENTRO MEDICO GOMERMEDI SANTA BRIGIDA
CL REAL 9 C.P: 35300
928648315

REHABILITACION

**DR. MORILLAS HERNANDEZ, RICARDO ALBERTO
(350406)**
DR. MORILLAS HERNANDEZ, RICARDO ALBERTO
CL CENTRO COMERCIAL TAFIRA, LOCAL 1 C.P: 35319
928351212

ICOT MONTBELLO (350406)
ICOT MONTBELLO
CL CENTRO COMERCIAL TAFIRA, LOCAL 1 C.P:
35319
928351212

TRAUMATOLOGIA Y CIR.ORTOPEDICA

**CENTRO MEDICO GOMERMEDI SANTA BRIGIDA
(350526)**
CENTRO MEDICO GOMERMEDI SANTA BRIGIDA
CL REAL 9 C.P: 35300
928648315

ICOT MONTBELLO (350406)
ICOT MONTBELLO
CL CENTRO COMERCIAL TAFIRA, LOCAL 1 C.P:
35319
928351212

UROLOGIA

**CENTRO MEDICO GOMERMEDI SANTA BRIGIDA
(350526)**
CENTRO MEDICO GOMERMEDI SANTA BRIGIDA
CL REAL 9 C.P: 35300
928648315

SANTA LUCÍA DE TIRAJANA

ANALISIS CLINICOS

CENTRO MEDICO REZINOVSKI (350140)
CENTRO MEDICO REZINOVSKI
CL TENO 51 C.P: 35110
928759222

ATS

CENTRO MEDICO REZINOVSKI (350140)
CENTRO MEDICO REZINOVSKI
CL TENO 51 C.P: 35110
928759222

CENTRO MEDICO TREBOL (350501)
CENTRO MEDICO TREBOL
AV DE LA UNION 7 C.P: 35110
928758555

CLINICA ISLA DEL SOL (350502)
CLINICA ISLA DEL SOL
CL FAGAGESTO 10 BJ C.P: 35110
928754040

CARDIOLOGIA

CLINICA ISLA DEL SOL (350502)
CLINICA ISLA DEL SOL
CL FAGAGESTO 10 BJ C.P: 35110
928754040

ECOGRAFÍAS

CENTRO MEDICO TREBOL (350501)
CENTRO MEDICO TREBOL
AV DE LA UNION 7 C.P: 35110
928758555

FISIOTERAPIA

EUROKLINIK VECINDARIO (350535)
EUROKLINIK VECINDARIO
CL CENTRIFUGA 5 C.P: 35110
928770550

PISCINA MUNICIPAL DE SANTA LUCIA (350514)
PISCINA MUNICIPAL DE SANTA LUCIA
AV DE LA UNION 0 C.P: 35110
928793886

MEDICINA GENERAL-MEDICINA FAMILIA

CENTRO MEDICO TREBOL (350501)
CENTRO MEDICO TREBOL
AV DE LA UNION 7 C.P: 35110
928758555

CLINICA ISLA DEL SOL (350502)
CLINICA ISLA DEL SOL
CL FAGAGESTO 10 BJ C.P: 35110
928754040

DR. CORRAL LOPEZ, JUAN MANUEL (350501)
DR. CORRAL LOPEZ, JUAN MANUEL
AV DE LA UNION 7 C.P: 35110
928758555

MEDICINA INTERNA

CLINICA ISLA DEL SOL (350502)
CLINICA ISLA DEL SOL
 CL FAGAGESTO 10 BJ C.P: 35110
 928754040

NEUMOLOGÍA

CENTRO MEDICO TREBOL (350501)
CENTRO MEDICO TREBOL
 AV DE LA UNION 7 C.P: 35110
 928758555

DR. ALMEIDA PEREZ, NESTOR JOSE (350501)
DR. ALMEIDA PEREZ, NESTOR JOSE
 AV DE LA UNION 7 C.P: 35110
 928758555

OBSTETRICIA Y GINECOLOGÍA

CENTRO MEDICO TREBOL (350501)
CENTRO MEDICO TREBOL
 AV DE LA UNION 7 C.P: 35110
 928758555

CONSULTA GINECOLOGICA DRA. MIRIAM QUIÑONES (350517)
CONSULTA GINECOLOGICA DRA. MIRIAM QUIÑONES
 CL TENO 51 C.P: 35110
 928125108

DRA. CARDENAS RAMIS, ALINA BEATRIZ (350501)
DRA. CARDENAS RAMIS, ALINA BEATRIZ
 AV DE LA UNION 7 C.P: 35110
 928758555

OFTALMOLOGIA

DR. SANTANA NAVARRO, FRANCISCO (350460)
DR. SANTANA NAVARRO, FRANCISCO
 AV CANARIAS 384 C.P: 35110
 928755430

PSICOLOGÍA

CLINICA ISLA DEL SOL (350502)
CLINICA ISLA DEL SOL
 CL FAGAGESTO 10 BJ C.P: 35110
 928754040

REHABILITACION

PISCINA MUNICIPAL DE SANTA LUCIA (350514)
PISCINA MUNICIPAL DE SANTA LUCIA
 AV DE LA UNION 0 C.P: 35110
 928793886

TRAUMATOLOGIA Y CIR.ORTOPEDICA

CLINICA ISLA DEL SOL (350502)
CLINICA ISLA DEL SOL
 CL FAGAGESTO 10 BJ C.P: 35110
 928754040

EUROKLINIK VECINDARIO (350535)
EUROKLINIK VECINDARIO
 CL CENTRIFUGA 5 C.P: 35110
 928770550

UROLOGIA

CENTRO MEDICO TREBOL (350501)

CENTRO MEDICO TREBOL
AV DE LA UNION 7 C.P: 35110
928758555

DR. MURO HECHAVARRIA, JUAN EMILIO (350501)

DR. MURO HECHAVARRIA, JUAN EMILIO
AV DE LA UNION 7 C.P: 35110
928758555

CLINICA ISLA DEL SOL (350502)

CLINICA ISLA DEL SOL
CL FAGAGESTO 10 BJ C.P: 35110
928754040

SANTA LUCÍA SARDINA DEL SUR

ANALISIS CLINICOS

LABORATORIO DR. MARTINEZ SEGURA (380399)

LABORATORIO DR. MARTINEZ SEGURA
AV DE CANARIAS 272 C.P: 35110
928751819

SANTA MARÍA DE GUÍA DE GRAN CA

ANALISIS CLINICOS

EUROFINS (350140)

EUROFINS
CL MARQUES DEL MUNI 25 6 C.P: 35450
928881874

LABORATORIO JOSE A. ESTEVEZ AYALA (350140)

LABORATORIO JOSE A. ESTEVEZ AYALA
CL MARQUES DEL MUNI 25 6 C.P: 35450
928881874

ATS

EUROFINS (350140)

EUROFINS
CL MARQUES DEL MUNI 25 6 C.P: 35450
928881874

LABORATORIO JOSE A. ESTEVEZ AYALA (350140)

LABORATORIO JOSE A. ESTEVEZ AYALA
CL MARQUES DEL MUNI 25 6 C.P: 35450
928881874

MEDICINA GENERAL-MEDICINA FAMILIA

CENTRO MEDICO DE GUIA (350531)

CENTRO MEDICO DE GUIA
CL SAN SEBASTIAN 8 10 C.P: 35450
928895151

TEGUISE

ALERGOLOGIA

CLINICA JORGANI (350549)

CLINICA JORGANI

AV DE LAS ISLAS CANARIAS (C.C. CALIPSO) 5 C.P:
35508
928346868

DR. HAMDAD KHADOUR, BASSAM (350549)

DR. HAMDAD KHADOUR, BASSAM

AV DE LAS ISLAS CANARIAS (C.C. CALIPSO) 5 C.P:
35508
928346868

APARATO DIGESTIVO. PROCTOLOGIA

CLINICA JORGANI (350549)

CLINICA JORGANI

AV DE LAS ISLAS CANARIAS (C.C. CALIPSO) 5 C.P:
35508
928346868

ATS

CLINICA JORGANI (350549)

CLINICA JORGANI

AV DE LAS ISLAS CANARIAS (C.C. CALIPSO) 5 C.P:
35508
928346868

SR. HERNANDEZ DE LA FE, HARIDIAN (350549)

SR. HERNANDEZ DE LA FE, HARIDIAN

AV DE LAS ISLAS CANARIAS (C.C. CALIPSO) 5 C.P:
35508
928346868

SR. MORALES GONZALEZ, JESUS (350549)

SR. MORALES GONZALEZ, JESUS

AV DE LAS ISLAS CANARIAS (C.C. CALIPSO) 5 C.P:
35508
928346868

SRA. AGUDELO SANCHEZ, GHISAAN DAYANNA (350549)

SRA. AGUDELO SANCHEZ, GHISAAN DAYANNA

AV DE LAS ISLAS CANARIAS (C.C. CALIPSO) 5 C.P:
35508
928346868

SRA. CABRERA MORERA, JENNIFER LAURA (350549)

SRA. CABRERA MORERA, JENNIFER LAURA

AV DE LAS ISLAS CANARIAS (C.C. CALIPSO) 5 C.P:
35508
928346868

SRA. DIAZ JURADO, MARIA DEL ROCIO (350549)

SRA. DIAZ JURADO, MARIA DEL ROCIO

AV DE LAS ISLAS CANARIAS (C.C. CALIPSO) 5 C.P:
35508
928346868

SRA. MANNELLINI, ELENA (350549)

SRA. MANNELLINI, ELENA

AV DE LAS ISLAS CANARIAS (C.C. CALIPSO) 5 C.P:
35508
928346868

CARDIOLOGIA

CLINICA JORGANI (350549)

CLINICA JORGANI

AV DE LAS ISLAS CANARIAS (C.C. CALIPSO) 5 C.P:
35508
928346868

DR. GARCIA LOPEZ, MARTIN (350549)

DR. GARCIA LOPEZ, MARTIN

AV DE LAS ISLAS CANARIAS (C.C. CALIPSO) 5 C.P:
35508
928346868

CIRUGIA GENERAL Y AP. DIGESTIVO

CLINICA JORGANI (350549)

CLINICA JORGANI

AV DE LAS ISLAS CANARIAS (C.C. CALIPSO) 5 C.P:
35508
928346868

DR. MARTIN TORAL, JOSE LUIS (350549)

DR. MARTIN TORAL, JOSE LUIS

AV DE LAS ISLAS CANARIAS (C.C. CALIPSO) 5 C.P:
35508
928346868

DRA. MILLAN PAREDES, LAURA (350549)

DRA. MILLAN PAREDES, LAURA

AV DE LAS ISLAS CANARIAS (C.C. CALIPSO) 5 C.P:
35508
928346868

DIAGNÓSTICO POR LA IMAGEN

CLINICA JORGANI (350549)

CLINICA JORGANI

AV DE LAS ISLAS CANARIAS (C.C. CALIPSO) 5 C.P:
35508
928346868

DR. ACOSTA MENDOZA, ALBERTO (350549)

DR. ACOSTA MENDOZA, ALBERTO

AV DE LAS ISLAS CANARIAS (C.C. CALIPSO) 5 C.P:
35508
928346868

ECOGRAFÍAS

CLINICA JORGANI (350549)

CLINICA JORGANI

AV DE LAS ISLAS CANARIAS (C.C. CALIPSO) 5 C.P:
35508
928346868

ENDOCRINOLOGIA Y NUTRICION

CLINICA JORGANI (350549)

CLINICA JORGANI

AV DE LAS ISLAS CANARIAS (C.C. CALIPSO) 5 C.P:
35508
928346868

DR. MOYA MEDINA, RICARDO (350549)

DR. MOYA MEDINA, RICARDO

AV DE LAS ISLAS CANARIAS (C.C. CALIPSO) 5 C.P:
35508
928346868

HEMATOLOGIA Y HEMOTERAPIA

CLINICA JORGANI (350549)

CLINICA JORGANI

AV DE LAS ISLAS CANARIAS (C.C. CALIPSO) 5 C.P:
35508
928346868

DR. HONG TAN, AZUEG (350549)

DR. HONG TAN, AZUEG

AV DE LAS ISLAS CANARIAS (C.C. CALIPSO) 5 C.P:
35508
928346868

MAMOGRAFIA

CLINICA JORGANI (350549)

CLINICA JORGANI

AV DE LAS ISLAS CANARIAS (C.C. CALIPSO) 5 C.P:
35508
928346868

MEDICINA GENERAL-MEDICINA FAMILIA

CLINICA JORGANI (350549)

CLINICA JORGANI

AV DE LAS ISLAS CANARIAS (C.C. CALIPSO) 5 C.P:
35508
928346868

DR. MORENO SUAREZ, JORGE (350549)

DR. MORENO SUAREZ, JORGE

AV DE LAS ISLAS CANARIAS (C.C. CALIPSO) 5 C.P:
35508
928346868

DRA. FAZEKASOVA, ZUZANA (350549)

DRA. FAZEKASOVA, ZUZANA

AV DE LAS ISLAS CANARIAS (C.C. CALIPSO) 5 C.P:
35508
928346868

DRA. PEREZ SUAREZ, CARMEN MARIA (350549)

DRA. PEREZ SUAREZ, CARMEN MARIA

AV DE LAS ISLAS CANARIAS (C.C. CALIPSO) 5 C.P:
35508
928346868

DR. CASTRILLON GUTIERREZ, MIGUEL ANGEL (350549)

DR. CASTRILLON GUTIERREZ, MIGUEL ANGEL

AV DE LAS ISLAS CANARIAS (C.C. CALIPSO) 5 C.P:
35508
928346868

DR. SANCHEZ NIN, HECTOR (350549)

DR. SANCHEZ NIN, HECTOR

AV DE LAS ISLAS CANARIAS (C.C. CALIPSO) 5 C.P:
35508
928346868

DRA. FERNANDEZ CELEIRO, YAMAIRA (350549)

DRA. FERNANDEZ CELEIRO, YAMAIRA

AV DE LAS ISLAS CANARIAS (C.C. CALIPSO) 5 C.P:
35508
928346868

MEDICINA INTERNA

CLINICA JORGANI (350549)

CLINICA JORGANI

AV DE LAS ISLAS CANARIAS (C.C. CALIPSO) 5 C.P:
35508
928346868

DR. ARROYO FERNANDEZ, JAVIER (350549)

DR. ARROYO FERNANDEZ, JAVIER

AV DE LAS ISLAS CANARIAS (C.C. CALIPSO) 5 C.P:
35508
928346868

NEUROLOGIA

CLINICA JORGANI (350549)

CLINICA JORGANI

AV DE LAS ISLAS CANARIAS (C.C. CALIPSO) 5 C.P:
35508
928346868

DR. PINEDA PINEDA, GUSTAVO (350549)

DR. PINEDA PINEDA, GUSTAVO

AV DE LAS ISLAS CANARIAS (C.C. CALIPSO) 5 C.P:
35508
928346868

OBSTETRICIA Y GINECOLOGÍA

CLINICA JORGANI (350549)

CLINICA JORGANI

AV DE LAS ISLAS CANARIAS (C.C. CALIPSO) 5 C.P:
35508
928346868

DRA. GIL GONZALEZ, MARTA (350549)

DRA. GIL GONZALEZ, MARTA

AV DE LAS ISLAS CANARIAS (C.C. CALIPSO) 5 C.P:
35508
928346868

T.A.C.

CLINICA JORGANI (350549)

CLINICA JORGANI

AV DE LAS ISLAS CANARIAS (C.C. CALIPSO) 5 C.P:
35508
928346868

URGENCIAS HOSPITALARIAS

CLINICA JORGANI (350549)

CLINICA JORGANI

AV DE LAS ISLAS CANARIAS (C.C. CALIPSO) 5 C.P:
35508
928346868

UROLOGIA

CLINICA JORGANI (350549)

CLINICA JORGANI

AV DE LAS ISLAS CANARIAS (C.C. CALIPSO) 5 C.P:
35508
928346868

DR. RABADE REY, JAVIER (350549)

DR. RABADE REY, JAVIER

AV DE LAS ISLAS CANARIAS (C.C. CALIPSO) 5 C.P:
35508
928346868

DR. SAENZ DE LA TORRE, JESUS MARIA (350549)

DR. SAENZ DE LA TORRE, JESUS MARIA

AV DE LAS ISLAS CANARIAS (C.C. CALIPSO) 5 C.P:
35508
928346868

TELDE

ALERGOLOGIA

ARASALUD - CENTRO ESPECIALIDADES MEDICAS (350565)

ARASALUD - CENTRO ESPECIALIDADES MEDICAS

CL SECUNDINO DELGADO 30 C.P: 35200
928702362

CLINICA ARNAO LAS HUESAS (350495)

CLINICA ARNAO LAS HUESAS

CL JOSE BERGAMIN 4 C.P: 35215
928704013

CLINICA ARNAO TELDE (350495)

CLINICA ARNAO TELDE

CL LIC. GILBERTO MONZON MAYOR 1 LO A C.P:
35200
928704013

DR. SANCHEZ PALACIOS, ANSELMO (350495)

DR. SANCHEZ PALACIOS, ANSELMO

CL JOSE BERGAMIN 4 C.P: 35215
928704013

DRA. CUESTA APAUSA, MARIA DEL PILAR (350565)

DRA. CUESTA APAUSA, MARIA DEL PILAR

CL SECUNDINO DELGADO 30 C.P: 35200
928702362

LINDE MEDICA (350461)

LINDE MEDICA

CL URBANIZACION INDUSTRIAL SALINETAS 0 C.P:
35219
916354436

ANALISIS CLINICOS

ANALISIS CLINICOS LABORATORIO DR. MANUEL OLIVER (350562)

ANALISIS CLINICOS LABORATORIO DR. MANUEL OLIVER

CL SAN FERNANDO 20 BJ C.P: 35200
928130284

ARASALUD - CENTRO ESPECIALIDADES MEDICAS (350565)

ARASALUD - CENTRO ESPECIALIDADES MEDICAS

CL SECUNDINO DELGADO 30 C.P: 35200
928702362

CENTRO MEDICO FINLAY (350557)

CENTRO MEDICO FINLAY

CL LOS GOFIONES 3 C.P: 35200
928232947

EUROFINS (350140)

EUROFINS

CL POETA FERNANDEZ GONZALEZ 9 C.P: 35218
928690182

ANALISIS CLINICOS

EUROFINS (350140)

EUROFINS

CL SAN FERNANDO 20 BJ C.P: 35218
928130284

LABORATORIO JUAN FRANCISCO GARCIA FRANCO (380399)

LABORATORIO JUAN FRANCISCO GARCIA FRANCO

CL POETA FERNANDO GONZALEZ 9 BJ C.P: 35200
928690182

LABORATORIO ANALISIS CLINICOS DRA. CUTILLAS (380399)

LABORATORIO ANALISIS CLINICOS DRA. CUTILLAS

CL SAN FERNANDO 20 BJ C.P: 35214
928130284

LABORATORIO JUAN FRANCISCO GARCIA FRANCO (350546)

LABORATORIO JUAN FRANCISCO GARCIA FRANCO

CL POETA FERNANDO GONZALEZ 9 C.P: 35200
928690182

ANGIOLOGIA Y CIRUGIA VASCULAR

CENTRO MEDICO FINLAY (350568)

CENTRO MEDICO FINLAY

CL LOS GOFIONES 1 C.P: 35200
928682577

CLINICA ARNAO LAS HUESAS (350495)

CLINICA ARNAO LAS HUESAS

CL JOSE BERGAMIN 4 C.P: 35215
928704013

DR. DE VARONA FROLOV, SERGUEI (350568)

DR. DE VARONA FROLOV, SERGUEI

CL LOS GOFIONES 1 C.P: 35200
928682577

CENTRO MEDICO GOMERREDI TELDE (350526)

CENTRO MEDICO GOMERREDI TELDE

CL JAIME BALMES 5 C.P: 35200
928698114

CLINICA ARNAO TELDE (350495)

CLINICA ARNAO TELDE

CL LIC. GILBERTO MONZON MAYOR 1 LO A C.P:
35200
928704013

DR. ZACAPA ESPINOZA, OMAR (350495)

DR. ZACAPA ESPINOZA, OMAR

CL JOSE BERGAMIN 4 C.P: 35215
928704013

ATS

ARASALUD - CENTRO ESPECIALIDADES MEDICAS (350565)

ARASALUD - CENTRO ESPECIALIDADES MEDICAS

CL SECUNDINO DELGADO 30 C.P: 35200
928702362

CLINICA ARNAO LAS HUESAS (350495)

CLINICA ARNAO LAS HUESAS

CL JOSE BERGAMIN 4 C.P: 35215
928704013

EUROFINS (350140)

EUROFINS

CL POETA FERNANDEZ GONZALEZ 9 C.P: 35218
928690182

SR. COMINI GOMEZ, HERNAN ANDRES (350495)

SR. COMINI GOMEZ, HERNAN ANDRES

CL JOSE BERGAMIN 4 C.P: 35215
928704013

SR. RODRIGUEZ SOCORRO, DANIEL (350495)

SR. RODRIGUEZ SOCORRO, DANIEL

CL JOSE BERGAMIN 4 C.P: 35215
928704013

CENTRO MEDICO FINLAY (350568)

CENTRO MEDICO FINLAY

CL LOS GOFIONES 1 C.P: 35200
928682577

CLINICA ARNAO TELDE (350495)

CLINICA ARNAO TELDE

CL LIC. GILBERTO MONZON MAYOR 1 LO A C.P:
35200
928704013

EUROFINS (350140)

EUROFINS

CL SAN FERNANDO 20 BJ C.P: 35218
928130284

SR. COMINI GOMEZ, HERNAN ANDRES (350495)

SR. COMINI GOMEZ, HERNAN ANDRES

CL LIC. GILBERTO MONZON MAYOR 1 LO A C.P:
35200
928704013

SR. RODRIGUEZ SOCORRO, DANIEL (350495)

SR. RODRIGUEZ SOCORRO, DANIEL

CL LIC. GILBERTO MONZON MAYOR 1 LO A C.P:
35200
928704013

ATS

SR. ROGER AROCHA, ESTEBAN (350495)
SR. ROGER AROCHA, ESTEBAN
CL JOSE BERGAMIN 4 C.P: 35215
928704013

SRA. BRITO HERNANDEZ, IDANIA (350568)
SRA. BRITO HERNANDEZ, IDANIA
CL LOS GOFIONES 1 C.P: 35200
928682577

SR. ROGER AROCHA, ESTEBAN (350495)
SR. ROGER AROCHA, ESTEBAN
CL LIC. GILBERTO MONZON MAYOR 1 LO A C.P:
35200
928704013

SRA. DIAZ RAMIREZ, EPIFANIA (350565)
SRA. DIAZ RAMIREZ, EPIFANIA
CL SECUNDINO DELGADO 30 C.P: 35200
928702362

CARDIOLOGIA

CENTRO MEDICO FINLAY (350568)
CENTRO MEDICO FINLAY
CL LOS GOFIONES 1 C.P: 35200
928682577

CLINICA ARNAO LAS HUESAS (350495)
CLINICA ARNAO LAS HUESAS
CL JOSE BERGAMIN 4 C.P: 35215
928704013

DR. ALVAREZ RUIZ, KEVIN (350495)
DR. ALVAREZ RUIZ, KEVIN
CL JOSE BERGAMIN 4 C.P: 35215
928704013

DRA. ROJAS BRITO, ANA BEATRIZ (350495)
DRA. ROJAS BRITO, ANA BEATRIZ
CL JOSE BERGAMIN 4 C.P: 35215
928704013

CENTRO MEDICO GOMERMEDI TELDE (350526)
CENTRO MEDICO GOMERMEDI TELDE
CL JAIME BALMES 5 C.P: 35200
928698114

CLINICA ARNAO TELDE (350495)
CLINICA ARNAO TELDE
CL LIC. GILBERTO MONZON MAYOR 1 LO A C.P:
35200
928704013

DR. PEREZ NOGALES, ELIU DAVID (350568)
DR. PEREZ NOGALES, ELIU DAVID
CL LOS GOFIONES 1 C.P: 35200
928682577

CIRUGIA GENERAL Y AP. DIGESTIVO

CENTRO MEDICO FINLAY (350568)
CENTRO MEDICO FINLAY
CL LOS GOFIONES 1 C.P: 35200
928682577

DR. SARMIENTO SUAREZ, JUAN TOMAS (350568)
DR. SARMIENTO SUAREZ, JUAN TOMAS
CL LOS GOFIONES 1 C.P: 35200
928682577

CENTRO MEDICO GOMERMEDI TELDE (350526)
CENTRO MEDICO GOMERMEDI TELDE
CL JAIME BALMES 5 C.P: 35200
928698114

DERMATOLOGIA MEDICO-QUIRURGICA

CENTRO MEDICO GOMERMEDI TELDE (350526)
CENTRO MEDICO GOMERMEDI TELDE
CL JAIME BALMES 5 C.P: 35200
928698114

DIAGNÓSTICO POR LA IMAGEN

CENTRO MEDICO GOMERMEDI TELDE (350526)
CENTRO MEDICO GOMERMEDI TELDE
 CL JAIME BALMES 5 C.P: 35200
 928698114

CLINICA ARNAO TELDE (350495)
CLINICA ARNAO TELDE
 CL LIC. GILBERTO MONZON MAYOR 1 LO A C.P:
 35200
 928704013

DRA. LOPEZ SOCAS, MARIA LOURDES (350495)
DRA. LOPEZ SOCAS, MARIA LOURDES
 CL LIC. GILBERTO MONZON MAYOR 1 LO A C.P:
 35200
 928704013

CLINICA ARNAO LAS HUESAS (350495)
CLINICA ARNAO LAS HUESAS
 CL JOSE BERGAMIN 4 C.P: 35215
 928704013

DR. CATALA DENIZ, LUIS ALBERTO (350495)
DR. CATALA DENIZ, LUIS ALBERTO
 CL LIC. GILBERTO MONZON MAYOR 1 LO A C.P:
 35200
 928704013

ECOGRAFÍAS

CENTRO MEDICO FINLAY (350568)
CENTRO MEDICO FINLAY
 CL LOS GOFIONES 1 C.P: 35200
 928682577

CLINICA ARNAO LAS HUESAS (350495)
CLINICA ARNAO LAS HUESAS
 CL JOSE BERGAMIN 4 C.P: 35215
 928704013

DRA. LOPEZ SOCAS, MARIA LOURDES (350495)
DRA. LOPEZ SOCAS, MARIA LOURDES
 CL JOSE BERGAMIN 4 C.P: 35215
 928704013

CENTRO MEDICO GOMERMEDI TELDE (350526)
CENTRO MEDICO GOMERMEDI TELDE
 CL JAIME BALMES 5 C.P: 35200
 928698114

DR. CATALA DENIZ, LUIS ALBERTO (350495)
DR. CATALA DENIZ, LUIS ALBERTO
 CL JOSE BERGAMIN 4 C.P: 35215
 928704013

ENDOCRINOLOGIA Y NUTRICION

CENTRO MEDICO GOMERMEDI TELDE (350526)
CENTRO MEDICO GOMERMEDI TELDE
 CL JAIME BALMES 5 C.P: 35200
 928698114

CLINICA ARNAO TELDE (350495)
CLINICA ARNAO TELDE
 CL LIC. GILBERTO MONZON MAYOR 1 LO A C.P:
 35200
 928704013

CLINICA ARNAO LAS HUESAS (350495)
CLINICA ARNAO LAS HUESAS
 CL JOSE BERGAMIN 4 C.P: 35215
 928704013

DR. VARILLAS SOLANO, VALOIS FRANCISCO (350495)
DR. VARILLAS SOLANO, VALOIS FRANCISCO
 CL JOSE BERGAMIN 4 C.P: 35215
 928704013

ESTOMATOLOGIA-ODONTOLOGIA

CENTRO CLINICO DENTAL TELDE (350537)
CENTRO CLINICO DENTAL TELDE
 CL PADRE ANDRES MANJON 20 C.P: 35200
 928681145

CLINICA DENTAL DRA. CARBALLO (350577)
CLINICA DENTAL DRA. CARBALLO
 AV DEL CABILDO INSULAR 0 C.P: 35200
 928837947

FISIOTERAPIA

CENTRO DE TELDE (350535)

CENTRO DE TELDE

CL MENENDEZ PIDAL 32 C.P: 35219
928902774

CLINICA ARNAO LAS HUESAS (350495)

CLINICA ARNAO LAS HUESAS

CL JOSE BERGAMIN 4 C.P: 35215
928704013

DR. CADILLO ALTAMIRANO, ROMULO (350472)

DR. CADILLO ALTAMIRANO, ROMULO

CL SAN DIEGO 13 1 C.P: 35200
928680206

DRA. CERDÁ CASANOVA, MARIA CRISTINA (350472)

DRA. CERDÁ CASANOVA, MARIA CRISTINA

CL SAN DIEGO 13 1 C.P: 35200
928680206

HOSPITAL CIUDAD DE TELDE (350582)

HOSPITAL CIUDAD DE TELDE

CL MISTER BLISSE 0 C.P: 35200
928707555

KINEMASAN FISIOS (350472)

KINEMASAN FISIOS

CL SAN DIEGO 13 LC 1 C.P: 35200
928680206

SRA. FLORIDO PEREZ, ESTHER (350495)

SRA. FLORIDO PEREZ, ESTHER

CL JOSE BERGAMIN 4 C.P: 35215
928704013

SRA. GONZALEZ FALCON, AINHOA (350495)

SRA. GONZALEZ FALCON, AINHOA

CL JOSE BERGAMIN 4 C.P: 35215
928704013

SRA. MARTIN ALEMAN, MARIA (350445)

SRA. MARTIN ALEMAN, MARIA

CL ROQUE 63 BJ C.P: 35200
928704044

CENTRO MEDICO GOMERMEDI TELDE (350526)

CENTRO MEDICO GOMERMEDI TELDE

CL JAIME BALMES 5 C.P: 35200
928698114

CLINICA ARNAO TELDE (350495)

CLINICA ARNAO TELDE

CL LIC. GILBERTO MONZON MAYOR 1 LO A C.P:
35200
928704013

DR. REYES RODRIGUEZ, SANTIAGO (350472)

DR. REYES RODRIGUEZ, SANTIAGO

CL SAN DIEGO 13 1 C.P: 35200
928680206

DRA. MARCH GRANELL, MARIA JOSE (350472)

DRA. MARCH GRANELL, MARIA JOSE

CL SAN DIEGO 13 1 C.P: 35200
928680206

ICOT ARNAO TELDE (350445)

ICOT ARNAO TELDE

CL ROQUE 63 BJ C.P: 35200
928704044

SR. BORGES LUZ, DANIEL (350495)

SR. BORGES LUZ, DANIEL

CL JOSE BERGAMIN 4 C.P: 35215
928704013

SRA. FLORIDO PEREZ, ESTHER (350495)

SRA. FLORIDO PEREZ, ESTHER

CL LIC. GILBERTO MONZON MAYOR 1 LO A C.P:
35200
928704013

SRA. GONZALEZ FALCON, AINHOA (350495)

SRA. GONZALEZ FALCON, AINHOA

CL LIC. GILBERTO MONZON MAYOR 1 LO A C.P:
35200
928704013

SRA. VELAZQUEZ TORRES, DARA MARIA (350445)

SRA. VELAZQUEZ TORRES, DARA MARIA

CL ROQUE 63 BJ C.P: 35200
928704044

GENETICA Y EST. ESPECIALES

CLINICA ARNAO LAS HUESAS (350495)

CLINICA ARNAO LAS HUESAS

CL JOSE BERGAMIN 4 C.P: 35215
928704013

CLINICA ARNAO TELDE (350495)

CLINICA ARNAO TELDE

CL LIC. GILBERTO MONZON MAYOR 1 LO A C.P:
35200
928704013

HEMATOLOGIA Y HEMOTERAPIA

CENTRO MEDICO FINLAY (350557)

CENTRO MEDICO FINLAY

CL LOS GOFIONES 3 C.P: 35200
928232947

MAMOGRAFIA

CLINICA ARNAO LAS HUESAS (350495)

CLINICA ARNAO LAS HUESAS
CL JOSE BERGAMIN 4 C.P: 35215
928704013

DRA. LOPEZ SOCAS, MARIA LOURDES (350495)

DRA. LOPEZ SOCAS, MARIA LOURDES
CL JOSE BERGAMIN 4 C.P: 35215
928704013

MEDICINA GENERAL-MEDICINA FAMILIA

ARASALUD - CENTRO ESPECIALIDADES MEDICAS (350565)

ARASALUD - CENTRO ESPECIALIDADES MEDICAS
CL SECUNDINO DELGADO 30 C.P: 35200
928702362

CENTRO MEDICO FINLAY (350568)

CENTRO MEDICO FINLAY
CL LOS GOFIONES 1 C.P: 35200
928682577

CENTRO MEDICO GOMERMEDI TELDE (350526)

CENTRO MEDICO GOMERMEDI TELDE
CL JAIME BALMES 5 C.P: 35200
928698114

CLINICA ARNAO LAS HUESAS (350495)

CLINICA ARNAO LAS HUESAS
CL JOSE BERGAMIN 4 C.P: 35215
928704013

CLINICA ARNAO TELDE (350495)

CLINICA ARNAO TELDE
CL LIC. GILBERTO MONZON MAYOR 1 LO A C.P:
35200
928704013

CLINICA GARA (350493)

CLINICA GARA
CL PEREZ GALDOS 21 C.P: 35200
928698216

DR. GARCIA ANZARDO, CARLOS (350495)

DR. GARCIA ANZARDO, CARLOS
CL JOSE BERGAMIN 4 C.P: 35215
928704013

DR. GARCIA ANZARDO, CARLOS (350495)

DR. GARCIA ANZARDO, CARLOS
CL LIC. GILBERTO MONZON MAYOR 1 LO A C.P:
35200
928704013

DR. GARCIA VELAZQUEZ, AMAURI (350495)

DR. GARCIA VELAZQUEZ, AMAURI
CL JOSE BERGAMIN 4 C.P: 35215
928704013

DR. GARCIA VELAZQUEZ, AMAURI (350495)

DR. GARCIA VELAZQUEZ, AMAURI
CL LIC. GILBERTO MONZON MAYOR 1 LO A C.P:
35200
928704013

DR. MARTELL HERRERA, ALBERTO AITOR (350495)

DR. MARTELL HERRERA, ALBERTO AITOR
CL JOSE BERGAMIN 4 C.P: 35215
928704013

DR. MARTELL HERRERA, ALBERTO AITOR (350495)

DR. MARTELL HERRERA, ALBERTO AITOR
CL LIC. GILBERTO MONZON MAYOR 1 LO A C.P:
35200
928704013

DR. MARTINEZ AVILA, CARLOS ANTONIO (350495)

DR. MARTINEZ AVILA, CARLOS ANTONIO
CL LIC. GILBERTO MONZON MAYOR 1 LO A C.P:
35200
928704013

DR. OLIVER SANCHEZ, MANUEL (350553)

DR. OLIVER SANCHEZ, MANUEL
CL SAN FERNANDO CRUCE MELENARA 20 BJ C.P:
35200
928090274

DR. RIOL LOPEZ, EDUARDO (350495)

DR. RIOL LOPEZ, EDUARDO
CL JOSE BERGAMIN 4 C.P: 35215
928704013

DR. RIOL LOPEZ, EDUARDO (350495)

DR. RIOL LOPEZ, EDUARDO
CL LIC. GILBERTO MONZON MAYOR 1 LO A C.P:
35200
928704013

DR. URTASUN BRITO, FERNANDO (350536)

DR. URTASUN BRITO, FERNANDO
CL LEON Y CASTILLO 26 C.P: 35200
928693748

DRA. ALCANTARA MARTIN, AMARYS (350568)

DRA. ALCANTARA MARTIN, AMARYS
CL LOS GOFIONES 1 C.P: 35200
928682577

MEDICINA GENERAL-MEDICINA FAMILIA

DRA. ALFONSO VEITIA, YURISAI (350568)

DRA. ALFONSO VEITIA, YURISAI

CL LOS GOFIONES 1 C.P: 35200
928682577

DRA. LOPEZ RODRIGUEZ, CELIA (350568)

DRA. LOPEZ RODRIGUEZ, CELIA

CL LOS GOFIONES 1 C.P: 35200
928682577

DRA. QUINTERO HERRERA, CLAUDIA (350495)

DRA. QUINTERO HERRERA, CLAUDIA

CL JOSE BERGAMIN 4 C.P: 35215
928704013

DRA. TORNET NIEVES, LILIANNE (350495)

DRA. TORNET NIEVES, LILIANNE

CL JOSE BERGAMIN 4 C.P: 35215
928704013

DRA. GULLON GUERRA, AYME (350568)

DRA. GULLON GUERRA, AYME

CL LOS GOFIONES 1 C.P: 35200
928682577

DRA. MERINO LOPEZ, MARIA VICTORIA (350565)

DRA. MERINO LOPEZ, MARIA VICTORIA

CL SECUNDINO DELGADO 30 C.P: 35200
928702362

DRA. QUINTERO HERRERA, CLAUDIA (350495)

DRA. QUINTERO HERRERA, CLAUDIA

CL LIC. GILBERTO MONZON MAYOR 1 LO A C.P:
35200
928704013

DRA. TORNET NIEVES, LILIANNE (350495)

DRA. TORNET NIEVES, LILIANNE

CL LIC. GILBERTO MONZON MAYOR 1 LO A C.P:
35200
928704013

NEFROLOGIA

CENTRO MEDICO FINLAY (350568)

CENTRO MEDICO FINLAY

CL LOS GOFIONES 1 C.P: 35200
928682577

CLINICA ARNAO TELDE (350495)

CLINICA ARNAO TELDE

CL LIC. GILBERTO MONZON MAYOR 1 LO A C.P:
35200
928704013

DRA. SANCHEZ SANTANA, ANA (350568)

DRA. SANCHEZ SANTANA, ANA

CL LOS GOFIONES 1 C.P: 35200
928682577

CLINICA ARNAO LAS HUESAS (350495)

CLINICA ARNAO LAS HUESAS

CL JOSE BERGAMIN 4 C.P: 35215
928704013

DRA. MONZON VAZQUEZ, TANIA RAQUEL (350495)

DRA. MONZON VAZQUEZ, TANIA RAQUEL

CL JOSE BERGAMIN 4 C.P: 35215
928704013

NEUMOLOGÍA

ARASALUD - CENTRO ESPECIALIDADES MEDICAS (350565)

ARASALUD - CENTRO ESPECIALIDADES MEDICAS

CL SECUNDINO DELGADO 30 C.P: 35200
928702362

CLINICA ARNAO LAS HUESAS (350495)

CLINICA ARNAO LAS HUESAS

CL JOSE BERGAMIN 4 C.P: 35215
928704013

DR. ALMEIDA PEREZ, NESTOR JOSE (350568)

DR. ALMEIDA PEREZ, NESTOR JOSE

CL LOS GOFIONES 1 C.P: 35200
928682577

CENTRO MEDICO FINLAY (350568)

CENTRO MEDICO FINLAY

CL LOS GOFIONES 1 C.P: 35200
928682577

CLINICA ARNAO TELDE (350495)

CLINICA ARNAO TELDE

CL LIC. GILBERTO MONZON MAYOR 1 LO A C.P:
35200
928704013

DR. DIAZ ALFARO, NESTOR JORDAN (350565)

DR. DIAZ ALFARO, NESTOR JORDAN

CL SECUNDINO DELGADO 30 C.P: 35200
928702362

NEUROCIRUGIA

CLINICA ARNAO LAS HUESAS (350495)

CLINICA ARNAO LAS HUESAS
CL JOSE BERGAMIN 4 C.P: 35215
928704013

CLINICA ARNAO TELDE (350495)

CLINICA ARNAO TELDE
CL LIC. GILBERTO MONZON MAYOR 1 LO A C.P:
35200
928704013

DR. PIÑEIRO MARTIN, FRANCISCO (350495)

DR. PIÑEIRO MARTIN, FRANCISCO
CL JOSE BERGAMIN 4 C.P: 35215
928704013

NEUROLOGIA

CENTRO MEDICO FINLAY (350568)

CENTRO MEDICO FINLAY
CL LOS GOFIONES 1 C.P: 35200
928682577

CLINICA ARNAO LAS HUESAS (350495)

CLINICA ARNAO LAS HUESAS
CL JOSE BERGAMIN 4 C.P: 35215
928704013

CLINICA ARNAO TELDE (350495)

CLINICA ARNAO TELDE
CL LIC. GILBERTO MONZON MAYOR 1 LO A C.P:
35200
928704013

DRA. HERNANDEZ ORAMAS, NORMA (350568)

DRA. HERNANDEZ ORAMAS, NORMA
CL LOS GOFIONES 1 C.P: 35200
928682577

OBSTETRICIA Y GINECOLOGÍA

ARASALUD - CENTRO ESPECIALIDADES MEDICAS (350565)

ARASALUD - CENTRO ESPECIALIDADES MEDICAS
CL SECUNDINO DELGADO 30 C.P: 35200
928702362

CENTRO MEDICO FINLAY (350568)

CENTRO MEDICO FINLAY
CL LOS GOFIONES 1 C.P: 35200
928682577

CLINICA ARNAO LAS HUESAS (350495)

CLINICA ARNAO LAS HUESAS
CL JOSE BERGAMIN 4 C.P: 35215
928704013

CLINICA ARNAO TELDE (350495)

CLINICA ARNAO TELDE
CL LIC. GILBERTO MONZON MAYOR 1 LO A C.P:
35200
928704013

DRA. CARDENAS RAMIS, ALINA BEATRIZ (350495)

DRA. CARDENAS RAMIS, ALINA BEATRIZ
CL JOSE BERGAMIN 4 C.P: 35215
928704013

DRA. MACHADO RIDER, YAIZA (350568)

DRA. MACHADO RIDER, YAIZA
CL LOS GOFIONES 1 C.P: 35200
928682577

DRA. SANTANA MATEO, YANED LOURDES (350565)

DRA. SANTANA MATEO, YANED LOURDES
CL SECUNDINO DELGADO 30 C.P: 35200
928702362

DRA. SANTANA MELIAN, SEBASTIANA (350565)

DRA. SANTANA MELIAN, SEBASTIANA
CL SECUNDINO DELGADO 30 C.P: 35200
928702362

OFTALMOLOGIA

CENTRO MEDICO GOMERMEDI TELDE (350526)

CENTRO MEDICO GOMERMEDI TELDE
CL JAIME BALMES 5 C.P: 35200
928698114

CLINICA ARNAO LAS HUESAS (350495)

CLINICA ARNAO LAS HUESAS
CL JOSE BERGAMIN 4 C.P: 35215
928704013

OFTALMOLOGIA

CLINICA ARNAO TELDE (350495)

CLINICA ARNAO TELDE

CL LIC. GILBERTO MONZON MAYOR 1 LO A C.P:
35200
928704013

DRA. OCAÑA GONZALEZ, MARINA (350495)

DRA. OCAÑA GONZALEZ, MARINA

CL JOSE BERGAMIN 4 C.P: 35215
928704013

OTORRINOLARINGOLOGÍA

CENTRO MEDICO GOMERMEDI TELDE (350526)

CENTRO MEDICO GOMERMEDI TELDE

CL JAIME BALMES 5 C.P: 35200
928698114

CLINICA ARNAO LAS HUESAS (350495)

CLINICA ARNAO LAS HUESAS

CL JOSE BERGAMIN 4 C.P: 35215
928704013

CLINICA ARNAO TELDE (350495)

CLINICA ARNAO TELDE

CL LIC. GILBERTO MONZON MAYOR 1 LO A C.P:
35200
928704013

DR. MACHIN GONZALEZ, VICTORIANO VICENTE (350495)

DR. MACHIN GONZALEZ, VICTORIANO VICENTE

CL LIC. GILBERTO MONZON MAYOR 1 LO A C.P:
35200
928704013

DR. PERERA PEÑATE, JUAN (350314)

DR. PERERA PEÑATE, JUAN

CL POETA FERNANDO GONZALEZ 2 C.P: 35200
928694761

PEDIATRIA

ARASALUD - CENTRO ESPECIALIDADES MEDICAS (350565)

ARASALUD - CENTRO ESPECIALIDADES MEDICAS

CL SECUNDINO DELGADO 30 C.P: 35200
928702362

CENTRO MEDICO FINLAY (350568)

CENTRO MEDICO FINLAY

CL LOS GOFIONES 1 C.P: 35200
928682577

CLINICA ARNAO LAS HUESAS (350495)

CLINICA ARNAO LAS HUESAS

CL JOSE BERGAMIN 4 C.P: 35215
928704013

CLINICA ARNAO TELDE (350495)

CLINICA ARNAO TELDE

CL LIC. GILBERTO MONZON MAYOR 1 LO A C.P:
35200
928704013

DR. SILES QUEZADA, LUIS CARLOS (350495)

DR. SILES QUEZADA, LUIS CARLOS

CL JOSE BERGAMIN 4 C.P: 35215
928704013

DR. SILES QUEZADA, LUIS CARLOS (350495)

DR. SILES QUEZADA, LUIS CARLOS

CL LIC. GILBERTO MONZON MAYOR 1 LO A C.P:
35200
928704013

DR. TEJERA RAMIREZ, CARMELO (350565)

DR. TEJERA RAMIREZ, CARMELO

CL SECUNDINO DELGADO 30 C.P: 35200
928702362

DRA. BENÍTEZ RABAGLIATI, MARIA ESTHER (350565)

DRA. BENÍTEZ RABAGLIATI, MARIA ESTHER

CL SECUNDINO DELGADO 30 C.P: 35200
928702362

DRA. MORENO SUAREZ, ANGELES (350568)

DRA. MORENO SUAREZ, ANGELES

CL LOS GOFIONES 1 C.P: 35200
928682577

PSICOLOGÍA

CENTRO MEDICO FINLAY (350568)

CENTRO MEDICO FINLAY
CL LOS GOFIONES 1 C.P: 35200
928682577

CLINICA ARNAO LAS HUESAS (350495)

CLINICA ARNAO LAS HUESAS
CL JOSE BERGAMIN 4 C.P: 35215
928704013

DRA. VERANO GONZALEZ, VIRGINIA (350495)

DRA. VERANO GONZALEZ, VIRGINIA
CL JOSE BERGAMIN 4 C.P: 35215
928704013

SR. MEDINA PEREZ, VICTOR ALEJANDRO (350495)

SR. MEDINA PEREZ, VICTOR ALEJANDRO
CL JOSE BERGAMIN 4 C.P: 35215
928704013

CENTRO MEDICO GOMERMedI TELDE (350526)

CENTRO MEDICO GOMERMedI TELDE
CL JAIME BALMES 5 C.P: 35200
928698114

CLINICA ARNAO TELDE (350495)

CLINICA ARNAO TELDE
CL LIC. GILBERTO MONZON MAYOR 1 LO A C.P:
35200
928704013

SR. GUERRA CERPA, RAFAEL (350568)

SR. GUERRA CERPA, RAFAEL
CL LOS GOFIONES 1 C.P: 35200
928682577

PSIQUIATRIA

CENTRO MEDICO FINLAY (350568)

CENTRO MEDICO FINLAY
CL LOS GOFIONES 1 C.P: 35200
928682577

CLINICA ARNAO LAS HUESAS (350495)

CLINICA ARNAO LAS HUESAS
CL JOSE BERGAMIN 4 C.P: 35215
928704013

DR. CONCEPCION CACERES, ANTONIO MANUEL (350495)

DR. CONCEPCION CACERES, ANTONIO MANUEL
CL JOSE BERGAMIN 4 C.P: 35215
928704013

CENTRO MEDICO GOMERMedI TELDE (350526)

CENTRO MEDICO GOMERMedI TELDE
CL JAIME BALMES 5 C.P: 35200
928698114

CLINICA ARNAO TELDE (350495)

CLINICA ARNAO TELDE
CL LIC. GILBERTO MONZON MAYOR 1 LO A C.P:
35200
928704013

DR. GOZA LEON, JORGE (350568)

DR. GOZA LEON, JORGE
CL LOS GOFIONES 1 C.P: 35200
928682577

REHABILITACION

CLINICA ARNAO LAS HUESAS (350495)

CLINICA ARNAO LAS HUESAS
CL JOSE BERGAMIN 4 C.P: 35215
928704013

DR. ADLER, DENIS (350445)

DR. ADLER, DENIS
CL ROQUE 63 BJ C.P: 35200
928704044

ICOT ARNAO TELDE (350445)

ICOT ARNAO TELDE
CL ROQUE 63 BJ C.P: 35200
928704044

CLINICA ARNAO TELDE (350495)

CLINICA ARNAO TELDE
CL LIC. GILBERTO MONZON MAYOR 1 LO A C.P:
35200
928704013

DRA. RAMIREZ SANCHEZ, MARGARITA (350495)

DRA. RAMIREZ SANCHEZ, MARGARITA
CL JOSE BERGAMIN 4 C.P: 35215
928704013

RESONANCIA MAGNÉTICA

CLINICA ARNAO LAS HUESAS (350495)
CLINICA ARNAO LAS HUESAS
 CL JOSE BERGAMIN 4 C.P: 35215
 928704013

CLINICA ARNAO TELDE (350495)
CLINICA ARNAO TELDE
 CL LIC. GILBERTO MONZON MAYOR 1 LO A C.P:
 35200
 928704013

REUMATOLOGIA

CLINICA ARNAO LAS HUESAS (350495)
CLINICA ARNAO LAS HUESAS
 CL JOSE BERGAMIN 4 C.P: 35215
 928704013

CLINICA ARNAO TELDE (350495)
CLINICA ARNAO TELDE
 CL LIC. GILBERTO MONZON MAYOR 1 LO A C.P:
 35200
 928704013

T.A.C.

CLINICA ARNAO LAS HUESAS (350495)
CLINICA ARNAO LAS HUESAS
 CL JOSE BERGAMIN 4 C.P: 35215
 928704013

CLINICA ARNAO TELDE (350495)
CLINICA ARNAO TELDE
 CL LIC. GILBERTO MONZON MAYOR 1 LO A C.P:
 35200
 928704013

DR. CATALA DENIZ, LUIS ALBERTO (350495)
DR. CATALA DENIZ, LUIS ALBERTO
 CL LIC. GILBERTO MONZON MAYOR 1 LO A C.P:
 35200
 928704013

DRA. LOPEZ SOCAS, MARIA LOURDES (350495)
DRA. LOPEZ SOCAS, MARIA LOURDES
 CL LIC. GILBERTO MONZON MAYOR 1 LO A C.P:
 35200
 928704013

TRAUMATOLOGIA Y CIR.ORTOPEDICA

CENTRO DE TELDE (350535)
CENTRO DE TELDE
 CL MENENDEZ PIDAL 32 C.P: 35219
 928902774

CENTRO MEDICO FINLAY (350568)
CENTRO MEDICO FINLAY
 CL LOS GOFIONES 1 C.P: 35200
 928682577

CENTRO MEDICO GOMERMEDI TELDE (350526)
CENTRO MEDICO GOMERMEDI TELDE
 CL JAIME BALMES 5 C.P: 35200
 928698114

CLINICA ARNAO LAS HUESAS (350495)
CLINICA ARNAO LAS HUESAS
 CL JOSE BERGAMIN 4 C.P: 35215
 928704013

CLINICA ARNAO TELDE (350495)
CLINICA ARNAO TELDE
 CL LIC. GILBERTO MONZON MAYOR 1 LO A C.P:
 35200
 928704013

DR. ALMEIDA MERINO, HECTOR (350568)
DR. ALMEIDA MERINO, HECTOR
 CL LOS GOFIONES 1 C.P: 35200
 928682577

DR. GONZALEZ PIMENTEL, HUMBERTO (350568)
DR. GONZALEZ PIMENTEL, HUMBERTO
 CL LOS GOFIONES 1 C.P: 35200
 928682577

DR. RASINES PARDO, JOSE LUIS (350568)
DR. RASINES PARDO, JOSE LUIS
 CL LOS GOFIONES 1 C.P: 35200
 928682577

DR. RUSIECKI, JACEK MIKOLAS (350495)
DR. RUSIECKI, JACEK MIKOLAS
 CL JOSE BERGAMIN 4 C.P: 35215
 928704013

DR. SALGADO GUERRA, ESMIDIO (350495)
DR. SALGADO GUERRA, ESMIDIO
 CL JOSE BERGAMIN 4 C.P: 35215
 928704013

TRAUMATOLOGIA Y CIR.ORTOPEDICA

HOSPITAL CIUDAD DE TELDE (350582)
HOSPITAL CIUDAD DE TELDE
CL MISTER BLISSE 0 C.P: 35200
928707555

ICOT ARNAO TELDE (350445)
ICOT ARNAO TELDE
CL ROQUE 63 BJ C.P: 35200
928704044

URGENCIAS HOSPITALARIAS

CLINICA ARNAO LAS HUESAS (350495)
CLINICA ARNAO LAS HUESAS
CL JOSE BERGAMIN 4 C.P: 35215
928704013

CLINICA ARNAO TELDE (350495)
CLINICA ARNAO TELDE
CL LIC. GILBERTO MONZON MAYOR 1 LO A C.P:
35200
928704013

UROLOGIA

CENTRO MEDICO FINLAY (350568)
CENTRO MEDICO FINLAY
CL LOS GOFIONES 1 C.P: 35200
928682577

CENTRO MEDICO GOMERMEDI TELDE (350526)
CENTRO MEDICO GOMERMEDI TELDE
CL JAIME BALMES 5 C.P: 35200
928698114

CLINICA ARNAO LAS HUESAS (350495)
CLINICA ARNAO LAS HUESAS
CL JOSE BERGAMIN 4 C.P: 35215
928704013

CLINICA ARNAO TELDE (350495)
CLINICA ARNAO TELDE
CL LIC. GILBERTO MONZON MAYOR 1 LO A C.P:
35200
928704013

DR. ALVARADO RODRIGUEZ, ALEJANDRO (350568)
DR. ALVARADO RODRIGUEZ, ALEJANDRO
CL LOS GOFIONES 1 C.P: 35200
928682577

DR. GARCIA SERRANO, CARLOS (350495)
DR. GARCIA SERRANO, CARLOS
CL JOSE BERGAMIN 4 C.P: 35215
928704013

DR. SUAREZ HERNANDEZ, SAMUEL (350495)
DR. SUAREZ HERNANDEZ, SAMUEL
CL JOSE BERGAMIN 4 C.P: 35215
928704013

DRA. SANCHEZ PEREZ, MIRIAM (350495)
DRA. SANCHEZ PEREZ, MIRIAM
CL JOSE BERGAMIN 4 C.P: 35215
928704013

TEROR

MEDICINA GENERAL-MEDICINA FAMILIA

DR. DOMINGUEZ AFONSO,JOSE CARLOS (350075)
DR. DOMINGUEZ AFONSO,JOSE CARLOS
CL LAHERRERIA 13 C.P: 35330
928631099

TUINEJE

ATS

DR. ORIHUELA CERDEÑA, RAFAEL (350550)
DR. ORIHUELA CERDEÑA, RAFAEL
CL MAHAN / GRAN TARAJAL (TERMINO MUNICIPAL
TUINEJE) 12 C.P: 35620
928870033

DRA. TORRES GONZALEZ, OLIVIA (350550)
DRA. TORRES GONZALEZ, OLIVIA
CL MAHAN / GRAN TARAJAL (TERMINO MUNICIPAL
TUINEJE) 12 C.P: 35620
928870033

ATS

**INST. DE SERVICIOS SANITARIOS Y LABORALES
CANARIAS (350550)**

**INST. DE SERVICIOS SANITARIOS Y LABORALES
CANARIAS**

CL MAHAN - GRAN TARAJAL 12 C.P: 35620
928870033

DERMATOLOGIA MEDICO-QUIRURGICA

DR. PEREZ CHACON- ESPINO, VALENTIN (350550)

DR. PEREZ CHACON- ESPINO, VALENTIN

CL MAHAN / GRAN TARAJAL (TERMINO MUNICIPAL
TUINEJE) 12 C.P: 35620
928870033

**INST. DE SERVICIOS SANITARIOS Y LABORALES
CANARIAS (350550)**

**INST. DE SERVICIOS SANITARIOS Y LABORALES
CANARIAS**

CL MAHAN - GRAN TARAJAL 12 C.P: 35620
928870033

ECOGRAFÍAS

**INST. DE SERVICIOS SANITARIOS Y LABORALES
CANARIAS (350550)**

**INST. DE SERVICIOS SANITARIOS Y LABORALES
CANARIAS**

CL MAHAN - GRAN TARAJAL 12 C.P: 35620
928870033

FISIOTERAPIA

DRA. CALDERIN HERNANDEZ, BLANCA (350550)

DRA. CALDERIN HERNANDEZ, BLANCA

CL MAHAN / GRAN TARAJAL (TERMINO MUNICIPAL
TUINEJE) 12 C.P: 35620
928870033

DRA. GONZALEZ DE ARMAS, SARA (350550)

DRA. GONZALEZ DE ARMAS, SARA

CL MAHAN / GRAN TARAJAL (TERMINO MUNICIPAL
TUINEJE) 12 C.P: 35620
928870033

**INST. DE SERVICIOS SANITARIOS Y LABORALES
CANARIAS (350550)**

**INST. DE SERVICIOS SANITARIOS Y LABORALES
CANARIAS**

CL MAHAN - GRAN TARAJAL 12 C.P: 35620
928870033

MEDICINA GENERAL-MEDICINA FAMILIA

DR. ARTILES SANCHEZ, FRANCISCO M. (350550)

DR. ARTILES SANCHEZ, FRANCISCO M.

CL MAHAN / GRAN TARAJAL (TERMINO MUNICIPAL
TUINEJE) 12 C.P: 35620
928870033

**INST. DE SERVICIOS SANITARIOS Y LABORALES
CANARIAS (350550)**

**INST. DE SERVICIOS SANITARIOS Y LABORALES
CANARIAS**

CL MAHAN - GRAN TARAJAL 12 C.P: 35620
928870033

OBSTETRICIA Y GINECOLOGÍA

DR. BRITO CASTRO, JUAN DIEGO (350550)
DR. BRITO CASTRO, JUAN DIEGO
 CL MAHAN / GRAN TARAJAL (TERMINO MUNICIPAL
 TUINEJE) 12 C.P: 35620
 928870033

DRA. ALVAREZ DE SOTOMAYOR, MIRIAM (350550)
DRA. ALVAREZ DE SOTOMAYOR, MIRIAM
 CL MAHAN / GRAN TARAJAL (TERMINO MUNICIPAL
 TUINEJE) 12 C.P: 35620
 928870033

**INST. DE SERVICIOS SANITARIOS Y LABORALES
 CANARIAS (350550)**
**INST. DE SERVICIOS SANITARIOS Y LABORALES
 CANARIAS**
 CL MAHAN - GRAN TARAJAL 12 C.P: 35620
 928870033

OFTALMOLOGIA

DRA. BELTRAMO SECCHINO, MONICA (350550)
DRA. BELTRAMO SECCHINO, MONICA
 CL MAHAN / GRAN TARAJAL (TERMINO MUNICIPAL
 TUINEJE) 12 C.P: 35620
 928870033

**INST. DE SERVICIOS SANITARIOS Y LABORALES
 CANARIAS (350550)**
**INST. DE SERVICIOS SANITARIOS Y LABORALES
 CANARIAS**
 CL MAHAN - GRAN TARAJAL 12 C.P: 35620
 928870033

OTORRINOLARINGOLOGÍA

DR. CABRERA HERNANDEZ, JUAN LUIS (350550)
DR. CABRERA HERNANDEZ, JUAN LUIS
 CL MAHAN / GRAN TARAJAL (TERMINO MUNICIPAL
 TUINEJE) 12 C.P: 35620
 928870033

**INST. DE SERVICIOS SANITARIOS Y LABORALES
 CANARIAS (350550)**
**INST. DE SERVICIOS SANITARIOS Y LABORALES
 CANARIAS**
 CL MAHAN - GRAN TARAJAL 12 C.P: 35620
 928870033

REUMATOLOGIA

DR. LOPEZ SANCHEZ, RUBEN D. (350550)
DR. LOPEZ SANCHEZ, RUBEN D.
 CL MAHAN / GRAN TARAJAL (TERMINO MUNICIPAL
 TUINEJE) 12 C.P: 35620
 928870033

**INST. DE SERVICIOS SANITARIOS Y LABORALES
 CANARIAS (350550)**
**INST. DE SERVICIOS SANITARIOS Y LABORALES
 CANARIAS**
 CL MAHAN - GRAN TARAJAL 12 C.P: 35620
 928870033

TRAUMATOLOGIA Y CIR.ORTOPEDICA

DR. ORTEGA OJEDA, JOSE FRANCISCO (350550)
DR. ORTEGA OJEDA, JOSE FRANCISCO
 CL MAHAN / GRAN TARAJAL (TERMINO MUNICIPAL
 TUINEJE) 12 C.P: 35620
 928870033

**INST. DE SERVICIOS SANITARIOS Y LABORALES
 CANARIAS (350550)**
**INST. DE SERVICIOS SANITARIOS Y LABORALES
 CANARIAS**
 CL MAHAN - GRAN TARAJAL 12 C.P: 35620
 928870033

URGENCIAS HOSPITALARIAS

INST. DE SERVICIOS SANITARIOS Y LABORALES
CANARIAS (350550)

INST. DE SERVICIOS SANITARIOS Y LABORALES
CANARIAS

CL MAHAN - GRAN TARAJAL 12 C.P: 35620
928870033

VECINDARIO

ALERGOLOGIA

CENTRO ASISTENCIAL VECINDARIO (350444)

CENTRO ASISTENCIAL VECINDARIO

AV CANARIAS 131 C.P: 35110

CLINICA NTRA. SRA. DEL CARMEN VECINDARIO (350227)

CLINICA NTRA. SRA. DEL CARMEN VECINDARIO

CL TIAGUA 31 LOC 3 C.P: 35001
928242242

DRA. CABALLERO NARANJO, ELENA (350457)

DRA. CABALLERO NARANJO, ELENA

AV DE CANARIAS 54 C.P: 35110
928795554

CENTRO DE ESPECIALIDADES MEDICAS VECINDARIO (350457)

CENTRO DE ESPECIALIDADES MEDICAS VECINDARIO

AV DE CANARIAS 54 C.P: 35110
928795554

DR. FIGUEROA RIVERO, JAVIER (350457)

DR. FIGUEROA RIVERO, JAVIER

AV DE CANARIAS 54 C.P: 35110
928795554

DRA. CABRERA HERNANDEZ, RAQUEL (350457)

DRA. CABRERA HERNANDEZ, RAQUEL

AV DE CANARIAS 54 C.P: 35110
928795554

ANALISIS CLINICOS

CENTRO ASISTENCIAL VECINDARIO (350444)

CENTRO ASISTENCIAL VECINDARIO

AV CANARIAS 131 C.P: 35110

EUROFINS LGS MEGALAB ANALISIS CLINICOS (350557)

EUROFINS LGS MEGALAB ANALISIS CLINICOS

AV DE CANARIAS 11 LO 12 C.P: 35110
928232947

CENTRO DE ESPECIALIDADES MEDICAS VECINDARIO (350457)

CENTRO DE ESPECIALIDADES MEDICAS VECINDARIO

AV DE CANARIAS 54 C.P: 35110
928795554

ANATOMIA PATOLOGICA

CENTRO ASISTENCIAL VECINDARIO (350444)

CENTRO ASISTENCIAL VECINDARIO

AV CANARIAS 131 C.P: 35110

DR. SANTANA PEREZ, CARLOS (350444)

DR. SANTANA PEREZ, CARLOS

AV CANARIAS 131 C.P: 35110

ANGIOLOGIA Y CIRUGIA VASCULAR

CENTRO ASISTENCIAL VECINDARIO (350444)
CENTRO ASISTENCIAL VECINDARIO
AV CANARIAS 131 C.P: 35110

CLINICA NTRA. SRA. DEL CARMEN VECINDARIO (350227)
CLINICA NTRA. SRA. DEL CARMEN VECINDARIO
CL TIAGUA 31 LOC 3 C.P: 35001
928242242

CENTRO DE ESPECIALIDADES MEDICAS VECINDARIO (350457)
CENTRO DE ESPECIALIDADES MEDICAS VECINDARIO
AV DE CANARIAS 54 C.P: 35110
928795554

DRA. LARA CARO, MIRJANA MARGARITA (350457)
DRA. LARA CARO, MIRJANA MARGARITA
AV DE CANARIAS 54 C.P: 35110
928795554

APARATO DIGESTIVO. PROCTOLOGIA

CENTRO ASISTENCIAL VECINDARIO (350444)
CENTRO ASISTENCIAL VECINDARIO
AV CANARIAS 131 C.P: 35110

DR. VALDES ACOSTA, OSVALDO (350444)
DR. VALDES ACOSTA, OSVALDO
AV CANARIAS 131 C.P: 35110

CENTRO DE ESPECIALIDADES MEDICAS VECINDARIO (350457)
CENTRO DE ESPECIALIDADES MEDICAS VECINDARIO
AV DE CANARIAS 54 C.P: 35110
928795554

ATS

CENTRO ASISTENCIAL VECINDARIO (350444)
CENTRO ASISTENCIAL VECINDARIO
AV CANARIAS 131 C.P: 35110

CENTRO DE ESPECIALIDADES MEDICAS VECINDARIO (350457)
CENTRO DE ESPECIALIDADES MEDICAS VECINDARIO
AV DE CANARIAS 54 C.P: 35110
928795554

CARDIOLOGIA

CENTRO ASISTENCIAL VECINDARIO (350444)
CENTRO ASISTENCIAL VECINDARIO
AV CANARIAS 131 C.P: 35110

DR. AMALFI AGUILERA, ERNESTO CESAR (350444)
DR. AMALFI AGUILERA, ERNESTO CESAR
AV CANARIAS 131 C.P: 35110

DR. HERNANDEZ RAMIREZ, JOSE MIGUEL (350444)
DR. HERNANDEZ RAMIREZ, JOSE MIGUEL
AV CANARIAS 131 C.P: 35110

CENTRO DE ESPECIALIDADES MEDICAS VECINDARIO (350457)
CENTRO DE ESPECIALIDADES MEDICAS VECINDARIO
AV DE CANARIAS 54 C.P: 35110
928795554

DR. CULEBRAS CACERES, CARLOS (350457)
DR. CULEBRAS CACERES, CARLOS
AV DE CANARIAS 54 C.P: 35110
928795554

DRA. QUEVEDO NELSON, VERONICA (350457)
DRA. QUEVEDO NELSON, VERONICA
AV DE CANARIAS 54 C.P: 35110
928795554

CIRUGIA CARDIOVASCULAR

CENTRO DE ESPECIALIDADES MEDICAS VECINDARIO (350457)

CENTRO DE ESPECIALIDADES MEDICAS VECINDARIO

AV DE CANARIAS 54 C.P: 35110
928795554

CIRUGIA GENERAL Y AP. DIGESTIVO

CENTRO ASISTENCIAL VECINDARIO (350444)

CENTRO ASISTENCIAL VECINDARIO

AV CANARIAS 131 C.P: 35110

CENTRO DE ESPECIALIDADES MEDICAS VECINDARIO (350457)

CENTRO DE ESPECIALIDADES MEDICAS VECINDARIO

AV DE CANARIAS 54 C.P: 35110
928795554

CLINICA NTRA. SRA. DEL CARMEN VECINDARIO (350227)

CLINICA NTRA. SRA. DEL CARMEN VECINDARIO

CL TIAGUA 31 LOC 3 C.P: 35001
928242242

DR. ALBA MESA, FRANCISCO (350457)

DR. ALBA MESA, FRANCISCO

AV DE CANARIAS 54 C.P: 35110
928795554

DR. BERJON GARCIA, JENNIFER (350444)

DR. BERJON GARCIA, JENNIFER

AV CANARIAS 131 C.P: 35110

DR. FERNANDEZ ALSINA, ENRIC (350444)

DR. FERNANDEZ ALSINA, ENRIC

AV CANARIAS 131 C.P: 35110

DR. MINGUEZ GARCIA, FRANCISCO (350457)

DR. MINGUEZ GARCIA, FRANCISCO

AV DE CANARIAS 54 C.P: 35110
928795554

CIRUGIA MAXILOFACIAL

CENTRO DE ESPECIALIDADES MEDICAS VECINDARIO (350457)

CENTRO DE ESPECIALIDADES MEDICAS VECINDARIO

AV DE CANARIAS 54 C.P: 35110
928795554

DR. SUAREZ SOTO, ALDO (350457)

DR. SUAREZ SOTO, ALDO

AV DE CANARIAS 54 C.P: 35110
928795554

CIRUGIA PEDIATRICA

CENTRO DE ESPECIALIDADES MEDICAS VECINDARIO (350457)

CENTRO DE ESPECIALIDADES MEDICAS VECINDARIO

AV DE CANARIAS 54 C.P: 35110
928795554

CIRUGIA PLASTICA Y REPARADORA

CENTRO ASISTENCIAL VECINDARIO (350444)

CENTRO ASISTENCIAL VECINDARIO

AV CANARIAS 131 C.P: 35110

CENTRO DE ESPECIALIDADES MEDICAS VECINDARIO (350457)

CENTRO DE ESPECIALIDADES MEDICAS VECINDARIO

AV DE CANARIAS 54 C.P: 35110
928795554

CIRUGIA TORACICA

CENTRO ASISTENCIAL VECINDARIO (350444)
CENTRO ASISTENCIAL VECINDARIO
AV CANARIAS 131 C.P: 35110

CENTRO DE ESPECIALIDADES MEDICAS VECINDARIO (350457)
CENTRO DE ESPECIALIDADES MEDICAS VECINDARIO
AV DE CANARIAS 54 C.P: 35110
928795554

DRA. HERNANDEZ RODRIGUEZ, HELENA MARIA (350444)
DRA. HERNANDEZ RODRIGUEZ, HELENA MARIA
AV CANARIAS 131 C.P: 35110

DENSITOMETRIA

CENTRO ASISTENCIAL VECINDARIO (350444)
CENTRO ASISTENCIAL VECINDARIO
AV CANARIAS 131 C.P: 35110

CENTRO DE ESPECIALIDADES MEDICAS VECINDARIO (350457)
CENTRO DE ESPECIALIDADES MEDICAS VECINDARIO
AV DE CANARIAS 54 C.P: 35110
928795554

DERMATOLOGIA MEDICO-QUIRURGICA

CENTRO ASISTENCIAL VECINDARIO (350444)
CENTRO ASISTENCIAL VECINDARIO
AV CANARIAS 131 C.P: 35110

CENTRO DE ESPECIALIDADES MEDICAS VECINDARIO (350457)
CENTRO DE ESPECIALIDADES MEDICAS VECINDARIO
AV DE CANARIAS 54 C.P: 35110
928795554

DR. GONZALEZ PONCE, FRANCISCO BORJA (350444)
DR. GONZALEZ PONCE, FRANCISCO BORJA
AV CANARIAS 131 C.P: 35110

DR. MARTIN QUINTANA, GONZALO (350457)
DR. MARTIN QUINTANA, GONZALO
AV DE CANARIAS 54 C.P: 35110
928795554

DRA. LEON SUAREZ, ISABEL (350444)
DRA. LEON SUAREZ, ISABEL
AV CANARIAS 131 C.P: 35110

DIAGNÓSTICO POR LA IMAGEN

CENTRO ASISTENCIAL VECINDARIO (350444)
CENTRO ASISTENCIAL VECINDARIO
AV CANARIAS 131 C.P: 35110

CENTRO DE ESPECIALIDADES MEDICAS VECINDARIO (350457)
CENTRO DE ESPECIALIDADES MEDICAS VECINDARIO
AV DE CANARIAS 54 C.P: 35110
928795554

ENDOCRINOLOGIA Y NUTRICION

CENTRO ASISTENCIAL VECINDARIO (350444)
CENTRO ASISTENCIAL VECINDARIO
AV CANARIAS 131 C.P: 35110

ESTOMATOLOGIA-ODONTOLOGIA

CENTRO ASISTENCIAL VECINDARIO (350444)
CENTRO ASISTENCIAL VECINDARIO
 AV CANARIAS 131 C.P: 35110

FISIOTERAPIA

CENTRO ASISTENCIAL VECINDARIO (350444)
CENTRO ASISTENCIAL VECINDARIO
 AV CANARIAS 131 C.P: 35110

CENTRO DE ESPECIALIDADES MEDICAS VECINDARIO (350457)
CENTRO DE ESPECIALIDADES MEDICAS VECINDARIO
 AV DE CANARIAS 54 C.P: 35110
 928795554

ICOT POLICLINICO VECINDARIO (350554)
ICOT POLICLINICO VECINDARIO
 CL SEGOVIA 79 C.P: 35110
 928757273

SRA. DE LEON BORDON, ALBA (350554)
SRA. DE LEON BORDON, ALBA
 CL SEGOVIA 79 C.P: 35110
 928757273

SRA. DENIZ RAMIREZ, NOELIA DEL PINO (350554)
SRA. DENIZ RAMIREZ, NOELIA DEL PINO
 CL SEGOVIA 79 C.P: 35110
 928757273

SRA. SANTANA VALERON, SONIA MARIA (350554)
SRA. SANTANA VALERON, SONIA MARIA
 CL SEGOVIA 79 C.P: 35110
 928757273

HEMATOLOGIA Y HEMOTERAPIA

CENTRO ASISTENCIAL VECINDARIO (350444)
CENTRO ASISTENCIAL VECINDARIO
 AV CANARIAS 131 C.P: 35110

CENTRO DE ESPECIALIDADES MEDICAS VECINDARIO (350457)
CENTRO DE ESPECIALIDADES MEDICAS VECINDARIO
 AV DE CANARIAS 54 C.P: 35110
 928795554

EUROFINS LGS MEGALAB ANALISIS CLINICOS (350557)
EUROFINS LGS MEGALAB ANALISIS CLINICOS
 AV DE CANARIAS 11 LO 12 C.P: 35110
 928232947

MAMOGRAFIA

CENTRO ASISTENCIAL VECINDARIO (350444)
CENTRO ASISTENCIAL VECINDARIO
 AV CANARIAS 131 C.P: 35110

CENTRO DE ESPECIALIDADES MEDICAS VECINDARIO (350457)
CENTRO DE ESPECIALIDADES MEDICAS VECINDARIO
 AV DE CANARIAS 54 C.P: 35110
 928795554

MEDICINA GENERAL-MEDICINA FAMILIA

CENTRO ASISTENCIAL VECINDARIO (350444)
CENTRO ASISTENCIAL VECINDARIO
 AV CANARIAS 131 C.P: 35110

CENTRO DE ESPECIALIDADES MEDICAS VECINDARIO (350457)
CENTRO DE ESPECIALIDADES MEDICAS VECINDARIO
 AV DE CANARIAS 54 C.P: 35110
 928795554

MEDICINA GENERAL-MEDICINA FAMILIA

DR. CALA MON, JOSE ALFREDO (350444)
 DR. CALA MON, JOSE ALFREDO
 AV CANARIAS 131 C.P: 35110

DR. CUTNDA PUIGVERT, RUBEN (350444)
 DR. CUTNDA PUIGVERT, RUBEN
 AV CANARIAS 131 C.P: 35110

DR. FANTOZZI, MAURICIO ABEL (350444)
 DR. FANTOZZI, MAURICIO ABEL
 AV CANARIAS 131 C.P: 35110

DR. GONZAEZ LUZARDO, WILLIAM (350444)
 DR. GONZAEZ LUZARDO, WILLIAM
 AV CANARIAS 131 C.P: 35110

DR. GUEDES, RAMON (350457)
 DR. GUEDES, RAMON
 AV DE CANARIAS 54 C.P: 35110
 928795554

MEDICINA INTERNA

CENTRO ASISTENCIAL VECINDARIO (350444)
 CENTRO ASISTENCIAL VECINDARIO
 AV CANARIAS 131 C.P: 35110

CENTRO DE ESPECIALIDADES MEDICAS VECINDARIO (350457)
 CENTRO DE ESPECIALIDADES MEDICAS VECINDARIO
 AV DE CANARIAS 54 C.P: 35110
 928795554

DR. AFONSO SUAREZ, OCTAVIO (350457)
 DR. AFONSO SUAREZ, OCTAVIO
 AV DE CANARIAS 54 C.P: 35110
 928795554

DR. STERZIK, HOLGER (350457)
 DR. STERZIK, HOLGER
 AV DE CANARIAS 54 C.P: 35110
 928795554

DRA. SCHULZE, ANNA CHRISTINE (350457)
 DRA. SCHULZE, ANNA CHRISTINE
 AV DE CANARIAS 54 C.P: 35110
 928795554

NEFROLOGIA

CENTRO ASISTENCIAL VECINDARIO (350444)
 CENTRO ASISTENCIAL VECINDARIO
 AV CANARIAS 131 C.P: 35110

CENTRO DE ESPECIALIDADES MEDICAS VECINDARIO (350457)
 CENTRO DE ESPECIALIDADES MEDICAS VECINDARIO
 AV DE CANARIAS 54 C.P: 35110
 928795554

DR. CHAMORRO BUCHELI, IVAN HERNANDO (350457)
 DR. CHAMORRO BUCHELI, IVAN HERNANDO
 AV DE CANARIAS 54 C.P: 35110
 928795554

NEUMOLOGÍA

CENTRO ASISTENCIAL VECINDARIO (350444)
 CENTRO ASISTENCIAL VECINDARIO
 AV CANARIAS 131 C.P: 35110

CENTRO DE ESPECIALIDADES MEDICAS VECINDARIO (350457)
 CENTRO DE ESPECIALIDADES MEDICAS VECINDARIO
 AV DE CANARIAS 54 C.P: 35110
 928795554

NEUMOLOGÍA

DRA. CASTAÑEDA MATTO, TATIANA (350444)
DRA. CASTAÑEDA MATTO, TATIANA
 AV CANARIAS 131 C.P: 35110

DRA. MEDINA CRUZ, MARIA VICTORIA (350457)
DRA. MEDINA CRUZ, MARIA VICTORIA
 AV DE CANARIAS 54 C.P: 35110
 928795554

DRA. SENA GUTIERREZ, MURIEL (350457)
DRA. SENA GUTIERREZ, MURIEL
 AV DE CANARIAS 54 C.P: 35110
 928795554

NEUROCIROGIA

CENTRO ASISTENCIAL VECINDARIO (350444)
CENTRO ASISTENCIAL VECINDARIO
 AV CANARIAS 131 C.P: 35110

CENTRO DE ESPECIALIDADES MEDICAS VECINDARIO (350457)
CENTRO DE ESPECIALIDADES MEDICAS VECINDARIO
 AV DE CANARIAS 54 C.P: 35110
 928795554

NEUROFISIOLOGÍA CLÍNICA

CENTRO ASISTENCIAL VECINDARIO (350444)
CENTRO ASISTENCIAL VECINDARIO
 AV CANARIAS 131 C.P: 35110

CENTRO DE ESPECIALIDADES MEDICAS VECINDARIO (350457)
CENTRO DE ESPECIALIDADES MEDICAS VECINDARIO
 AV DE CANARIAS 54 C.P: 35110
 928795554

NEUROLOGIA

CENTRO ASISTENCIAL VECINDARIO (350444)
CENTRO ASISTENCIAL VECINDARIO
 AV CANARIAS 131 C.P: 35110

CENTRO DE ESPECIALIDADES MEDICAS VECINDARIO (350457)
CENTRO DE ESPECIALIDADES MEDICAS VECINDARIO
 AV DE CANARIAS 54 C.P: 35110
 928795554

DR. LEDESMA VELAZQUEZ, JAVIER (350457)
DR. LEDESMA VELAZQUEZ, JAVIER
 AV DE CANARIAS 54 C.P: 35110
 928795554

DRA. BLAZQUEZ MEDINA, ESTEFANIA TERESA (350457)
DRA. BLAZQUEZ MEDINA, ESTEFANIA TERESA
 AV DE CANARIAS 54 C.P: 35110
 928795554

OBSTETRICIA Y GINECOLOGÍA

CENTRO ASISTENCIAL VECINDARIO (350444)
CENTRO ASISTENCIAL VECINDARIO
 AV CANARIAS 131 C.P: 35110

CENTRO DE ESPECIALIDADES MEDICAS VECINDARIO (350457)
CENTRO DE ESPECIALIDADES MEDICAS VECINDARIO
 AV DE CANARIAS 54 C.P: 35110
 928795554

CLINICA NTRA. SRA. DEL CARMEN VECINDARIO (350227)
CLINICA NTRA. SRA. DEL CARMEN VECINDARIO
 CL TIAGUA 31 LOC 3 C.P: 35001
 928242242

DR. BLANCO SOLER, CARLOS (350457)
DR. BLANCO SOLER, CARLOS
 AV DE CANARIAS 54 C.P: 35110
 928795554

OBSTETRICIA Y GINECOLOGÍA

DR. CABRERA MORALES, FRANCISCO (350444)
 DR. CABRERA MORALES, FRANCISCO
 AV CANARIAS 131 C.P: 35110

DRA. GIL GONZALEZ, YOLANDA (350457)
 DRA. GIL GONZALEZ, YOLANDA
 AV DE CANARIAS 54 C.P: 35110
 928795554

DRA. PIÑA MEJIA, ANGELA MARIA (350457)
 DRA. PIÑA MEJIA, ANGELA MARIA
 AV DE CANARIAS 54 C.P: 35110
 928795554

OFTALMOLOGIA

CENTRO ASISTENCIAL VECINDARIO (350444)
 CENTRO ASISTENCIAL VECINDARIO
 AV CANARIAS 131 C.P: 35110

CENTRO DE ESPECIALIDADES MEDICAS VECINDARIO (350457)
 CENTRO DE ESPECIALIDADES MEDICAS VECINDARIO
 AV DE CANARIAS 54 C.P: 35110
 928795554

DR. DE ASTICA CRANZ, CARLOS JESKO (350457)
 DR. DE ASTICA CRANZ, CARLOS JESKO
 AV DE CANARIAS 54 C.P: 35110
 928795554

DR. MAGALHAES OLIVEIRA, ANDRE (350457)
 DR. MAGALHAES OLIVEIRA, ANDRE
 AV DE CANARIAS 54 C.P: 35110
 928795554

DRA. ZANETTI LLISA, MARIA ROMINA (350457)
 DRA. ZANETTI LLISA, MARIA ROMINA
 AV DE CANARIAS 54 C.P: 35110
 928795554

OTORRINOLARINGOLOGÍA

CENTRO ASISTENCIAL VECINDARIO (350444)
 CENTRO ASISTENCIAL VECINDARIO
 AV CANARIAS 131 C.P: 35110

CENTRO DE ESPECIALIDADES MEDICAS VECINDARIO (350457)
 CENTRO DE ESPECIALIDADES MEDICAS VECINDARIO
 AV DE CANARIAS 54 C.P: 35110
 928795554

DR. GUTIERREZ RODRIGUEZ, JOSE MIGUEL (350457)
 DR. GUTIERREZ RODRIGUEZ, JOSE MIGUEL
 AV DE CANARIAS 54 C.P: 35110
 928795554

DR. OSORIO ACOSTA, ANGEL (350457)
 DR. OSORIO ACOSTA, ANGEL
 AV DE CANARIAS 54 C.P: 35110
 928795554

DRA. ALONSO SANCHEZ, YAIZA (350457)
 DRA. ALONSO SANCHEZ, YAIZA
 AV DE CANARIAS 54 C.P: 35110
 928795554

DRA. WILLS VILLARRAGA, DIANA (350444)
 DRA. WILLS VILLARRAGA, DIANA
 AV CANARIAS 131 C.P: 35110

PEDIATRIA

CENTRO ASISTENCIAL VECINDARIO (350444)
 CENTRO ASISTENCIAL VECINDARIO
 AV CANARIAS 131 C.P: 35110

CENTRO DE ESPECIALIDADES MEDICAS VECINDARIO (350457)
 CENTRO DE ESPECIALIDADES MEDICAS VECINDARIO
 AV DE CANARIAS 54 C.P: 35110
 928795554

PEDIATRIA

DR. SOSA SANTANA, LUIS HILARIO (350457)
DR. SOSA SANTANA, LUIS HILARIO
AV DE CANARIAS 54 C.P: 35110
928795554

DRA. MARTIN GUERRERO, XIOMARA (350457)
DRA. MARTIN GUERRERO, XIOMARA
AV DE CANARIAS 54 C.P: 35110
928795554

PSICOLOGIA INFANTIL

CENTRO DE ESPECIALIDADES MEDICAS VECINDARIO (350457)
CENTRO DE ESPECIALIDADES MEDICAS VECINDARIO
AV DE CANARIAS 54 C.P: 35110
928795554

PSICOLOGÍA

CENTRO DE ESPECIALIDADES MEDICAS VECINDARIO (350457)
CENTRO DE ESPECIALIDADES MEDICAS VECINDARIO
AV DE CANARIAS 54 C.P: 35110
928795554

SRA. MORALES, SILVIA (350457)
SRA. MORALES, SILVIA
AV DE CANARIAS 54 C.P: 35110
928795554

CLINICA NTRA. SRA. DEL CARMEN VECINDARIO (350227)
CLINICA NTRA. SRA. DEL CARMEN VECINDARIO
CL TIAGUA 31 LOC 3 C.P: 35001
928242242

PSIQUIATRIA

CENTRO DE ESPECIALIDADES MEDICAS VECINDARIO (350457)
CENTRO DE ESPECIALIDADES MEDICAS VECINDARIO
AV DE CANARIAS 54 C.P: 35110
928795554

REHABILITACION

CENTRO ASISTENCIAL VECINDARIO (350444)
CENTRO ASISTENCIAL VECINDARIO
AV CANARIAS 131 C.P: 35110

DR. MORILLAS HERNANDEZ, RICARDO ALBERTO (350554)
DR. MORILLAS HERNANDEZ, RICARDO ALBERTO
CL SEGOVIA 79 C.P: 35110
928757273

ICOT POLICLINICO VECINDARIO (350554)
ICOT POLICLINICO VECINDARIO
CL SEGOVIA 79 C.P: 35110
928757273

CENTRO DE ESPECIALIDADES MEDICAS VECINDARIO (350457)
CENTRO DE ESPECIALIDADES MEDICAS VECINDARIO
AV DE CANARIAS 54 C.P: 35110
928795554

DRA. SANCHEZ RAMIREZ, MARGARITA (350457)
DRA. SANCHEZ RAMIREZ, MARGARITA
AV DE CANARIAS 54 C.P: 35110
928795554

RESONANCIA MAGNÉTICA

CENTRO ASISTENCIAL VECINDARIO (350444)
CENTRO ASISTENCIAL VECINDARIO
AV CANARIAS 131 C.P: 35110

CENTRO DE ESPECIALIDADES MEDICAS VECINDARIO (350457)
CENTRO DE ESPECIALIDADES MEDICAS VECINDARIO
AV DE CANARIAS 54 C.P: 35110
928795554

REUMATOLOGIA

CENTRO ASISTENCIAL VECINDARIO (350444)
CENTRO ASISTENCIAL VECINDARIO
AV CANARIAS 131 C.P: 35110

CENTRO DE ESPECIALIDADES MEDICAS VECINDARIO (350457)
CENTRO DE ESPECIALIDADES MEDICAS VECINDARIO
AV DE CANARIAS 54 C.P: 35110
928795554

DR. LOPEZ SANCHEZ, RUBEN DOMINGO (350457)
DR. LOPEZ SANCHEZ, RUBEN DOMINGO
AV DE CANARIAS 54 C.P: 35110
928795554

T.A.C.

CENTRO ASISTENCIAL VECINDARIO (350444)
CENTRO ASISTENCIAL VECINDARIO
AV CANARIAS 131 C.P: 35110

CENTRO DE ESPECIALIDADES MEDICAS VECINDARIO (350457)
CENTRO DE ESPECIALIDADES MEDICAS VECINDARIO
AV DE CANARIAS 54 C.P: 35110
928795554

TRAUMATOLOGIA Y CIR.ORTOPEDICA

CENTRO ASISTENCIAL VECINDARIO (350444)
CENTRO ASISTENCIAL VECINDARIO
AV CANARIAS 131 C.P: 35110

CENTRO DE ESPECIALIDADES MEDICAS VECINDARIO (350457)
CENTRO DE ESPECIALIDADES MEDICAS VECINDARIO
AV DE CANARIAS 54 C.P: 35110
928795554

CLINICA NTRA. SRA. DEL CARMEN VECINDARIO (350227)
CLINICA NTRA. SRA. DEL CARMEN VECINDARIO
CL TIAGUA 31 LOC 3 C.P: 35001
928242242

DR. COTELLA GUARROCHENA, LUCIO (350457)
DR. COTELLA GUARROCHENA, LUCIO
AV DE CANARIAS 54 C.P: 35110
928795554

DR. DELGADO SABUCEDO, JOSE (350554)
DR. DELGADO SABUCEDO, JOSE
CL SEGOVIA 79 C.P: 35110
928757273

DR. FERRON TORREJON, EDUARDO ANTONIO (350457)
DR. FERRON TORREJON, EDUARDO ANTONIO
AV DE CANARIAS 54 C.P: 35110
928795554

DR. SALAZAR AGUIAR, JOHNATHAN RICARDO (350457)
DR. SALAZAR AGUIAR, JOHNATHAN RICARDO
AV DE CANARIAS 54 C.P: 35110
928795554

DR. SALGADO GUERRA, ESMIDIO (350444)
DR. SALGADO GUERRA, ESMIDIO
AV CANARIAS 131 C.P: 35110

TRAUMATOLOGIA Y CIR.ORTOPEDICA

DR. SANTANA LOPEZ, PEDRO (350444)
 DR. SANTANA LOPEZ, PEDRO
 AV CANARIAS 131 C.P: 35110

DR. VEGA CID, RAFAEL (350457)
 DR. VEGA CID, RAFAEL
 AV DE CANARIAS 54 C.P: 35110
 928795554

DRA. MATOS MASCAREÑO, CRISTINA (350457)
 DRA. MATOS MASCAREÑO, CRISTINA
 AV DE CANARIAS 54 C.P: 35110
 928795554

ICOT POLICLINICO VECINDARIO (350554)
 ICOT POLICLINICO VECINDARIO
 CL SEGOVIA 79 C.P: 35110
 928757273

URGENCIAS GINECOLOGICAS

CENTRO ASISTENCIAL VECINDARIO (350444)
 CENTRO ASISTENCIAL VECINDARIO
 AV CANARIAS 131 C.P: 35110

CENTRO DE ESPECIALIDADES MEDICAS VECINDARIO (350457)
 CENTRO DE ESPECIALIDADES MEDICAS VECINDARIO
 AV DE CANARIAS 54 C.P: 35110
 928795554

URGENCIAS HOSPITALARIAS

CENTRO ASISTENCIAL VECINDARIO (350444)
 CENTRO ASISTENCIAL VECINDARIO
 AV CANARIAS 131 C.P: 35110

CENTRO DE ESPECIALIDADES MEDICAS VECINDARIO (350457)
 CENTRO DE ESPECIALIDADES MEDICAS VECINDARIO
 AV DE CANARIAS 54 C.P: 35110
 928795554

URGENCIAS PEDIATRICAS

CENTRO DE ESPECIALIDADES MEDICAS VECINDARIO (350457)
 CENTRO DE ESPECIALIDADES MEDICAS VECINDARIO
 AV DE CANARIAS 54 C.P: 35110
 928795554

URGENCIAS TRAUMATOLOGICAS

CENTRO ASISTENCIAL VECINDARIO (350444)
 CENTRO ASISTENCIAL VECINDARIO
 AV CANARIAS 131 C.P: 35110

CENTRO DE ESPECIALIDADES MEDICAS VECINDARIO (350457)
 CENTRO DE ESPECIALIDADES MEDICAS VECINDARIO
 AV DE CANARIAS 54 C.P: 35110
 928795554

UROLOGIA

CENTRO ASISTENCIAL VECINDARIO (350444)
 CENTRO ASISTENCIAL VECINDARIO
 AV CANARIAS 131 C.P: 35110

CENTRO DE ESPECIALIDADES MEDICAS VECINDARIO (350457)
 CENTRO DE ESPECIALIDADES MEDICAS VECINDARIO
 AV DE CANARIAS 54 C.P: 35110
 928795554

UROLOGIA

DR. BARROSO DEYNE, EDUARDO (350457)
DR. BARROSO DEYNE, EDUARDO
AV DE CANARIAS 54 C.P: 35110
928795554

DR. RIVERO CARDENES, ALBERTO (350444)
DR. RIVERO CARDENES, ALBERTO
AV CANARIAS 131 C.P: 35110

DR. MEJIA RENDON, DANIEL RICARDO (350457)
DR. MEJIA RENDON, DANIEL RICARDO
AV DE CANARIAS 54 C.P: 35110
928795554

DR. STAGNARO, MARTIN ALFREDO (350444)
DR. STAGNARO, MARTIN ALFREDO
AV CANARIAS 131 C.P: 35110

VEGA DE SAN MATEO

CARDIOLOGIA

DRA. ALONSO BORDON, ILDEFONSA (350409)
DRA. ALONSO BORDON, ILDEFONSA
CL REAL 9 C.P: 35320
928648315

MEDICINA GENERAL-MEDICINA FAMILIA

DRA. ALONSO BORDON, ILDEFONSA (350409)
DRA. ALONSO BORDON, ILDEFONSA
CL REAL 9 C.P: 35320
928648315

YAIZA

MEDICINA GENERAL-MEDICINA FAMILIA

GRUPO MEDICO DOHA (350583)
GRUPO MEDICO DOHA
CL LAS BUGANVILLAS 6 44 C.P: 35580
928917174