

REFAGRI

GUIA METODOLÓGICO

Replicação da Rede de Fortalecimento da
Agricultura Familiar



REFAGRI

ÍNDICE

1 - APRESENTAÇÃO

2 - POSSÍVEIS INSTITUIÇÕES PARCEIRAS

3 - FORMAÇÃO E LANÇAMENTO DA REDE

4 - CARTA DE SERVIÇOS DOS COLABORADORES

REFAGRI

5 - CANAIS DE COMUNICAÇÃO

6 - REUNIÃO E DIVULGAÇÃO DA REFAGRI

7 - REFAGRI CAREIRO/AM

8 - RESULTADOS ESPERADOS REFAGRI

9 - CHECK LIST DE REPLICAÇÃO DA REFAGRI

10 - APOIADORES

11 - CONTATO

01 APRESENTAÇÃO

A Rede de Fortalecimento da Agricultura Familiar (REFAGRI) surgiu a partir do desafio de elaborar estratégias de integração entre as comunidades e programas da agricultura familiar. É uma iniciativa que promove uma rede colaborativa, participativa e intersetorial, onde cada instituição trabalha em torno de um objetivo comum: fortalecer as comunidades rurais para que alcancem seu melhor desempenho e desenvolvimento, na produção animal ou vegetal.

A criação de uma Rede de Fortalecimento da Agricultura Familiar aliada à uma assistente virtual voltada para a agricultura familiar, surge como estratégia inovadora para democratizar o acesso às informações, facilitar cadastros e agendamentos de serviços de ATER, além de potencializar a organização comunitária.

[@refagri.careiro](https://www.instagram.com/refagri.careiro)



REF



MISSÃO: UNIR INSTITUIÇÕES PÚBLICAS E PRIVADAS PARA FORTALECER A AGRICULTURA FAMILIAR, AMPLIANDO O ACESSO A POLÍTICAS PÚBLICAS, INOVAÇÃO E OPORTUNIDADES PARA PRODUTORES E AGRICULTORES FAMILIARES ATRAVÉS DE FERRAMENTAS DE COMUNICAÇÃO.

O diferencial da REFAGRI em relação ao que já existe está na construção dessa rede colaborativa, intersetorial e participativa, na qual as instituições repassam informações, datas e eventos, garantindo que os agricultores tenham acesso direto e simplificado a tudo o que precisam para participar dos programas e serviços disponíveis.



2. POSSÍVEIS INSTITUIÇÕES PARCEIRAS

As possíveis instituições que se interessem em participar da rede, podem ser as que compõem o Conselho Municipal de Desenvolvimento Rural Sustentável dos municípios, a exemplos:

- Sindicato Rural
- Órgão oficial de ATER
- Órgão de defesa animal e vegetal
- Secretaria Municipal de Produção Rural e Agricultura
- Colônia de pescadores
- Lideranças de Organizações Sociais rurais como associações e cooperativas
- Entre outros.



3. FORMAÇÃO E LANÇAMENTO DA REDE

Deve ser feito o convite de apresentação da rede junto à reunião do conselho ou evento voltado à agricultura familiar.

Durante a reunião, apresentar o objetivo da rede, estabelecer acordos e firmar compromissos através da assinatura do termo de cooperação.



REFAGRI

Lançamento da Rede de Fortalecimento da Agricultura Familiar de Careiro e Apresentação da Assistente Virtual



09/09 - Auditório da Prefeitura - Reunião do CMDRSC - 08:30h

I Encontro da REFAGRI, um espaço de diálogo e cooperação entre instituições, organizações e produtores rurais, com a Apresentação da Yka, uma assistente virtual que vem para contribuir com o Setor Primário.

Jovens líderes DO AGRO 1ª edição YKAMABAS SENAR CHA Jovem SEMPAF CMDRSC

4. CARTA DE SERVIÇOS DOS COLABORADORES DA REFAGRI

Os acordos entre as instituições compõem os seguintes tópicos:

- Alimentar a ferramenta informativa e mantê-la atualizada.
- Divulgar a REFAGRI junto às instituições parceiras, por meio de:
 - Cartão de visita
 - Publicação em redes sociais
 - Cartaz dentro dos espaços físicos das instituições
- Participar das reuniões para alinhamento das atividades nas REFAGRI.

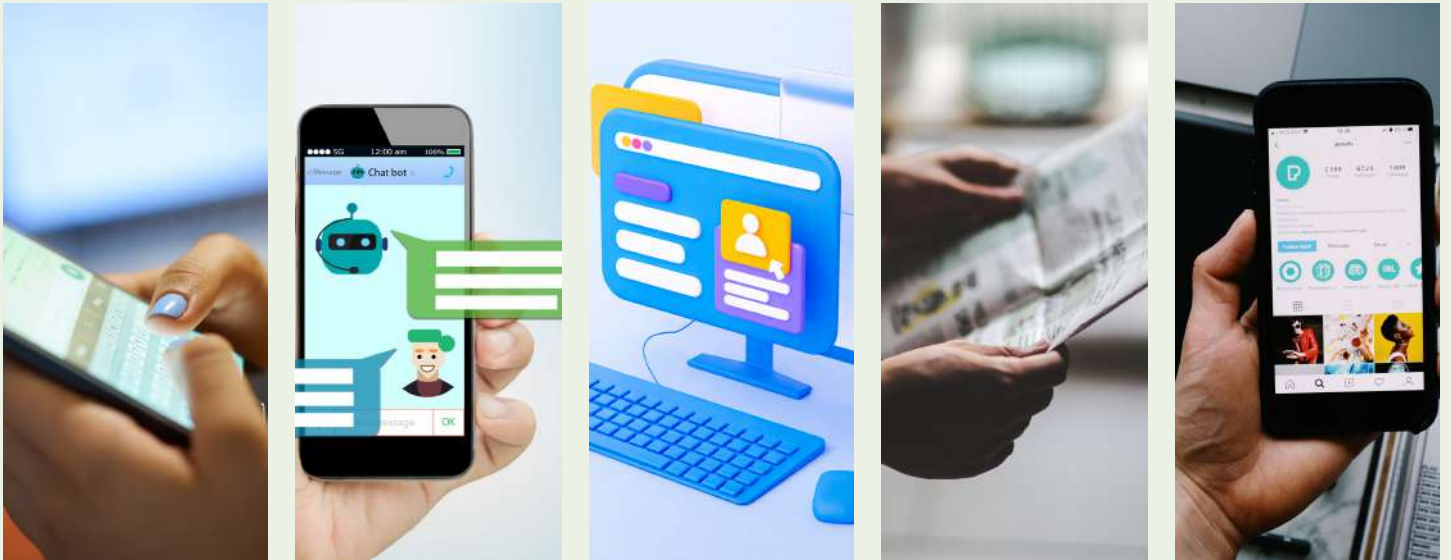

5. CANAIS DE COMUNICAÇÃO

Selecionar o principal canal de comunicação utilizado no município que servirá como ferramenta de democratização da informação, podendo ser:

- WhatsApp
- ChatBot- assistente virtual ou canal no app
- Site pré-existente
- Boletim informativo
- Perfil do Instagram



6. REUNIÃO E DIVULGAÇÃO DA REFAGRI

Para um maior alcance de beneficiários, é interessante realizar reuniões de divulgação nas comunidades rurais e espaços de encontros.

7. REFAGRI DE CAREIRO/AM

Conheça a Rede de Fortalecimento da Agricultura Familiar de Careiro

Algumas ações que foram feitas dentro da iniciativa em Careiro/AM:

- Lançamento da REFAGRI;
- Construção do chatbot;
- Apresentação da REFAGRI e assistente virtual na reunião junto ao Conselho Municipal de Desenvolvimento Rural e Sustentável de Careiro;
- Assinatura dos termos de cooperação e colaboração da REFAGRI;
- Fase de testes da assistente junto aos beneficiários;
- Fase de credenciamento das instituições na REFAGRI;
- Expansão da rede para além da agricultura familiar (ex. área socioassistencial);
- Reuniões de divulgação e participação em feira agropecuária local.



8. RESULTADOS ESPERADOS REFAGRI

- Aumentar o número de organizações comunitárias que participam em processos de tomadas de decisão;
- Aumentar o número de produtores e agricultores que participam em programas da agricultura familiar;
- Aumentar o número de propriedades que recebem investimentos na produção agrícola;
- Aumentar o número de acessos a informações acerca de programas que reduzam impactos socioambientais na produção agrícola em comunidades rurais.

9. CHECK LIST DE REPLICAÇÃO DA REFAGRI

- Escolha das instituições parceiras
- Convite às instituições
- Lançamento da Rede e escolha da equipe gestora da REFAGRI
- Assinatura do termo de colaboração
- Elaboração da carta de serviços
- Escolha da ferramenta de comunicação das atividades da REFAGRI

10. APOIADORES



11. CONTATOS

Página da REFAGRI

**REDE DE FORTALECIMENTO DA AGRICULTURA FAMILIAR DE
CAREIRO - REFAGRI**



Rede de Fortalecimento de
Agricultura Familiar

REFAGRI

A Assistente Virtual Yka chegou para contribuir com o setor primário, ela te auxilia a entrar em contato com os principais serviços oferecidos para a Agricultura Familiar e Produção Rural de Careiro.

FALE COM A YKA!
(92) 98541-8049

