



# Guia turístico de Santiago



# Descubra a sua próxima aventura!



**Um roteiro bem feito garante mais organização, segurança e menos contratempo.**

**Além de aproveitar sua viagem com mais tranquilidade, ao se programar é possível economizar tempo e dinheiro e se prevenir contra imprevistos.**

**Então, vamos Chilear Juntos?**



**chileando  
juntos** TURISMO  
NO CHILE

**+56 98315-0470**



**chileando\_juntos**



**chileandojuntos**



# Índice



**01**

OBJETIVO DA VIAGEM

**02**

CLIMA E FUSO HORÁRIO

**03**

DOCUMENTAÇÃO

**04**

SEGURO VIAGEM

**05**

TRANSPORTE

**06**

HOSPEDAGEM

**07**

COMO LEVAR DINHEIRO

**08**

INTERNET

**09**

COMO FAZER A MALA

**10**

ALIMENTAÇÃO

**11**

PONTOS TURÍSTICOS

**12**

MAIS INFORMAÇÕES

**13**

COMPRAS

**14**

ROTEIRO SUGERIDO



# OBJETIVO DE VIAGEM



Antes de escolher sua data, seu hotel ou até mesmo seus passeios, **é importante se perguntar:**

“Eu quero viver a experiência da neve ou prefiro um clima mais quente para curtir a viagem mais leve?”



## QUERO VER NEVE!

Se o seu sonho é viver uma experiência na neve, você precisa programar a viagem para o **inverno**, que vai de **21 de junho a 23 de setembro**.



**Mas é bom saber:** nem sempre a neve cai exatamente nessas datas. Às vezes ela chega antes ou demora mais um pouco.

E, se o seu objetivo for **esquiar**, é importante saber que os **parques de esqui só funcionam quando há neve suficiente** para garantir a segurança e a operação das pistas. Por isso, **evitar o comecinho (final de junho) e o final (meados de setembro)** da temporada é uma boa estratégia, nesses períodos, os centros podem ainda estar fechados ou com estrutura limitada.



## NÃO FAÇO QUESTÃO DE NEVE



Nesse caso, a melhor época para visitar Santiago é entre **setembro e março**, meses mais quentes, que representam a **primavera e o verão** no Chile.

Durante esse período:

- As temperaturas são mais agradáveis, em torno de **26°C**.
- Os dias são mais longos e ideais para explorar.
- O **câmbio costuma ser mais favorável** do que na temporada de neve.
- Dá pra aproveitar experiências incríveis como pôr do sol na Cordilheira, vinícolas, parques e muito mais.





# CLIMA E FUSO HORÁRIO



Saber como é o clima e o fuso horário de Santiago é essencial para **montar uma mala adequada** e organizar melhor seus dias de viagem.



## CLIMA EM SANTIAGO

Santiago tem um clima bem definido, com estações do ano marcadas:

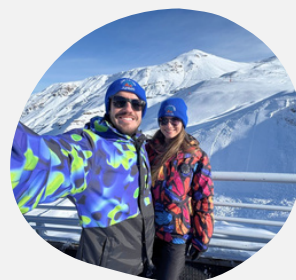

- **Verão (dezembro a março):** dias quentes e secos, com temperaturas entre **28°C e 35°C**. Ideal para passeios ao ar livre, vinícolas e pôr do sol na Cordilheira.
- **Outono (março a junho):** clima mais ameno, paisagens lindas com folhas alaranjadas. As temperaturas ficam entre **10°C e 24°C**.
- **Inverno (junho a setembro):** época mais fria, com chance de neve na Cordilheira. Temperaturas médias entre **0°C e 15°C**. Os dias são mais curtos e úmidos.
- **Primavera (setembro a dezembro):** clima agradável e flores por toda parte. Temperaturas entre **15°C e 28°C**.



**Dica:** Mesmo no verão, as manhãs e noites podem ser frescas. Vale sempre levar uma jaqueta leve ou casaco

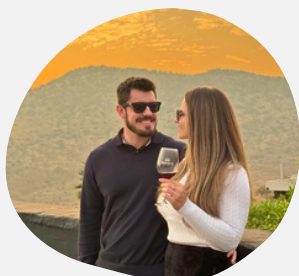

## FUSO HORÁRIO



O fuso horário de Santiago em relação ao Brasil muda conforme a época do ano:

- **Durante o horário de verão** no Chile (de setembro até abril), o país fica no mesmo horário de Brasília.
- **Durante o horário de inverno** chileno (de abril até setembro), Santiago fica com 1 hora a menos que o horário de Brasília.



# DOCUMENTAÇÃO



Planejar uma viagem internacional também envolve saber o que é **obrigatório na imigração**. E o bom é que para nós, brasileiros, entrar no Chile é **fácil e descomplicado!**



## PRECISO DE PASSAPORTE?

### Não!

Brasileiros podem entrar no Chile usando apenas o RG físico em bom estado e com foto atual (tirada há, no máximo, 10 anos).



Se o seu RG for muito antigo ou não estiver legível, o ideal é levar o passaporte válido, que também é aceito normalmente.



**Não são aceitos:** RG digital, CNH, carteira de trabalho, carteirinhas estudantis ou outros documentos que não sejam o RG ou o passaporte.



## PRECISO DE VACINA?



Atualmente, não é exigida nenhuma vacina específica para entrar no Chile, nem contra Covid-19.



## PRECISO PREENCHER ALGUM FORMULÁRIO?

### Sim!

Na chegada ao Chile, **todo viajante precisa preencher** a Declaração Jurada Aduaneira, um formulário para informar se está entrando com alimentos, produtos de origem animal, vegetal, medicamentos ou valores em espécie acima de US\$ 10.000.



# DOCUMENTAÇÃO



**Esse documento é obrigatório** mesmo que você não esteja trazendo nenhum item restrito, e pode ser preenchido de forma física ou online.

**Você pode preencher de duas formas:**

- **Antes de embarcar:**

Pelo site <https://djsimple.sag.gob.cl> até 48 horas antes do horário de embarque.

- **Na chegada ao Chile:**

No aeroporto de Santiago, há formulários físicos e também QR Codes espalhados nas paredes, que levam diretamente para o preenchimento digital.



Após preencher, **salve o comprovante**, pois ele pode ser solicitado na saída da área de desembarque, depois da retirada das malas.



## COMO FUNCIONA A IMIGRAÇÃO?



Ao entrar no país, você recebe um documento chamado **"Tarjeta de Turismo"**, que é o seu comprovante de entrada.

Esse papel deve ser guardado até o fim da viagem, pois deve ser **devolvido na saída do país ou para obter isenção de impostos (IVA)** em hotéis, por exemplo.

Na imigração, eles também podem pedir:

- Endereço da hospedagem;
- Número do voo;
- Motivo da viagem;
- Data do retorno;
- Passagem de volta ao Brasil.



### **Dúvidas sobre como é a chegada no aeroporto?**

Assista nosso vídeo **completo no YouTube** no canal da @chileando\_juntos e veja o passo a passo de como é todo o processo no aeroporto de Santiago. **Clique aqui e confira!**



# SEGURO VIAGEM



## É OBRIGATÓRIO SEGURO VIAGEM?

**Não é obrigatório, mas é altamente recomendado.**

O sistema de saúde no Chile é pago, tanto o público quanto o privado. Ou seja, qualquer atendimento médico no país gera custo para o turista, mesmo que seja em hospital público.



E **esses custos podem ser bem altos**, até mesmo para uma consulta simples ou medicação básica.

### Um bom seguro viagem cobre:

- Despesas médicas e hospitalares;
- Extravio de bagagem;
- Cancelamento ou atraso de voo;
- Assistência odontológica;
- Repatriação (em casos mais graves).

## COMO CONTRATAR?



### Dica Chileando:

Escolha um seguro com cobertura de no mínimo US\$ 30.000 para despesas médicas e não esqueça de incluir atividades de neve caso sua viagem for no inverno.



**Quer comparar preços** entre várias seguradoras e contratar com segurança? Use nossa plataforma parceira e veja os melhores seguros em um só lugar:

**Clique aqui para cotar** seu seguro viagem na Seguros Promo!

## DICAS DE SEGURANÇA



- Evite exibir celulares e itens de valores em locais movimentados;
- Prefira bolsa com zíper e use-a sempre na sua frente;
- Não deixe celular ou carteira no bolso de trás da calça;
- Evite a região do Mercado Central;
- Use carros de aplicativos para sair à noite.



# TRANSPORTE



## COMO SAIR DO AEROPORTO DE SANTIAGO?

O Aeroporto Internacional Arturo Merino Benítez fica a cerca de 17 km do centro de Santiago, e você tem algumas opções para sair de lá:



- **Transfer privado:**

Essa é a forma mais prática e segura, principalmente se você chegar cansado ou estiver com muitas malas. Ideal para quem busca conforto, segurança e agilidade.



Nós da **Chileando Juntos oferecemos esse serviço** para nossos clientes, é só combinar o horário e o motorista estará te esperando com uma plaquinha com seu nome.

- **Transfer compartilhado**

Opção mais econômica, feita em vans com outros passageiros. Você compartilha o veículo e pode haver espera no aeroporto e várias paradas até chegar ao seu hotel.

- **Aplicativos de transporte (Uber, DiDi, Cabify)**

Embora sejam populares em Santiago, não são regulamentados no Chile e não podem ser embarcados na área dos táxis.

- **Ônibus**

É a forma mais econômica e liga o aeroporto até o Centro. Duas empresas fazem esse trajeto: **Turbus** e **Centropuerto**. Funciona todos os dias e é confiável, mas menos prático com malas.

**No entanto, não recomendamos o uso à noite.**



**Importante:** ao chegar na parada final no centro, você ainda precisará pegar um carro por aplicativo até a sua hospedagem.



**Não recomendamos o uso de táxis**, pois há muitos relatos de golpes com turistas (como troco errado, taxímetro adulterado ou cobranças indevidas).





## COMO SE LOCOMOVER EM SANTIAGO?



Santiago é uma cidade moderna, bem conectada e com várias opções para se locomover. Abaixo estão as principais formas de se deslocar durante a sua viagem:

- **Metrô de Santiago**

É uma das maneiras mais **práticas e rápidas** de circular. A cidade conta com várias linhas que ligam os principais bairros turísticos, como o Centro, Providencia e Las Condes. Para usar, **é necessário comprar o cartão Bip!**, que também serve para os ônibus. Você pode carregar o cartão com saldo e usá-lo em toda a rede de transporte público.



### Dicas importantes sobre o Bip!:

- 1) O cartão é **adquirido nas estações de metrô**.
- 2) O ideal é pagar em dinheiro (pesos chilenos em espécie), pois **muitas estações não aceitam cartão** de crédito/débito.
- 3) Um único cartão Bip! **pode ser usado por mais de uma pessoa**, basta ter saldo suficiente para todos os embarques.

- **Ônibus urbano**

Também utilizam o cartão Bip! são econômicos e cobrem boa parte da cidade.

- **Aplicativos de transporte (Uber, DiDi, Cabify)**

Funcionam bem em Santiago e são bastante utilizados tanto por turistas quanto por moradores. Ideal para quem quer conforto e para passeios noturnos ou quando estiver com malas.

- **Bicicleta ou patinete elétrico**

A cidade tem ciclovias e áreas planas que permite alugar bikes ou patinetes por aplicativo. Boa alternativa para quem gosta de explorar parques e ideal para trajetos rápidos. **Aplicativos:** Bike Itaú, Uber, Lime e Whoosh

- **Carro alugado**

Não vale a pena pela perda de tempo no trânsito, estacionamento caros (poucas opções de estacionar na rua) e pedágios automáticos que descontam dentro da cidade.



**Atenção com seus pertences**, principalmente em locais com aglomeração e no Centro.

**Não recomendamos** o uso do transporte público pela noite.





# HOSPEDAGEM



## ONDE SE HOSPEDAR EM SANTIAGO?

Santiago tem bairros com diferentes perfis, seja você do tipo que gosta de tranquilidade, agito, compras ou cultura.



- **Providencia**

O favorito dos turistas! Seguro, com muitas opções de hospedagem, metrô, mercados, farmácias e restaurantes. Excelente localização para acessar os passeios.

- **Las Condes**

Região mais moderna e segura. Ótima para quem quer tranquilidade com ótimos hotéis e parques para caminhadas. Ideal para famílias.

- **Centro**

Mais barato e perto dos pontos turísticos históricos, como a Plaza de Armas e o Cerro Santa Lucía.



**Vale ressaltar** que é uma região mais simples, de caráter histórico, que está um pouco degradada e fica mais deserta à noite. Nos últimos tempos, tem havido aumento de ocorrências de furtos, por isso, **redobre a atenção**, principalmente ao circular com celular ou mochila.

- **Barrio Bellavista, Lastarria e Barrio Italia**

Bairros boêmios, cheios de bares, restaurantes e arte urbana. Têm bastante movimento à noite e são ótimos para quem curte sair para jantar ou tomar um drink.

Estão localizados na região central da cidade, **por isso é importante verificar** a reputação do local da hospedagem, já que algumas ruas podem ser barulhentas ou menos seguras durante a madrugada.



### Dicas finais sobre hospedagem:

- 1) Prefira hospedagens próximas ao metrô, isso facilita muito os deslocamentos.
- 2) Verifique se o local tem aquecimento ou ar-condicionado, dependendo da época da viagem.



# COMO LEVAR DINHEIRO



## MOEDA E CÂMBIO NO CHILE



A moeda oficial do Chile é o peso chileno (CLP). A cotação costuma variar bastante, por isso é importante acompanhar a taxa de câmbio nos dias que antecedem a sua viagem.

### Onde trocar reais por pesos chilenos em Santiago:

As principais casas de câmbio estão localizadas em três regiões:

- **Rua Agustinas (Centro)** – Maior concentração de casas de câmbio. Geralmente tem a melhor cotação.
- **Rua Pedro de Valdivia (Providencia)** – Mais cômoda para quem está hospedado na região.
- **Rua El Bosque Norte (Las Condes)** – boa opção para quem está hospedado na região.

### Horário de funcionamento das casas de câmbio:

- Segunda a sexta-feira: 09h às 18h
- Sábados: 09h às 14h
- Domingos: fechadas

É possível encontrar casas de câmbio em alguns shoppings, como o Costanera Center ou Parque Arauco. A cotação costuma ser um pouco mais baixa do que nas ruas Agustinas e Pedro de Valdivia, mas é uma boa alternativa para quem precisa **trocar dinheiro aos finais de semana**, já que acompanham o horário de funcionamento das lojas (geralmente das 10h às 21h).

### Atenção: segurança em primeiro lugar!



- **Nunca troque dinheiro com pessoas no meio da rua**, mesmo que pareçam simpáticas ou digam ter uma “ótima cotação”.
- **Nunca siga ninguém para dentro de galerias escondidas**, com promessa de oferta melhor.
- Infelizmente, há muitos golpes envolvendo turistas.
- Sempre faça câmbio em estabelecimentos oficiais e visíveis.



E **lembre-se**: no aeroporto, a cotação é geralmente pior, deixe para trocar dinheiro na cidade.



# COMO LEVAR DINHEIRO



## CARTÕES NO CHILE

Além de levar pesos chilenos em espécie, muitos turistas optam por usar cartões para facilitar o pagamento. Veja abaixo os tipos mais comuns e suas características:



### Cartão de Crédito Internacional

- Aceito na maioria dos estabelecimentos no Chile.
- Incide IOF (Imposto sobre Operações Financeiras) de 3,5% sobre cada compra.
- A conversão é feita com base na cotação do dólar no fechamento da fatura.
- Dica: use com moderação e sempre verifique se há taxas extras do seu banco.
- Indicado ter na viagem para emergências.

### Cartões Pré-pagos Internacionais (ex: Wise, Nomad, C6 Global)

- São uma excelente alternativa ao cartão de crédito.
- Também possuem IOF de 3,5%, mas o câmbio utilizado costuma ser mais vantajosa que a do cartão de crédito.
- Você pode converter o valor quando a cotação estiver favorável.
- Possuem mais controle, conforto e segurança, além de permitirem saques em caixas eletrônicos.

### Câmbio: Qual é a melhor opção?



Depende do momento da sua viagem:

- Em épocas normais, trocar dinheiro nas casas de câmbio físicas costuma ser mais vantajoso, pois não há IOF e a cotação pode ser melhor.
- Já em alta temporada ou quando o real está desvalorizado, os cartões Wise e similares podem oferecer melhor cotação do que as casas de câmbio — e com mais praticidade e segurança.



**Dica extra:** sempre traga uma parte em espécie (reais para trocar por pesos chilenos) e o restante em cartão pré-pago para ter flexibilidade e segurança durante toda a viagem.





## COMO USAR INTERNET NO CHILE



Desde fevereiro de 2025, uma nova normativa entrou em vigor no Chile e impactou diretamente os turistas: agora, não é mais possível ativar chips pré-pagos sem RUT, o documento chileno de identificação.



**E agora? Turistas ainda conseguem internet no Chile?**  
**Sim! Aqui estão as opções atualizadas:**

### 1. Chip físico da Claro Chile

- ÚNICA operadora que ainda permite ativação para turistas, mas somente para quem tem passaporte. Não aceita RG brasileiro.

### 2. eSIM Internacional

Ideal para quem:

- Tem celular compatível com eSIM e não tem passaporte.
- Você pode contratar online antes da viagem e já chegar conectado. Basta escanear o QR code e ativar o plano.
- Existem várias empresas que oferecem esse serviço, como: Airalo, Holafly, entre outras.

### 3. Chip físico internacional (adquirido no Brasil ou online)

Outra alternativa é comprar um chip internacional físico antes da viagem, que já chega pronto para uso no Chile.

Essa opção é ideal para quem:

- Não tem passaporte e não tem celular compatível com eSIM;
- Prefere já sair do Brasil com tudo resolvido.

### 4. Seu plano pós-pago do Brasil

- Se você tem plano pós-pago no Brasil (Claro, Vivo, TIM...), verifique com sua operadora se o roaming internacional está incluído.
- O Chile tem acordo com o Brasil, e em muitos casos o uso no exterior está incluso sem custo adicional.
- É uma das opções mais práticas e econômicas se o plano já incluir roaming.

### 5. Roaming internacional pago

É possível ativar o roaming internacional em qualquer operadora brasileira, mas atenção:

- Pode ser bem mais caro;
- Verifique antecipadamente os valores e condições.



# COMO FAZER A MALA



## O QUE LEVAR NA MALA PARA SANTIAGO?

Prepare-se conforme a estação! O Chile tem as quatro estações bem definidas, e o que você coloca na mala pode influenciar muito na sua experiência por aqui.



### Verão

 De 21 de dezembro a 21 de março

 Temperatura média: 25°C a 35°C

 Clima: Quente, seco e com poucas chances de chuva.

O que levar:

- Roupas leves (vestidos, camisetas, shorts);
- Calçados confortáveis para caminhar;
- Calçados fechados e roupas mais quentes (para passeios na Cordilheira, onde venta);
- Um casaco leve (pode fazer frio à noite ou em locais com ar-condicionado).
- Não esqueça da roupa de banho para o tour Termas Valle de Colina.

### Inverno

 De 21 de junho a 23 de setembro

 Temperatura média: 3°C a 15°C na cidade | Negativa na Cordilheira

 Clima: Frio, com chance de neve e dias mais úmidos.

O que levar:

- Roupas térmicas (segunda pele);
- Moletom ou blusas de lã (segunda camada);
- Jaqueta pesada ou sobretudo (terceira camada);
- Acessórios como: luva, gorro, cachecol, lenços;
- Uma roupa mais leve para dias que estejam mais quentes.

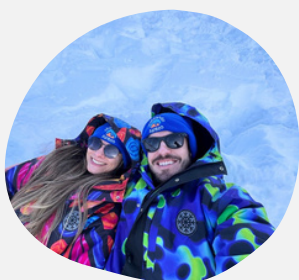

**Para passeios de neve** a terceira camada é substituída por uma roupa impermeável. Botas e luvas também devem ser impermeáveis. **Esses itens específicos de neve é possível alugar em Santiago** (a parada na loja de aluguel de roupas já está inclusa no itinerário do passeios).



# COMO FAZER A MALA



## Outono

 De 21 de março a 21 de junho

 Temperatura média: 15°C a 25°C

 Clima: Agradável, com noites mais frescas.

O que levar:

- Roupas leves para o dia (camisetas, calças leves);
- Jaqueta ou casaco para a noite;
- Camadas são uma boa ideia: dá para ajustar conforme a variação de temperatura;
- Roupas mais quentinhas para passeios na Cordilheira.
- A neve pode adiantar então tenha casacos grossos, luvas, segunda pele e outros itens de inverno, caso sua viagem por mais para o final do outono.



**É preciso acompanhar o clima pra organizar sua mala.** No caso de Abril e Maio não costuma ter neve, mas as temperaturas já caem consideravelmente, sendo necessário roupas mais quentes, principalmente para as noites. **Pode acontecer ainda da neve se adiantar.**

## Primavera

 De 23 de setembro a 21 de dezembro

 Temperatura média: 18°C a 30°C

 Clima: Similar ao outono, com temperaturas agradáveis e dias mais longos.

O que levar:

- Roupas leves para o dia (vestidos, camisetas, shorts);
- Um casaco para o fim do dia ou passeios na Cordilheira;
- É um período que há muita variação de temperatura, então o ideal é trazer um pouco de tudo.



Tem que ter na mochila de passeio, **em qualquer época**: óculos de sol, protetor solar e labial, água e lanche (Santiago é uma cidade bem seca!)

Independente da estação **sempre trazer uma muda de roupa de frio** para mudanças climáticas repentinas.





# COMO FAZER A MALA



## REGRAS DE BAGAGEM



Evite imprevistos no aeroporto! Veja as regras gerais sobre o que levar e o que evitar tanto na mala de mão quanto na despachada ao viajar para o Chile:

### Bagagem de mão ou item pessoal (mala pequena ou mochila):



#### Itens permitidos:

- Joias
- Óculos
- Relógios
- Carteira
- Eletrônicos (notebook, câmera, tablet, etc.)
- Líquidos e cremes:
  - Frascos com máximo de 100 mL cada
  - Soma total de até 1 litro por passageiro
- Todos os frascos devem estar em um saco plástico transparente com sistema de fechamento (ziplock)



#### Não permitido na bagagem de mão:

- Líquidos ou cremes com mais de 100 mL
- Aerossóis (inclusive desodorantes e sprays)
- Armas de fogo
- Objetos cortantes ou pontiagudos (ex: tesouras, canivetes, alicates)
- Substâncias inflamáveis, combustíveis ou gases

### Mala despachada:

Ideal para levar roupas volumosas, calçados, cosméticos maiores, vinhos e lembranças.



## LEVAR VINHO OU BEBIDA ALCOÓLICA PARA O BRASIL

- Permitido levar até 12 litros de bebidas alcoólicas.
- No caso do vinho de 750 mL, você pode levar até 16 garrafas.
- Valor total não pode ultrapassar US\$500 por pessoa.
- Na mala de mão: geralmente é permitido até 5 garrafas (verificar com a companhia aérea).
- O restante deve ser despachado.



# ALIMENTAÇÃO



## COMIDAS TÍPICAS

### Comidas típicas chilenas que você precisa provar:

- **Pastel de Choclo:** Uma torta salgada feita com milho moído, frango desfiado, carne moída, azeitonas e ovos cozidos. Uma explosão de sabores tipicamente chilenos!
- **Pisco Sour:** Coquetel nacional do Chile feito com pisco (destilado de uva), limão, açúcar e clara de ovo. Refrescante e forte!
- **Empanada Chilena:** Recheada tradicionalmente com carne moída, cebola, azeitona, ovo e uva-passa. Ideal para um lanche ou refeição leve.
- **Terremoto:** Bebida típica feita com vinho pipeño (doce), sorvete de abacaxi e, às vezes, um toque de fernet. Prepare-se para o “abalo sísmico”!
- **Lomo a lo Pobre:** Prato robusto com carne grelhada, cebola caramelizada, batata frita e ovos fritos por cima. Perfeito para quem gosta de uma refeição bem servida.
- **Mote con Huesillo:** Bebida tradicional feita com trigo cozido (mote) e pêssago seco (huesillo), servida gelada. Doce, diferente e muito popular no verão.
- **Centolla:** O famoso caranguejo gigante do sul do Chile, típico da Patagônia e Punta Arenas. Delicado e saboroso, costuma ser servido em pratos gourmet.
- **Torta Tres Leches:** Bolo bem molhadinho feito com três tipos de leite (condensado, evaporado e creme de leite). Uma sobremesa que derrete na boca.
- **Completo Italiano:** Cachorro-quente com tomate, maionese caseira e abacate. O nome vem das cores da bandeira da Itália. Um lanche popular e super recheado!



## ONDE COMER EM SANTIAGO



### Centros gastronômicos imperdíveis:

#### Patio Bellavista

Um espaço ao ar livre cheio de bares, restaurantes, cafés e vida noturna. Ótimo para curtir o clima boêmio da cidade com diversas opções de culinária.

#### Parque Arauco

Shopping com área gourmet a céu aberto (Boulevard), que reúne restaurantes famosos e ambientes sofisticados. Ideal para um jantar agradável ou almoço em família. Além também de várias opções de fast-foods com preços mais acessíveis



# ALIMENTAÇÃO



## BordeRío

Um complexo gastronômico de alto padrão às margens do Rio Mapocho, com ótimos restaurantes e uma atmosfera elegante, perfeito para ocasiões especiais.

## CV Galería

Um centro gastronômico e cultural de alto nível localizado no bairro de Vitacura. Reúne alguns dos restaurantes mais refinados de Santiago, com foco em gastronomia internacional, arte e arquitetura moderna. Um excelente local para quem busca experiências exclusivas.

## Restaurantes no Costanera Center

O maior shopping da América Latina também tem várias opções de alimentação, desde fast-foods até restaurantes mais completos no último andar.



### Curiosidade Gastronômica

A Rua Isidora Goyenechea, em Las Condes, é um polo gastronômico cheio de restaurantes e barzinhos refinados.



### Quer sair do roteiro turístico?

Criamos um material especial com 10 restaurantes pouco conhecidos pelos turistas, mas que os locais adoram! Perfeito pra quem busca experiências autênticas e com excelente custo-benefício.

**Clique aqui** para acessar o material completo



## DESCONTO PARA CLIENTES CHILEANDO JUNTOS

**Clientes da nossa agência têm descontos exclusivos em restaurantes parceiros:**

- Calleta e Pollo – 10% de desconto
- Nice to Meat Burger – 20% de desconto
- Santa Brasa e Pescados Capitales – 20% de desconto + 1 coquetel de brinde
- Vendetta (Patio Bellavista) – 20% de desconto



Ao fechar seu tour com a gente, você recebe os vouchers e todos os detalhes!



# PONTOS TURÍSTICOS



## CENTRO HISTÓRICO E CULTURA

Explore a essência de Santiago pelo centro da cidade. Aqui, você encontrará construções históricas, arte urbana, museus e muita vida local:

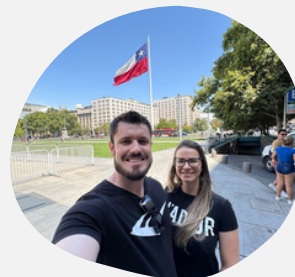

### PLAZA DE ARMAS E CATEDRAL METROPOLITANA

 **Localização:** Centro de Santiago

 **Curiosidade:** A Plaza de Armas é o ponto onde Santiago foi fundada em 1541, e até hoje é o coração da cidade, cercada por prédios históricos e artistas de rua.

 **Destaques:**

- Ponto de encontro entre história, cultura e vida urbana.
- Ao redor da praça estão o Correio Central, o Museu Histórico Nacional e a imponente Catedral Metropolitana de Santiago.
- A Catedral, construída entre os séculos XVIII e XIX, combina estilos neoclássico e barroco e abriga o túmulo de importantes figuras religiosas do Chile.
- Entrada gratuita e aberta à visitação — vale a pena entrar para admirar os vitrais e o altar principal.



### PALÁCIO DE LA MONEDA

 **Localização:** Centro de Santiago

 **Curiosidade:** Construído no século XVIII para ser a casa da moeda, hoje abriga o governo chileno. Foi bombardeado durante o golpe militar de 1973.

 **Destaques:**

- Cerimônia da troca da guarda que ocorre em dias alternados, às 10h (CONSULTE O CALENDÁRIO)
- Vista externa imponente, ideal para fotos
- Centro Cultural La Moneda no subsolo, com exposições de arte e uma cafeteria aconchegante.



# PONTOS TURÍSTICOS



## CERRO SAN CRISTÓBAL

📍 **Localização:** Bairro Bellavista / Providencia

💡 **Curiosidade:** O morro tem 880 metros de altura e oferece uma das melhores vistas da cidade e da Cordilheira dos Andes.

🎯 **O que fazer:**

- Subir de teleférico ou funicular
- Visitar o Santuário da Imaculada Conceição, com uma estátua de 14m
- Aproveitar a vista panorâmica nos mirantes
- Visitar o zoológico Nacional
- Conhecer o Jardim Japonês



## SKY COSTANERA

📍 **Localização:** Shopping Costanera Center (bairro Providencia)

💡 **Curiosidade:** É o mirante mais alto da América Latina, localizado no 62º andar.

🎯 **Destaques:**

- Vista de 360° da cidade e da Cordilheira
- Melhor ir ao entardecer para ver a mudança de luzes na cidade
- Entrada: confira os valores no site [clikando aqui](#).





# PONTOS TURÍSTICOS



## TEMPLO BAHÁ'Í

📍 **Localização:** Peñalolén

💡 **Curiosidade:** O templo é um dos 8 templos Bahá'í do mundo e o único na América do Sul.

🎯 **Destaques:**

- Arquitetura futurista e silenciosa, ideal para meditação
- Entrada gratuita



## CERRO SANTA LUCÍA

📍 **Localização:** Centro de Santiago

💡 **Curiosidade:** O cerro é, na verdade, um antigo vulcão adormecido e foi o local onde Pedro de Valdivia fundou a cidade de Santiago em 1541.

🎯 **Destaques:**

- Mirantes com vistas panorâmicas da cidade e da Cordilheira dos Andes.
- Escadarias e fontes em estilo europeu, com destaque para a Fonte de Netuno, um dos pontos mais fotografados.
- Trilhas curtas, áreas verdes e jardins ideais para um passeio tranquilo.
- No topo, há um pequeno forte histórico e um mirante com vista incrível do centro de Santiago.





# PONTOS TURÍSTICOS



## MUSEUS

**Localização:** Diversos pontos da cidade, especialmente no centro e no bairro Lastarria.

**Curiosidade:** Santiago abriga alguns dos museus mais importantes do Chile, reunindo arte, história, arqueologia e cultura contemporânea.

### **Destaques:**

- Museu Nacional de Belas Artes: com obras chilenas e internacionais desde o século XIX.
- Museu de Arte Contemporânea (MAC): voltado à arte moderna e experimental.
- Museu Chileno de Arte Pré-Colombino: apresenta peças das antigas civilizações da América Latina.
- Museu da Memória e dos Direitos Humanos: conta a história recente do Chile durante a ditadura.
- Muitos museus têm entrada gratuita ou custam muito pouco, sendo ótimas opções para quem quer conhecer mais da cultura chilena.

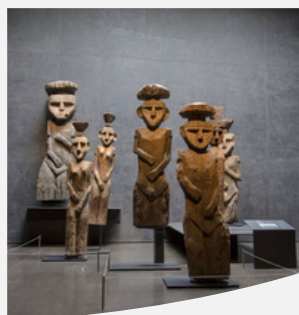

## MERCADO CENTRAL

**Localização:** Próximo à Plaza de Armas, no centro de Santiago.

**Atenção:** Apesar de ser um ponto turístico tradicional, o Mercado Central está localizado em uma área que atualmente apresenta maior incidência de furtos e golpes em turistas.

### **Nossa recomendação:**

Por questões de segurança, não indicamos a visita, especialmente sem acompanhamento de um guia local. A região está mais degradada e requer atenção redobrada com bolsas, celulares e documentos.

### **Curiosidade:**

- O local é conhecido por seus restaurantes de frutos do mar e pela arquitetura histórica inaugurada em 1872, mas é possível encontrar opções semelhantes e mais seguras em outros bairros da cidade, como Lastarria ou Bellavista.



# MAIS INFORMAÇÕES



## DICAS GERAIS

- **Reserve restaurantes com antecedência**, principalmente os mais populares ou aos finais de semana.
- O almoço no Chile costuma começar depois das 13h, e o jantar geralmente após as 20h.
- O almoço costuma ser servido depois das 13h.
- **Leve uma ecobag**: não são oferecidas sacolas plásticas em lojas e mercados.
- **As tomadas no Chile são 220V** e de dois pinos finos. Leve adaptador.
- Evite comprar vinhos nas vinícolas: os preços costumam ser mais altos do que nos supermercados.
- A água da torneira é potável, mas contém mais sais minerais — tem gosto diferente. Se preferir, **compre garrafas das marcas: Vital, Nestlé ou Benedictino**.



## DICAS PARA ECONOMIZAR



- Muitos restaurantes oferecem "Menú del día" com ótimo custo-benefício.
- Aplicativos de delivery como PedidosYa, Rappi ou Uber Eats funcionam bem e têm cupons.

### Custo médio com alimentação:

Os preços variam bastante de acordo com o restaurante, mas uma média segura é considerar R\$120,00 por refeição por pessoa. Em locais mais simples ou com o Menú del Día, é possível gastar menos. Já em restaurantes mais sofisticados, o valor pode passar de R\$200 por pessoa.



## SEGURANÇA

- **Cuidado com furtos** no centro e dentro do metrô. Evite andar com o celular na mão.
- É proibido beber bebida alcoólica na rua — isso pode gerar multa.
- **Se for alugar carro**, retire o adesivo da locadora: carros de aluguel são alvos de arrombamento por serem identificados como de turistas.
- **Evite passeios por conta na Cordilheira em épocas de neve**: há risco de acidentes e deslizamentos. Contrate uma agência.



# COMPRAS



## ONDE FAZER COMPRAS

Se você ama fazer umas comprinhas durante a viagem, Santiago oferece ótimas opções com preços atrativos em diversas categorias — de perfumes a eletrônicos, cosméticos e, claro, vinhos!



### Perfumes Importados

Você encontrará ótimos preços em lojas especializadas:

- Oferta Perfume – Av. Nueva Providencia 2260, piso 1
- Todo Perfume – Huérfanos 835, piso 7

### Roupas e Calçados

- Outlet Buenaventura – San Ignacio 500 e 300 (ótimos preços em marcas internacionais)
- Easton Outlet Mall – Av. Pdte. Eduardo Frei Montalva 9709
- Shoppings em geral (Lojas de departamento: Falabella, Paris e Ripley/ Zara/ H&M)

### Shoppings em Santiago

Ambientes confortáveis, com lojas variadas e muitas opções de alimentação:

- Parque Arauco – Av. Presidente Kennedy 5413
- Mall Sport – Av. Las Condes 13451
- Costanera Center – Av. Andrés Bello 2425
- Open Kennedy – Av. Presidente Kennedy 5601
- Alto Las Condes – Gilberto Fuenzalida 9001

### Eletrônicos

Marcas confiáveis e lojas especializadas:

- Apple Store oficial (em shoppings)
- MacOnline – Representante oficial Apple
- ReifStore – Revendedor Apple autorizado
- Samsung Store
- Lojas de departamento: Falabella, Paris e Ripley



# COMPRAS



## Supermercados

Para quem gosta de visitar mercados e comparar preços:

- Jumbo
- Tottus
- Unimarc
- Líder
- Santa Isabel

## Cosméticos e Maquiagens

Você encontra desde produtos populares até marcas importadas:

- Farmácias: Ahumada, Cruz Verde, Salcobrand
- DBS Store Beauty
- PreUnic
- Outlet de maquiagem – Piso 11 da Torre Titanium (esquina da Av. Vitacura com Isidora Goyenechea)
- Lojas de departamento: Falabella, Paris e Ripley

## Chocolates e Doces

- La Mundial Confitería – Famosa pelos doces e chocolates típicos chilenos
- Supermercados

## Vinhos

Dica importante: os melhores preços estão nos supermercados!

- Jumbo – grande variedade e bons preços
- El Mundo del Vino – loja especializada
- Supermercado Diez – preços ótimos, mas aceita apenas dinheiro
- La Cav – opções premium

## Souvenirs

- Feirinha Santa Lucía
- Pueblo Los Dominicos
- Patio Bellavista



### Atenção na hora de usar o cartão de crédito no Chile!

Não é muito vantajoso, pois além do valor do produto, você ainda paga IOF sobre a compra e **cartões estrangeiros não permitem parcelamento.**

As taxas variam conforme o banco, então consulte antes da viagem.



# ROTEIRO SUGERIDO



## PASSEIOS QUE NÃO PODEM FALTAR



A seguir você vai conferir um roteiro de 6 dias completos em Santiago, pensado para aproveitar o máximo!

### DIA 1

- City tour em Santiago;
  - De manhã um City Tour guiado pelo centro histórico;
  - E de tarde Cerro San Cristóbal com teleférico e funicular;
  - Ou ainda o Ônibus Hop On Hop Off com 10 paradas pela cidade com tickets do teleférico e funicular inclusos.

### DIA 2

- No inverno:
  - Portillo e Laguna del Inca;
- No verão:
  - Portillo e Laguna del Inca;
  - Termas de Colina;
  - Embalse el Yeso;
  - Ou Termas de Colina + Embalse el Yeso (no mesmo dia).

### DIA 3

- No inverno:
  - Parque Farellones;
  - Tour panorâmico (para quem não quer entrar em nenhum parque);
  - Ou ski no Valle Nevado;
- No verão:
  - Sunset na Cordilheira;

### DIA 4

- Valparaíso e Viña del Mar;
- Ou Isla Negra, Algarrobo e Undurraga.



### DIA 5

- Ayan Sunset
- Concha y Toro, podendo ser: Centro del Vino, Noturno ou Marques;
- Santa Rita;
- OU Undurraga;

### DIA 6

- Dia livre para compras (outlets, vinhos, chocolates, lembrancinhas);
- Ou outros pontos turísticos dentro da cidade de Santiago.





Entre em contato conosco!



Escaneie o QR Code ou clique  
em cima dele e fale com a  
gente no WhatsApp!



@chileando\_juntos

[www.chileandojuntos.com.br](http://www.chileandojuntos.com.br)

 +56 9 8315-0470

Sua experiência é importante  
para nós!

Este guia foi preparado com todo  
carinho pela equipe da Chileando  
Juntos, para que você aproveite  
ao máximo sua viagem.

Desejamos dias incríveis e  
momentos inesquecíveis no Chile!



© 2025 Chileando Juntos. Todos os direitos reservados.

É proibida a reprodução total ou parcial, distribuição, venda, edição ou compartilhamento  
sem autorização prévia da Chileando Juntos.