



NATALIE PAGE

ESPECTÁCULOS VOCALES PARA EVENTOS ELEGANTES

BALADAS ESPECTACULARES, EXPERIENCIAS GASTRONÓMICAS Y ACTUACIONES CON DJ EN VIVO.

DOSSIER ARTISTA EVENTOS IBIZA



RAÍCES IBICENCAS, RESONANCIA GLOBAL

PAGE 02

Natalie es una talentosa cantante especializada en eventos de lujo, originaria del Reino Unido, pero residente en Ibiza desde joven. Su trayectoria comenzó en la escena nocturna ibicenca, donde actuó para reconocidos locales de hostelería y marcas globales. A los 21 años se matriculó en la prestigiosa escuela de arte escénico Cococomin de Barcelona, donde perfeccionó sus habilidades vocales.

Con una sólida formación en producciones escénicas y establecimientos de entretenimiento, completó sus estudios y regresó a Ibiza, donde emprendió una carrera como artista independiente.

Hoy en día, tiene varias residencias en algunos de los mejores locales de hostelería de Ibiza y se ha convertido en una artista muy solicitada en la industria de los eventos de lujo.

IBIZA DUBAI TEL AVIV CANNES MALLORCA MUNICH
BARBADOS LANZAROTE SARDINIA MADRID INNSBRUCK OMAN
NICE SAN SEBASTIAN IVORY COAST ROME MENORCA
BARCELONA BAHRAIN SINGAPORE DOHA LONDON PARIS CAIRO

INAUGURACIONES, GALAS, CELEBRACIONES, DISCOTECAS

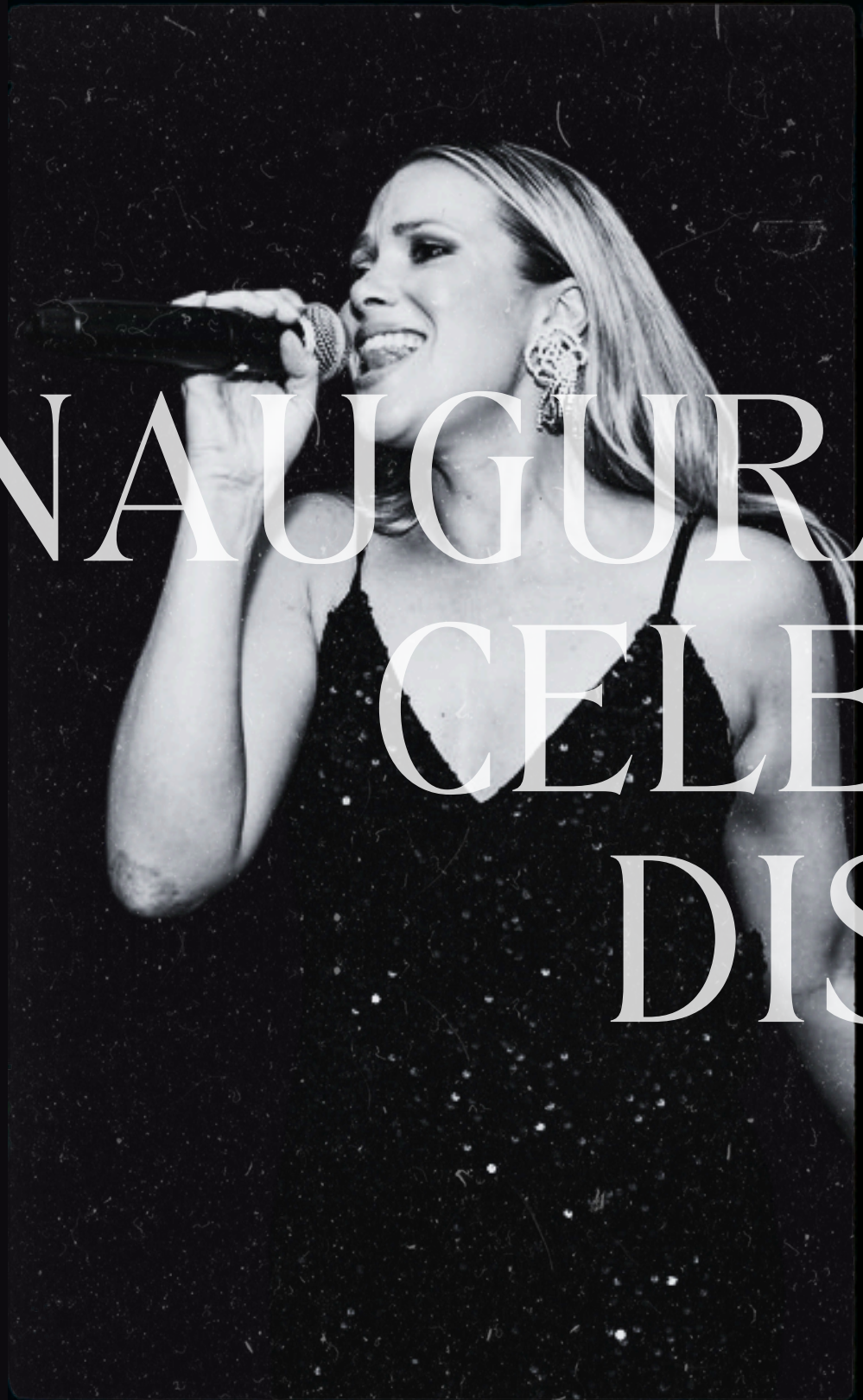

Purobeach



SWAROVSKI

W HOTELS





GUÍA DE ACTUACIONES

CEREMONIAS Y SOSIEGO - MOMENTOS CLAVE | 800 €

Para los momentos más importantes de tu evento, diseño una narrativa a medida. Se trata de una secuencia vocal deliberada (inicio, progresión y desenlace), diseñada para reflejar el arco emocional de tu ceremonia, desfile o presentación de marca. Trabajo en estrecha colaboración con el cliente para seleccionar hasta 3 canciones para momentos especiales. También se puede solicitar una actuación de preludio (mientras se ingresa o se toman asientos, por ejemplo).

*Para la incorporación de instrumentos en vivo (conjuntos de cuerda / piano / saxofón), solicite un presupuesto personalizado.

ÍNTIMO Y SAGRADO - SET SOLISTA | 1100 €

Un enfoque minimalista y elemental centrado en la emoción pura y una voz cristalina. Ya sea un cóctel junto al mar o una cena íntima bajo las estrellas, este formato está diseñado para crear una profunda sensación de quietud y conexión. Hasta 90 minutos de actuación en vivo con o sin intermedios, con canciones populares y acompañamiento profesional para un ambiente relajado. Ideal para aperitivos, reuniones sociales y entornos íntimos. Posibilidad de añadir saxofón (solicite un presupuesto personalizado).

SOUL Y SENTIMIENTO - TRIO COLECTIVO | 2500 €

Un trio de alto nivel: voces en directo, un maestro teclista que superpone ritmos y loops en directo, y los riffs conmovedores e improvisados de Kique Albelda al saxofón. Diseñado específicamente para aperitivos y cenas sofisticadas, el espectáculo sigue un arco emocional deliberado, comenzando con soul y pop suaves y románticos, para luego pasar sin problemas a animados clásicos ibicencos. Ofrece el sonido expansivo de una banda completa con un toque refinado y moderno, perfecto para crear un ambiente íntimo y animado. 90 minutos de actuación en directo (con o sin intermedios), con un ritmo meticuloso para elevar la energía de una reunión social relajada a una experiencia vibrante y de alta gama.

GRANDIOSO E INMERSIVO - EXPERIENCIA GASTRONÓMICA | 1100 €

Espectáculos elegantes y de alto contraste diseñados para realzar los espacios imponentes. Colaboro con los directivos del evento para integrar la música a lo largo de la cena, garantizando que la energía se transforme fluidamente entre la elegancia de la entrada y el entretenimiento de alta gama para el postre. 4 actuaciones de 15/20 minutos.

SAXO Y SABOR - ESPECTÁCULO DE VOCAL Y SAXO | 2300 €

Fusionando la tradición clubber de Ibiza con la sofisticación global. Ofrezco capas vocales en vivo sobre sets de house, lounge o electrónica seleccionados, trabajando en sinergia con tu DJ para crear un ambiente de fiesta vibrante y de primera clase. Actuaciones interactivas dinámicas con la exclusiva participación de Kique Albelda al saxofón, múltiples sets de 10/15 minutos a lo largo de 2 horas y media. * Recomendaciones de DJ disponibles.

VENTAJA DE RESERVA MÚLTIPLE: DISFRUTA DE TARIFAS PREFERENCIALES AL RESERVAR DOS O MÁS ACTUACIONES.

Tenga en cuenta: todas las tarifas están sujetas a IVA.

LO MÁS DESTACADO DEL REPERTORIO

DIE WITH A SMILE - LADY GAGA & BRUNO MARS
BIRDS OF A FEATHER - BILLIE EILISH
NATURAL WOMAN - ARETHA FRANKLIN
ADORE U - FRED AGAIN
LANA DEL REY - YOUNG AND BEAUTIFUL
1+1 - BEYONCÉ
IF I AIN'T GOT YOU - ALICIA KEYS
FIND SOMEONE LIKE YOU - SNOH ALEGRA
I HAVE NOTHING - WHITNEY HOUSTON
AT LAST - ETTA JAMES

WORTH IT - RAYE
MAN I NEED - OLIVIA DEAN
JUST THE TWO OF US - BILL WITHERS
WANNA BE YOUR LOVER - PRINCE
NEVER TOO MUCH - LUTHER VANDROSS
ABOUT DAMN TIME - LIZZO
FLOWERS - MILEY CYRUS
UNWRITTEN - NATASHA BEDINGFIELD
MILLION DOLLAR BILL - WHITNEY HOUSTON
SPINNING AROUND - KYLIE MINOGUE

LOST IN MUSIC - SISTER SLEDGE
I'M EVERY WOMAN - WHITNEY / CHAKAKHAN
WE FOUND LOVE - RIHANNA
FREED FROM DESIRE - REMIX - GALA
FINALLY - CE CE PENISTON
SKY FULL OF STARS - REMIX - COLDPLAY
BABY - BAKERMAT
FINALLY/TIME - KINGS OF TOMORROW
KUNGS - THIS GIRL
SEPTEMBER - REMIX - EARTH WIND AND FIRE

LISTAS CREADAS CON PRECISIÓN. ATMÓSFERA DISEÑADA



EMAIL

INFO@NATALIEPAGEMUSIC.COM

REDES

LINKTREE



CONTACTAR



WEB

WWW.NATALIEPAGEMUSIC.COM

TELÉFONO

+34 600259365



CONDICIONES DE CONTRATACIÓN

Gracias por considerar mis servicios. Para mayor claridad y comprensión sobre las reservas, revise la siguiente información.

Reservar es muy sencillo.

- ✓ **Contratos digitales instantáneos (sin necesidad de imprimir ni escanear)**
- ✓ **Enlaces de pago seguros (se aceptan tarjetas o transferencias)**
- ✓ **Listas de canciones colaborativas (tu idea, mi experiencia)**

PROTOCOLO DE RESERVA

1. ****Depósito de Reserva****: Se requiere un depósito del 50% al reservar para asegurar la fecha y confirmar la reserva. Este depósito no es reembolsable, excepto bajo las condiciones específicas que se detallan a continuación, así como en el contrato de "Acuerdo de Artista" que se entregó al momento de la reserva.

2. ****Política de Reembolso****:

- ****Fuerza Mayor****: En caso de fuerza mayor (por ejemplo, desastres naturales, pandemias, etc.), no se realizarán reembolsos. Recomiendo a las parejas que consideren contratar un seguro para eventos para proteger su inversión en caso de circunstancias imprevistas.
- ****Motivos Personales****: Se emitirá un reembolso completo del depósito si no puedo actuar por enfermedad o motivos personales, como el fallecimiento de un familiar. En tales casos, les notificaré lo antes posible y haré todo lo posible para ayudar a encontrar un reemplazo adecuado, si así lo desean.

3. ****Aplazamientos****: Si necesita posponer la fecha de su boda, con gusto atenderé su solicitud, sujeto a mi disponibilidad para la nueva fecha. Por favor, infórmeme lo antes posible para que podamos analizar las opciones y garantizar la seguridad de su reserva.

4. ****Pago del saldo****: El saldo restante deberá abonarse un mes antes de la fecha del evento. Si no se completa el pago a tiempo, la reserva podría cancelarse.

5. ****Cancelación****: Si necesita cancelar su reserva, por favor, notifíquelo lo antes posible. La posibilidad de recuperar el depósito dependerá de las circunstancias. Se le comunicarán las opciones de reembolso.

SONIDO Y TECNOLOGÍA

Para una experiencia verdaderamente memorable y exitosa, la calidad de sonido profesional es esencial. Para garantizar que cada nota se escuche con claridad y belleza, recomiendo a todos los clientes que contraten a una empresa de producción profesional para instalar el sonido y la iluminación necesaria en su evento.

Colaboro con el equipo de producción para garantizar una planificación fluida y asistir en los aspectos técnicos.

Se proporciona a todos los clientes un folleto técnico profesional para su revisión antes de la reserva.

GASTOS

Resumen de eventos fuera de Ibiza

1. **Vuelos y transporte**

- Todos los gastos de vuelo se calculan en función del destino y las fechas de la actuación. Disfruto de un 75% de descuento en vuelos entre las Islas Baleares y la península, lo que supone un ahorro significativo.
- El transporte terrestre (p. ej., taxis, conductores privados) también se incluirá en el desglose de gastos para garantizar un desplazamiento sin contratiempos al lugar del evento.

2. **Alojamiento**

- Los gastos de alojamiento se calcularán en función de la duración del evento y el lugar. Se requiere un alojamiento de al menos 4 estrellas para garantizar la eficiencia logística, la comodidad y la seguridad.

4. **Comidas**

- Se proporcionarán comidas y bebidas durante la estancia en el lugar del evento, ya sea para la actuación o para los ensayos técnicos.

5. **Dietas**

Para actuaciones que requieran más de una noche de alojamiento, se añadirá a la factura una dieta diaria de 150 € por artista para cubrir las comidas y gastos varios.

6. **Visados, Permisos y Aduanas**

Para todas las reservas internacionales (Internacionales), el cliente deberá cubrir los gastos necesarios de visados, permisos de trabajo, cuadernos ATA y otras tasas oficiales de cruce de fronteras, que se detallarán por separado.

7. **Cálculo de Gastos**

- Todos los gastos se calculan antes de la reserva y se cotizan según los requisitos específicos de cada evento. Este proceso transparente permite a los clientes comprender los costos involucrados con antelación.