A close-up photograph of a dental procedure. A handpiece is being used to drill into a tooth. The handpiece is silver and has a small, cylindrical, textured tip. The tooth is yellowish and appears to be part of a dental model or a patient's teeth. The background is a pinkish, fleshy surface, likely the gum tissue. The overall scene is brightly lit, highlighting the metallic surfaces and the texture of the tooth and tissue.

# **CURSO DE ACTUALIZACIÓN EN IMPLANTOLOGÍA**

**ADES**

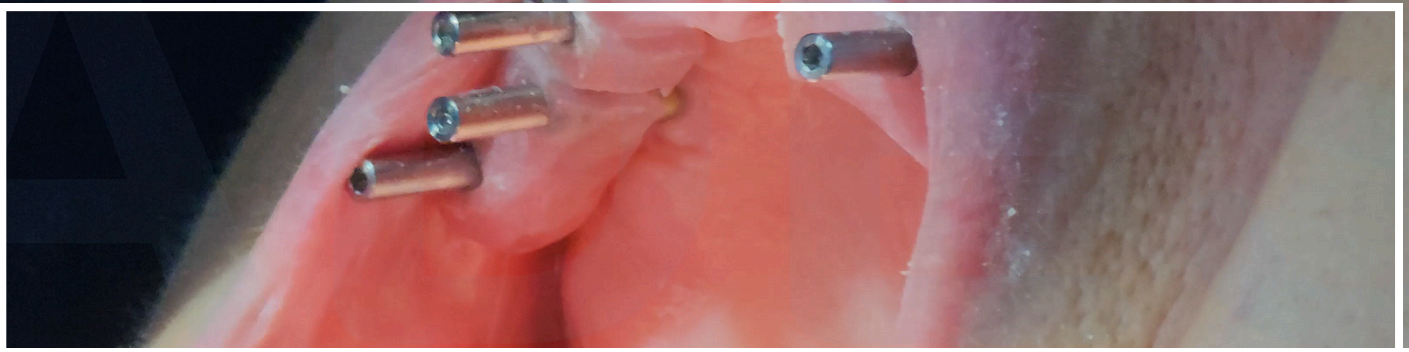

**Actividad acreditada por la Comisión  
de Formación Continua de Extremadura  
del Sistema de Acreditación de la  
Formación Continua de las Profesiones  
Sanitarias en el Sistema Nacional de  
Salud**



# PLAN DOCENTE 8H

9:30 - 11:30 h

## INTRODUCCIÓN Y FASE QUIRÚRGICA

Iniciamos con una visión general de la implantología y los fundamentos de la fase quirúrgica, abordando técnicas de incisión, preparación ósea y colocación del implante en un entorno estéril.

30min

## DESCANSO

Tiempo para recargar energías, intercambiar impresiones y prepararse para la siguiente fase del curso.

12:00 - 14:00 h

## CONTINUACIÓN DE LA FASE QUIRÚRGICA Y PRÁCTICA: MONTAJE DEL CAMPO QUIRÚRGICO

Profundizaremos en el manejo de tejidos blandos, suturas y control de complicaciones intraoperatorias, asegurando un procedimiento seguro y eficaz. Sesión práctica donde aprenderás a montar el campo quirúrgico siguiendo protocolos de asepsia y manejo del instrumental para garantizar un entorno estéril.

30min

## ALMUERZO

Disfruta de un merecido descanso para reponer fuerzas antes de continuar con las sesiones de la tarde.

15:30 - 18:15 h

## REHABILITACIÓN PROTÉSICA-MANTENIMIENTO DE IMPLANTES-MUCOSITIS Y PERIIMPLANTITIS

Exploraremos la fase protésica del tratamiento: toma de impresiones, ajuste de estructuras y restauración de la función y estética dental del paciente. Revisaremos los protocolos de mantenimiento y cuidados postquirúrgicos para asegurar la longevidad de los implantes y la salud del paciente. Identificación, prevención y tratamiento de estas complicaciones comunes en implantología, asegurando un manejo clínico eficaz.

30min

## DESCANSO

Breve pausa para descansar antes de la última sesión práctica del día.

19:30-20:00

## PRÁCTICA: IDENTIFICACIÓN DE SISTEMAS DE IMPLANTES - EXAMEN FINAL

Manos a la obra: reconocerás y trabajarás con distintos sistemas de implantes, aprendiendo sus características y compatibilidades. Evaluación teórico-práctica para consolidar los conocimientos adquiridos y certificar tu competencia en asistencia en implantología.

# 01 Objetivos

## **Objetivo General:**

**Este curso tiene como finalidad actualizar y perfeccionar los conocimientos en implantología oral de los higienistas bucodentales, proporcionando una visión integral del proceso. Se abordarán todas las fases clave del tratamiento implantológico: desde la planificación inicial, pasando por la fase quirúrgica y protésica, hasta el mantenimiento postoperatorio.**

---







# 01 Objetivos

## Objetivos Específicos:

- Actualizar conocimientos anatómicos relevantes para la práctica implantológica, enfocándose en estructuras críticas y su implicación en el tratamiento.
- Identificar y manejar el instrumental quirúrgico específico para cada técnica implantológica.
- Preparar y mantener el campo quirúrgico siguiendo los protocolos de asepsia y seguridad.
- Reconocer los distintos sistemas de implantes y conexiones utilizados en la práctica clínica actual.
- Distinguir los diferentes tipos de prótesis sobre implantes y su correcta colocación y ajuste.
- Implementar protocolos de mantenimiento para garantizar la longevidad de los implantes y las prótesis.
- Diagnosticar y manejar enfermedades periimplantarias, incluyendo mucositis y periimplantitis, con estrategias preventivas y terapéuticas.

Este enfoque integral permitirá a los participantes desarrollar competencias avanzadas para asistir eficazmente en procedimientos implantológicos y contribuir al éxito de los tratamientos.



---

## 02 Evaluación

---

**La evaluación se llevará a cabo al finalizar la jornada mediante un examen tipo test. Para superar la prueba y obtener la certificación, será necesario alcanzar al menos un 70% de respuestas correctas, demostrando así la comprensión de los contenidos teóricos y prácticos del curso.**

# 03

## Inscripción y Requisitos

El curso está dirigido a Graduados en Técnico Superior en Higiene Bucodental (TSHB) y a estudiantes que deseen ampliar sus conocimientos en implantología y mantenerse al día con las últimas técnicas y avances del sector.

💰 Precio del curso:

- 99€
- 89€ (aplicando un 10% de descuento para alumnos, exalumnos y colegiados)

📌 Opciones para reservar tu plaza:

1. Transferencia bancaria: Realiza el ingreso en el siguiente número de cuenta:

a. IBAN: ES9420803579283040047929

2. Pago online: A través de este enlace seguro ➡ <https://centrosades.es/curso-actualizacion-en-implantologia>

3. Pago en efectivo: Directamente en el centro, en Calle Castillo de Zafra, 1, Local, Badajoz.

**Importante:** Para formalizar tu inscripción, envía el justificante de pago junto con el formulario de matrícula.

🌟 ¡Plazas limitadas! No pierdas la oportunidad de especializarte en uno de los campos más demandados de la odontología.

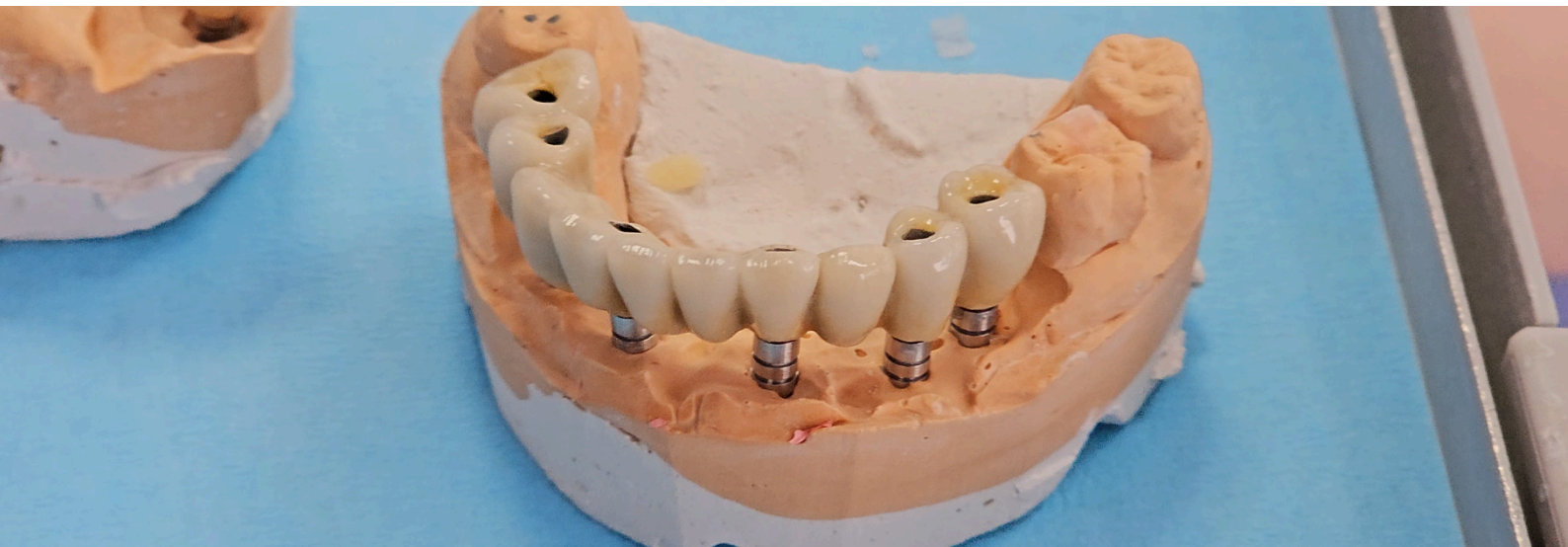

ADES