ELEKTRYKA
GÓRA +KLIMA 2

ZMIANY 18.10.2024

INSTALACJE ELEKTRYCZNE

- RM — rozdzielnica mieszkaniowa naścienna powyżej otworu drzwi
- TSM — telekomunikacyjna skrzynka mieszkaniowa nad podłogą
- wypust oświetleniowy ścienny; h=180 / sufitowy
- oprawa oświetleniowa naścienna / led
- łącznik oświetlenia podtynkowy schodowy / schodowy podwójny –załączanie oświetlenia z dwóch/ dwóch (jednego) miejsca; h=115
- łącznik podtynkowy: pojedynczy/podwójny/podświetlany; h=115
- łącznik oświetlenia lub wentylatora podtynkowy bryzgoszczelny podwójny h=115
- przycisk podtynkowy sygnalizacji wejścia; h=115
- gniazda podtynkowe
  - "ns" (nad szafkami) – gniazdo podwójne; h=250
  - pokoje – gniazdo podwójne; h=20
  - przedpokój, lodówka – gniazdo pojedyncze; h=20
- gniazdo podtynkowe bryzgoszczelne
  - "zm" (zmywarka) – gniazdo pojedyncze; h=40
  - umywalka: gniazdo pojedyncze; h=115
  - kuchnia nad blatem – gniazdo podwójne; h=105
  - pralka: gniazdo pojedyncze; h=105
  - balkon lub taras: gniazdo pojedyncze; h=60
- wypust zasilania kuchni 230/400V; h=40
- gniazdo instalacji teletechnicznych (internetu); h=20
- gniazdo RTV do odbioru telewizji satelitarnej i naziemnej albo telewizji kablowej; h=20
- puszka końcowa podtynkowa rurowania rezerwowego z TSM; h=20
- unifon z możliwością zamiany przez lokatora na videodomofon; h=145
- wentylator wg projektu sanitarnego
- puszka/zacisk połączeń wyrównawczych

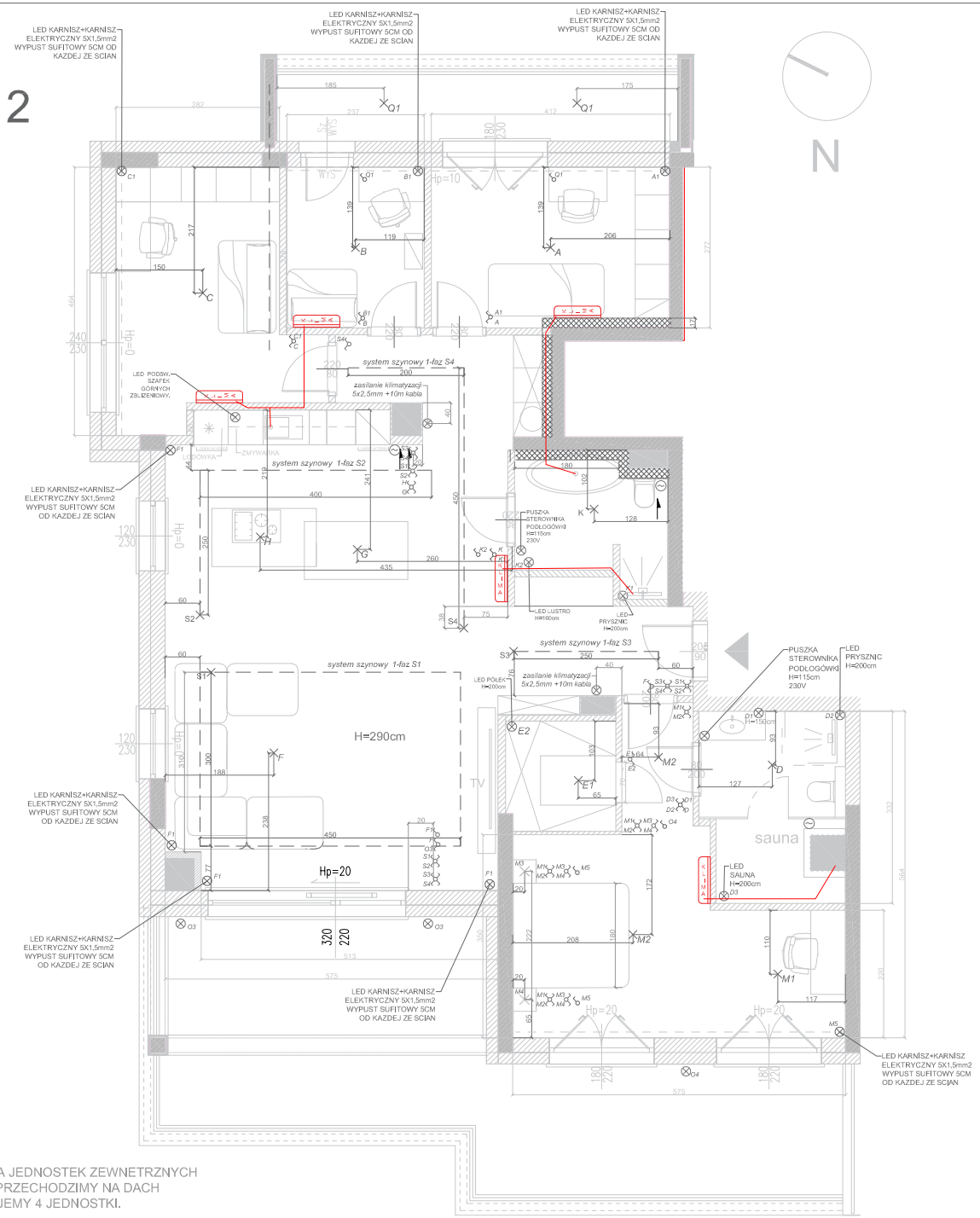

UWAGA !
INSTALACJA RUR MIEDZIANYCH ORAZ ZASILANIA JEDNOSTEK ZEWNETRZNYCH DO KLIMATYZACJI Z TRZECH POKOI I SALONU - PRZECHODZIMY NA DACH SZACHTEM KUCHENNYM - NA DACHU LOKALIZUJEMY 4 JEDNOSTKI.
UWAGA !
INSTALACJA RUR MIEDZIANYCH ORAZ ZASILANIA JEDNOSTEK ZEWNETRZNYCH DO KLIMATYZACJI Z SYPIALNI GŁÓWNEJ 1.5 - PRZECHODZIMY NA DACH SZACHTEM W SAUNIE - NA DACHU LOKALIZUJEMY JEDNOSTKE ZEWNETRZNA.

SPÓŁDZIELNIA MIESZKANIOWA "WYŻYNY"
UL.KAZURY 5
02-795 WARSZAWA

Inwestycja

BUDYNEK MIESZKALNY WIELORODZINNY
Z USŁUGĄ I GARAŻEM PODZIEMNYM
UL.BELGRADZKA 42 W WARSZAWIE

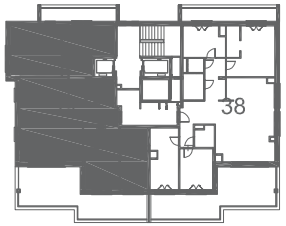

KONDYGNACJA	9
NR LOKALU	**45**
LICZBA POKOI	
POWIERZCHNIA UŻYTKOWA	**123,86 m²**

ZESTAWIENIE POMIESZCZEŃ

1.1	KOMUNIKACJA	10.52 m2
1.2	ŁAZIENKA	5.75 m2
1.3	ŁAZIENKA 2	4.55 m2
1.4	POKÓJ	11.48 m2
1.5	SYPIALNIA	20.91 m2
1.6	SALON+ANEKS	45.55 m2
1.7	POKÓJ 2	6.59 m2
1.8	POKÓJ 3	11.41 m2
1.9	GARDEROBA	3.61 m2
1.10	SAUNA	3.36 m2

steligadesign
Inz. pawel steliga
ul. topolowa 49
59-216 grzybiany