



COMPANY PROFILE

“ Ayo kerja ke Jepang !! “

Sending Organization

YAYASAN BANGUN HIDUP SEJAHTERA

「バハサ」人材送り出し機関

Jl Jogjogan No.99, RT/RW 003/001 Desa Jogjogan, Cisarua, Bogor - Jawa Barat (16750)

TEL : +62251 8297184 E-mail : lpkybhs@gmail.com Website : lpk-ybhs.com

DAFTAR ISI

1. MUKADIMAH	3
2. PROFIL SINGKAT LEMBAGA	4
3. PROGRAM SSW	7
3. 1. ALUR PROGRAM	9
3. 2. PELATIHAN BAHASA & BUDAYA JEPANG	18
3. 3. BIAYA PROGRAM	19

1. MUKADIMAH

LPK YBHS (Lembaga Pelatihan Kerja Yayasan Bangun Hidup Sejahtera) berdiri dengan maksud untuk turut serta ambil bagian dalam mendidik dan memberdayakan potensi anak bangsa agar benar-benar dapat menjadi generasi yang bermartabat dan berguna bagi diri, keluarga dan Negeranya.

Menciptakan dan menyelenggarakan sebuah metode belajar dan pengembangan diri lanjutan yang efektif dan efisien bagi anak-anak bangsa adalah langkah nyata yang akan dilakukan LPK YBHS. Metode pendidikan lanjutan tersebut berfokus sepenuhnya kepada pembentukan karakter dan profesionalisme. Efektifitas dari pendidikan lanjutan ini bertumpu pada pembinaan *mindset* yang tepat dan rutinitas yang produktif.

Program *SSW (Specified Skilled Worker)* ditetapkan sebagai sarana untuk menyelenggarakan pendidikan yang efisien dan efektif tersebut. Melalui program ini, setiap peserta akan melewati dua fase pendidikan. Pendidikan persiapan di LPK YBHS dan pendidikan lanjutan dengan ditempatkan di perusahaan-perusahaan di Jepang.

Di LPK YBHS setiap peserta didik akan mengikuti program yang komprehensif meliputi : pendidikan bahasa dan budaya Jepang, pendidikan rohani (keagamaan), pendidikan kebangsaan Indonesia, dan pendidikan profesionalisme kerja. Dan di Jepang dengan ditempatkan di perusahaan-perusahaan yang sesuai dengan potensi diri masing-masing, setiap peserta akan mendapatkan kesempatan bersentuhan langsung dengan dunia kerja Jepang yang disiplin, berdedikasi tinggi, dan di lingkungan sosial masyarakat Jepang yang dewasa. Yang dengan semua itu, selain dapat mengangkat kesejahteraan hidup, juga dapat membentuk mental dan karakter diri, memperluas wawasan dan pengalaman hidup, serta menyerap pengetahuan dan teknologi dari Negeri Sakura.

LPK YAYASAN BANGUN HIDUP SEJAHTERA

Edy Suryadi

Pembina



EDY SURYADI
Pembina

IRWAN
Penanggung Jawab

2. PROFIL SINGKAT LEMBAGA

NAMA LEMBAGA	LPK YAYASAN BANGUN HIDUP SEJAHTERA
NAMA PENANGGUNG JAWAB	IRWAN
ALAMAT LEMBAGA	LPK YBHS Kampung Jogjogan No.99 RT.003 RW.001 Desa Jogjoga, Kecamatan Cisarua, Kabupaten Bogor, Provinsi Jawa Barat - 16750
NO. TELP / E - MAIL	+62 251 829 7184 lpkybhs@gmail.com
WEBSITE	https://www.lpk-ybhs.com
LISENSI LEMBAGA	Izin LPKS : 563/078/00007/DPMPSTSP/2019 Izin SO : 2/345/HK.13/VIII/2019

LPK YBHS dibentuk dan didirikan oleh **Yayasan Bangun Hidup Sejahtera** pada tahun 2017. Dalam menjalankan fungsinya sebagai lembaga pendidikan, LPK YBHS di support penuh oleh **Rumah Kebangsaan Pancasila**; sebuah organisasi kemasyarakatan yang fokus pada bagaimana memajukan perikehidupan bangsa dan Negara.

LPK YBHS saat ini memfokuskan diri pada bagaimana membangun karakter dan martabat generasi muda bangsa melalui sebuah pola pendidikan lanjutan yang efektif. Dipilihnya program SSW sebagai satu media untuk membentuk karakter generasi muda bangsa, dikarenakan setelah melalui analisis yang mendalam terdapat beberapa hal yang dapat dijadikan daya ungkit yang efektif untuk mengangkat kualitas karakter, profesionalisme kerja dan juga kesejahteraan bagi para peserta.

STRUKTUR ORGANISASI

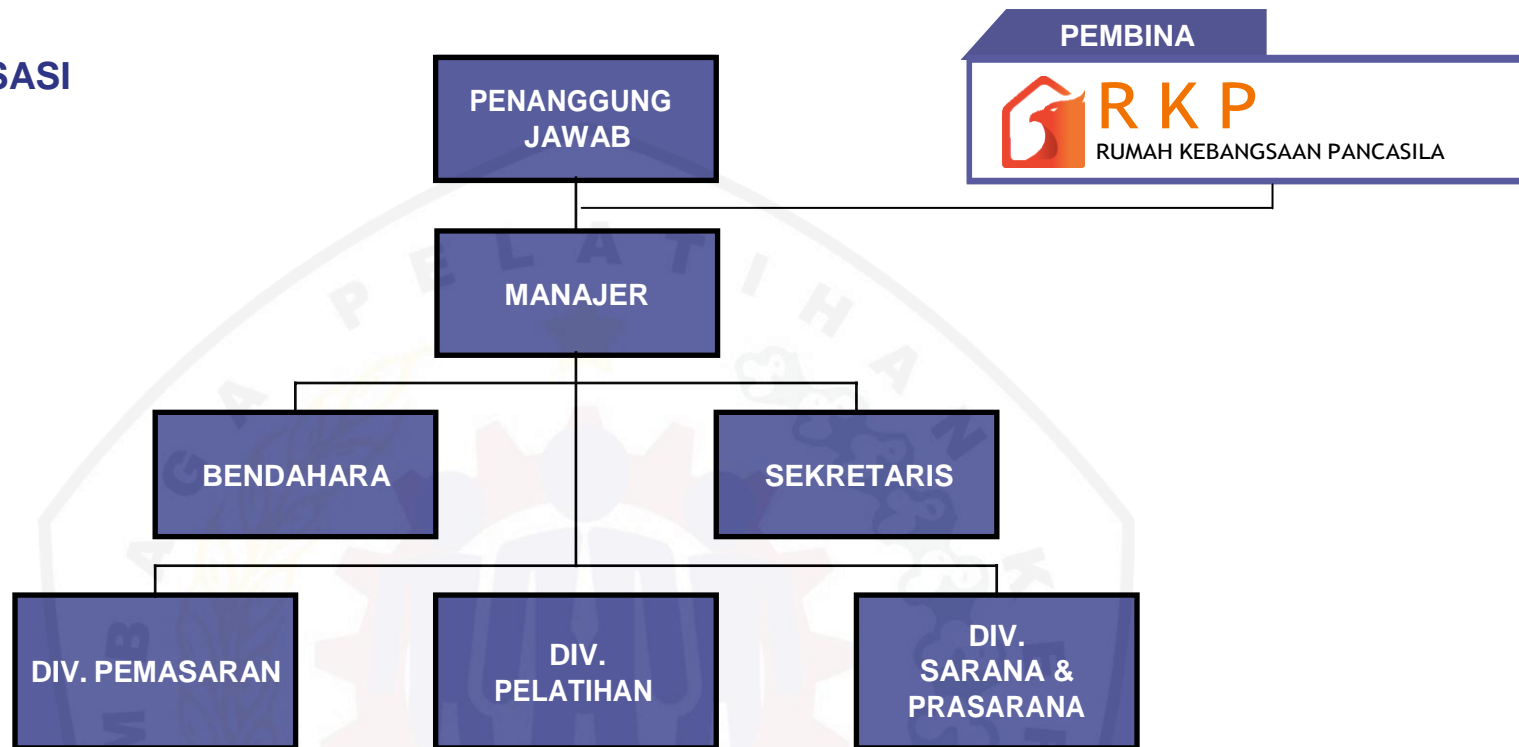

VISI

Menjadi lembaga pelatihan kerja terbaik yang berkontribusi besar bagi bangsa dan negara dengan mencetak generasi muda bangsa yang handal, terampil, berdedikasi dan berkarakter.

MISI

1. Mendesain dan menyelenggarakan pendidikan alternatif yang efektif dan bersifat holistik.
2. Mencetak dan menyalurkan tenaga-tenaga handal dan terampil untuk bekerja di luar negeri agar menyerap pengalaman dan pengetahuan.
3. Memberdayakan tenaga-tenaga berpengalaman yang telah kembali ke dalam negeri untuk bersama-sama berkontribusi bagi bangsa dan Negara.
4. Mengangkat harkat, martabat, dan kesejahteraan seluruh peserta program melalui pemberdayaan yang berkelanjutan.



BERDASARKAN UNDANG UNDANG RI
NO. 40 TAHUN 2009 DAN PP RI NO. 41 TAHUN 2011
TENTANG KEPELOPORAN PEMUDA

Piagam Penghargaan

Dengan mengucapkan rasa syukur
kehadirat Tuhan Yang Maha Esa menyampaikan
terima kasih dan penghargaan yang setinggi tingginya
kepada :

Irwan Hasanudin

Atas pengabdian dan peran sertanya dalam bidang pendidikan
Seni Budaya dan Pengembangan Karakter Bangsa
melalui outbond kebangsaan

Griya Merah Putih
Ciputat Timur, 25 Maret 2017

Kusumo Priyono, Ars
Ketua Majelis



PELATIHAN BAHASA & BUDAYA JEPANG

Program Pelatihan Bahasa dan Budaya Jepang yang diselenggarakan di LPK YBHS sebagai bentuk kontribusi untuk membangun sumber daya manusia yang terampil dan kompeten sehingga dapat memenuhi kualifikasi yang dibutuhkan untuk dapat bekerja di perusahaan-perusahaan Jepang maupun bagi yang ingin melanjutkan studi di Jepang.

JADWAL PELATIHAN

Senin s/d Jum'at (9.00 s/d 15.00)

Sabtu (kegiatan tambahan) , Minggu (libur)

Metode : Luring

NAMA KELAS	DESKRIPSI KELAS	TARGET PELATIHAN	MASA PELATIHAN	MODUL
NYUUMON	Orientasi	Huruf, Angka, dan Bahasa Jepang di Kelas	1 Minggu (30 Jampel)	Slide orientasi
SHOKYUU I	Tingkat dasar I	JLPT N5	2 Bulan (180 Jampel)	Minna no Nihongo Shokyuu 1
SHOKYUU II	Tingkat dasar II	JLPT N4/ JFT BASIC A2	2 Bulan (180 Jampel)	Minna no Nihongo Shokyuu 2
CHUUKYUU	Tingkat menengah	JLPT N3	4 Bulan (560 Jampel)	Minna no Nihongo Chuukyuu 1, 2
GINOUCHISHIKI	Keterampilan	SSW	1 Minggu (30 Jampel)	SSW bidang terkait



Specified Skilled Worker Program

Program Pekerja Berketerampilan Spesifik

Program kerja ke Jepang Visa *Specified Skilled Worker* (SSW) diperuntukan bagi Ex Pemegang dengan visa pemegang teknis, dan bagi pemula yang memiliki sertifikat keterampilan dari lembaga sertifikasi yang telah diakui dan ditunjuk oleh pemerintah Indonesia maupun Jepang dengan kontrak kerja hingga 5 tahun, gaji rata-rata 12 juta s/d 15 juta rupiah per bulan.

LPK YBHS memberikan dukungan kepada pemuda/i Indonesia dengan menyelenggarakan pelatihan Bahasa & Budaya Jepang, dan Pelatihan keterampilan guna memenuhi persyaratan yang ditentukan oleh pemerintah Indonesia maupun Jepang.

Adapun kriteria umum peserta *Specified Skilled Worker* (SSW) Program :

1. Pria/ Wanita berumur 18 tahun s/d 33 tahun
2. Sehat jasmani dan rohani
3. Pendidikan minimal SMA/K atau sederajat
4. Tidak buta warna
5. Tidak bertatoo
6. Belum pernah mengikuti program yang sama

HIROSHIMA
7%

CHIBA
8%

OKINAWA
10%

KANAGAWA
11%

HOKKAIDOU
OKINAWA

TOKYO
CHIBA

KANAGAWA
HIROSHIMA

HOKKAIDOU
35%

TOKYO
29%

Perhotelan
4%

Restoran
4%

Pengolahan Makanan
6%

Lainnya
6%

Pertanian
16%

Caregiver
64%

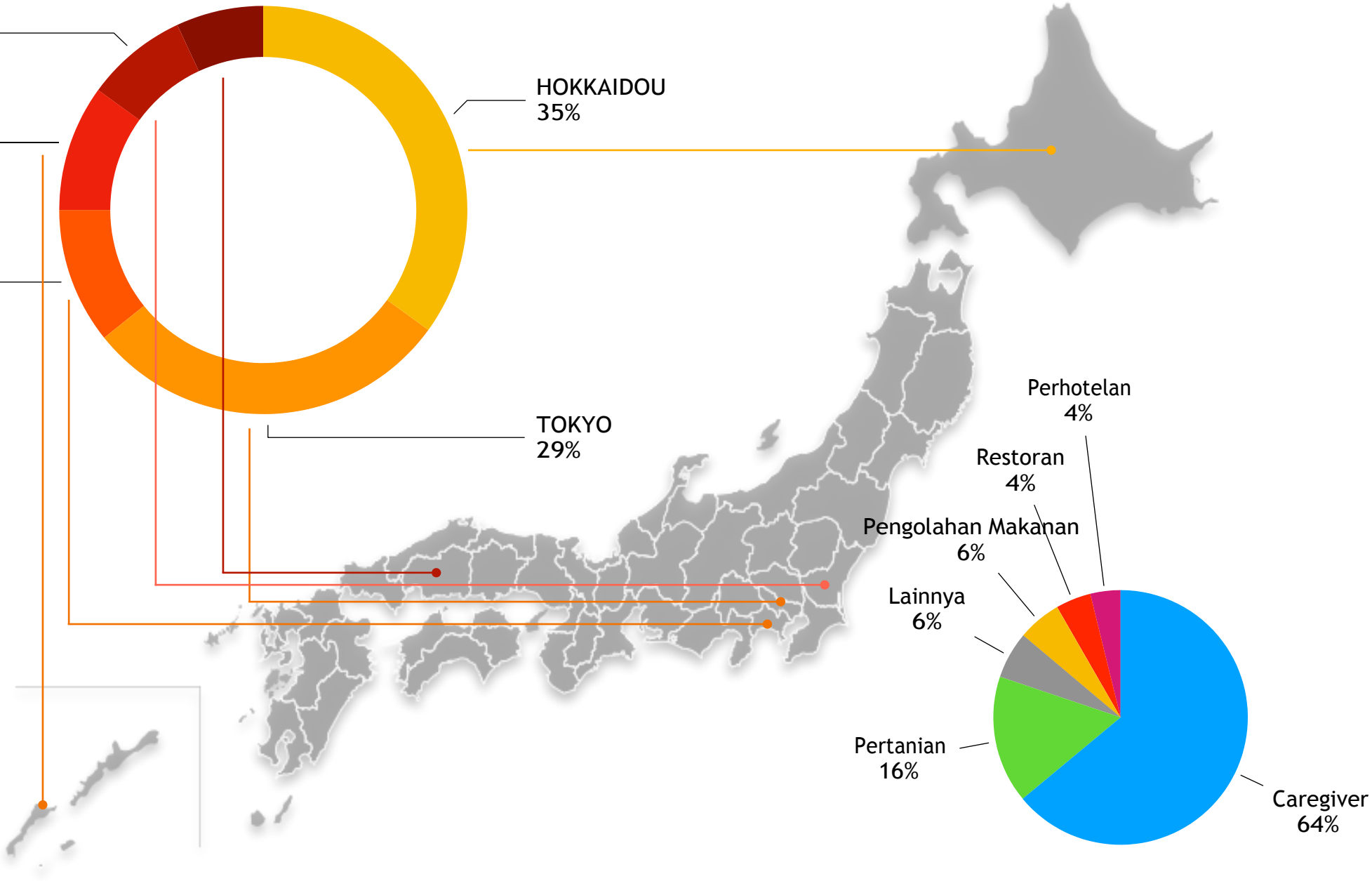

ALUR PROGRAM

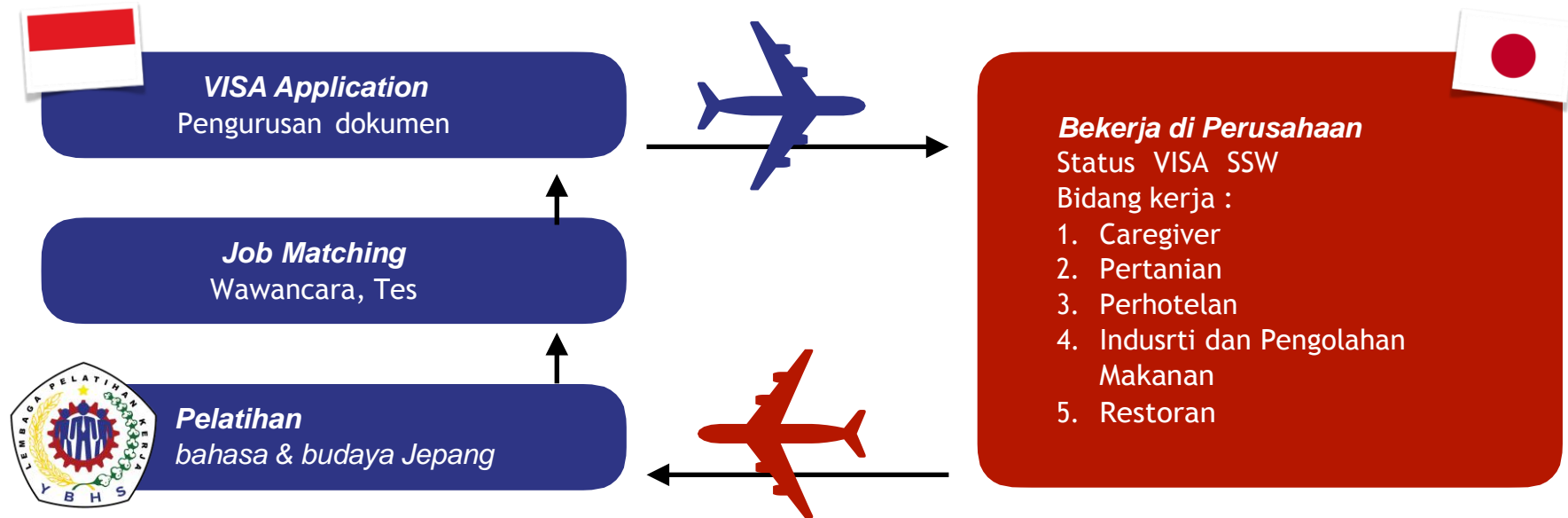

PELATIHAN bahasa & budaya Jepang	JOB MATCHING Wawancara, Tes	VISA APPLICATION Pengurusan dokumen	BEKERJA DI PERUSAHAAN Status VISA SSW
<ol style="list-style-type: none"> 1. Pelatihan hingga level bahasa Jepang JLPT N4/ FT BASIC A2 2. Pembinaan karakter dan rohani 3. Pelatihan keterampilan sesuai bidang kerja yang diminati 	<ol style="list-style-type: none"> 1. Seleksi wawancara offline/ online oleh perusahaan penerima Jepang 2. Tes tertulis maupun fisik sesuai kebutuhan perusahaan penerima Jepang 3. Penandatanganan kontrak kerja 	<ol style="list-style-type: none"> 1. Medical Check Up (MCU) 2. Pembuatan paspor 3. Permohonan Certificate of Eligibility (CoE) Jepang 4. Pembuatan ETKLN 5. Permohonan VISA 	<ol style="list-style-type: none"> 1. Bekerja sesuai kontrak kerja 2. Masa kontrak maksimal 5tahun

BIAYA PROGRAM

A. Biaya program pelatihan bahasa dan budaya Jepang

NO	DESKRIPSI	Jumlah
1	Biaya Pendaftaran	Rp.5.000.000,-
2	Biaya Administrasi Pelatihan	Rp. 650.000/bulan
3	Biaya ujian kemampuan berbahasa Jepang (JFT Basic)	Rp. 500.000,-
4	Biaya Ujian Keterampilan (SSW)	Rp. 500.000,-

- ✦ Peserta memperoleh fasilitas asrama selama pelatihan secara **Gratis !!**
- ✦ Peserta hanya menyiapkan biaya makan selama pelatihan
- ✦ Biaya diatas dapat ditransfer melalui nomor rekening berikut :
BANK RAKYAT INDONESIA (BRI)
A/N YAYASAN BANGUN HIDUP SEJAHTERA
Nomor Rekening : 2245 - 0100 - 0395 - 306

B. Biaya Pengurusan Dokumen dan lain – lain : Rp 5.000.000,-

(dibayarkan setelah resmi tanda tangan kontrak dengan perusahaan Jepang)

C. Estimasi Biaya Lain-lain :

NO	DESKRIPSI	Jumlah
1	Biaya Pembuatan Paspor	Rp. 350.000
2	Biaya Medical Check Up (MCU)	Rp. 950.000
3	Biaya Pembuatan ETKLN	Rp. 400.000
4	Biaya BPJS PMI	Rp. 500.000
5	Biaya Permohonan VISA	Rp. 1.000.000
6	Biaya tiket penerbangan (Tergantung kebijakan perusahaan Jepang)	Rp. 9.500.000
7	Biaya tempat tinggal @ 1bulan di Jepang	Rp. 4.000.000
8	Uang saku @1 bulan di Jepang	Rp. 3.000.000
TOTAL		Rp. 19.700.000,-

- ✦ Biaya diatas dapat berubah sewaktu-waktu
- ✦ Estimasi biaya lain - lain dibayarkan secara mandiri kepada lembaga-lembaga terkait
- ✦ LPK YBHS tidak menarik biaya apapun selain biaya pendaftaran, biaya pelatihan dan biaya Administrasi keberangkatan