



# PT. GEMILANG ROXY

## COMPANY PROFILE



TENTANG

**KAMI**

**PT GEMILANG ROXY** berdiri pada tahun 2006

Gemilang Roxy bergerak di bidang jasa yang terdiri dari beberapa component penyediaan jasa.

Seperti jasa Instalasi Listrik, Mekanikal dan PLC Program, Robot System

Kami memiliki visi yang handal dengan menawarkan layanan yang berkualitas dalam penanganan yang sudah dan akan di percayakan.



# VISI

**Menjadi Perusahaan terbaik dalam menyediakan layanan jasa terlengkap dalam berbagai sektor Industri, Melingkupi Renovasi Gedung, Teknisi Listrik, PLC Program dan layanan mekanikal**

# MISI

**Menghasilkan Kualitas dalam setiap jasa layanan yang telah kami lakukan, kami juga terus menciptakan sumber daya yang terampil dan bersinergi dalam pelayanan sehingga customer merasakan kepuasan dalam pelayanan kami**



# PT. GEMILANG ROXY

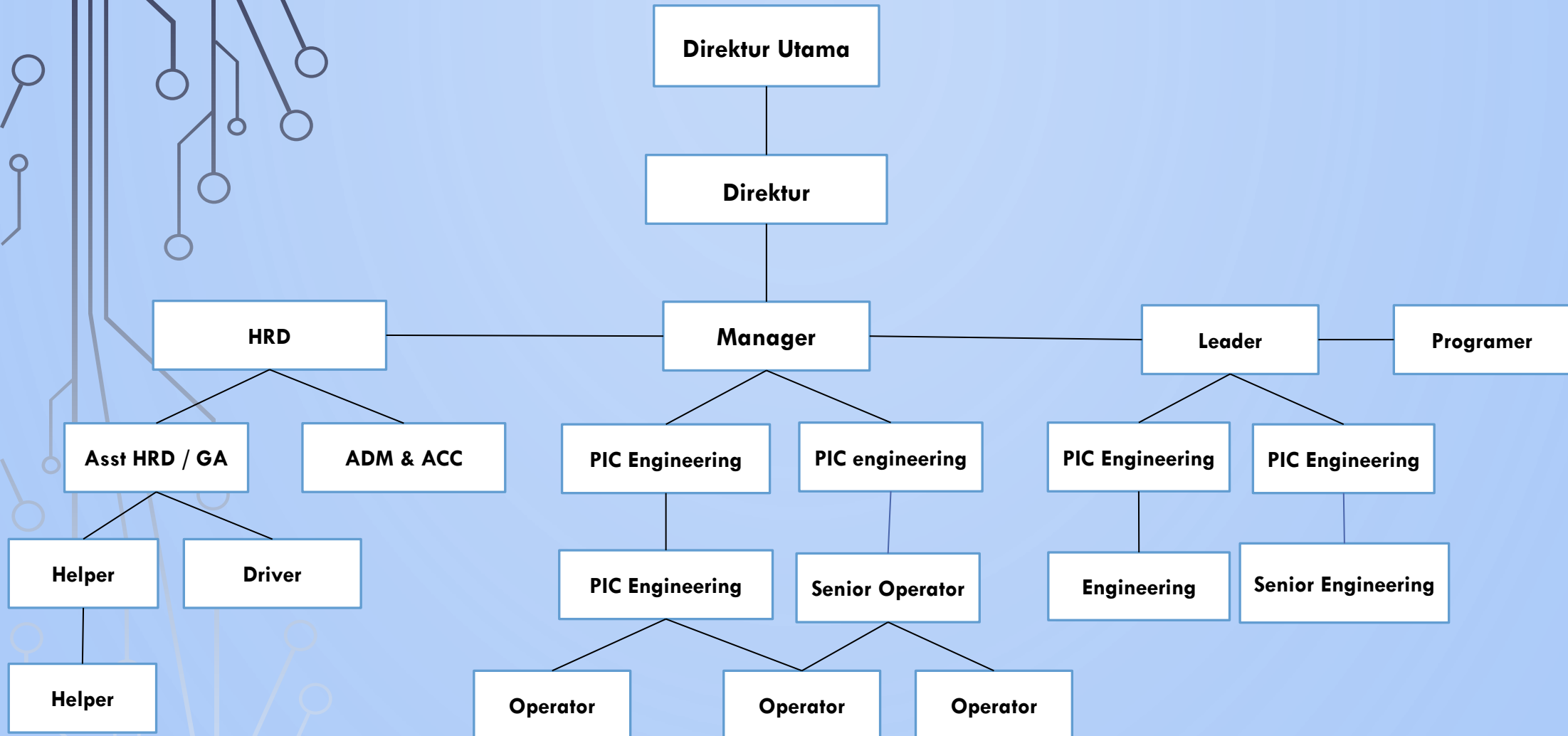



# Robot Sytem

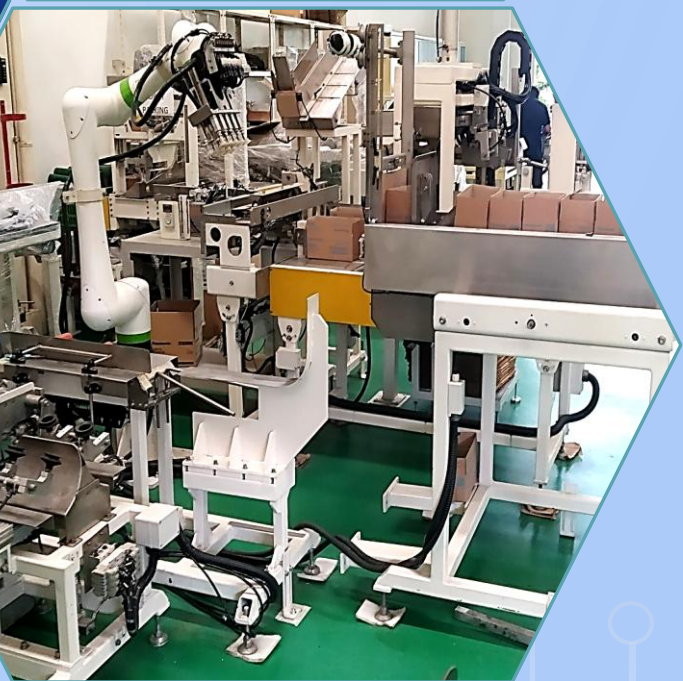



# Control Panel

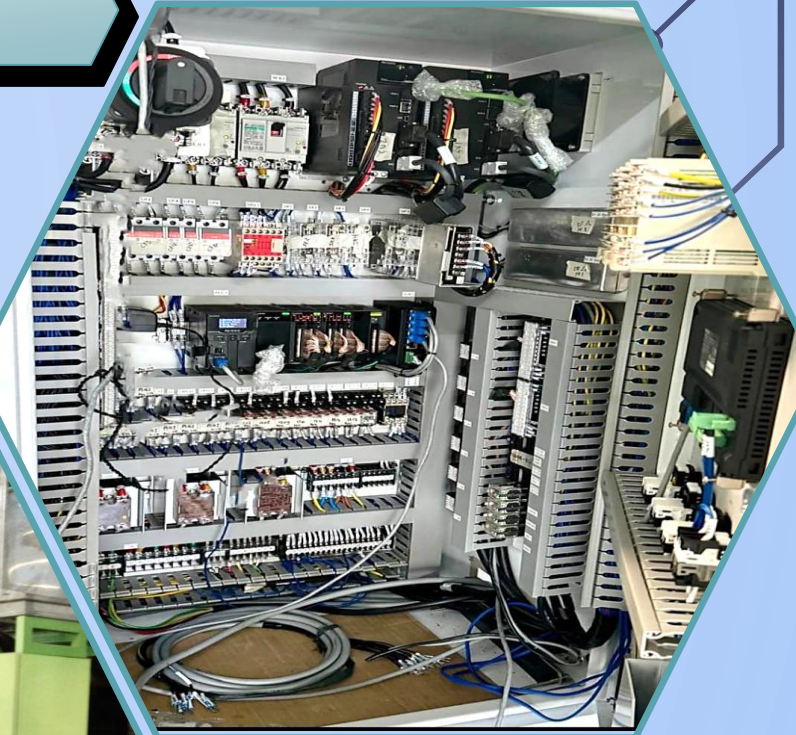



# Maintenance Electrical Room





# Special Purpose Machine

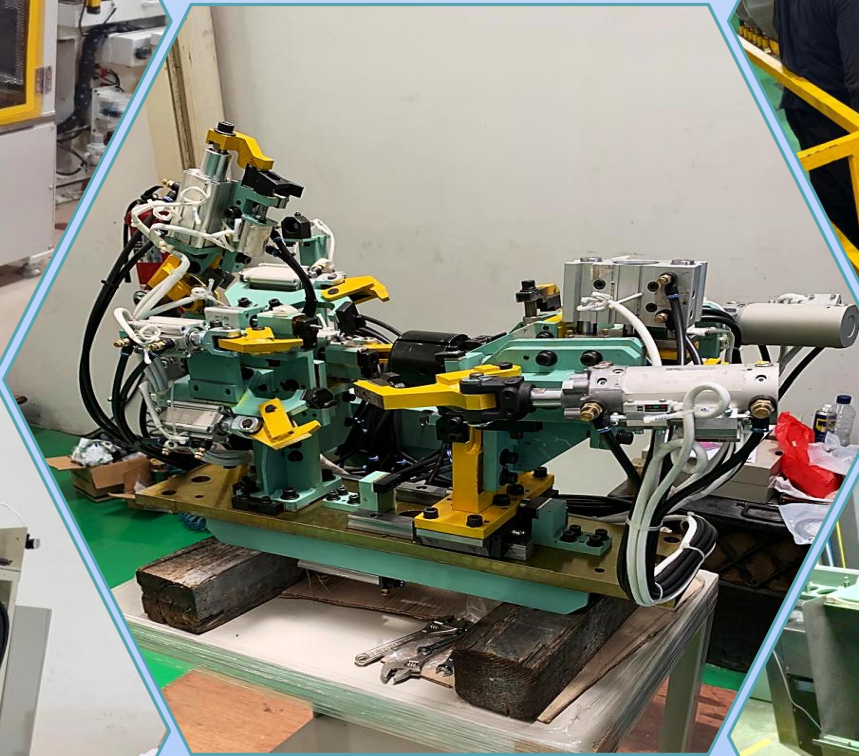



# Conveyor

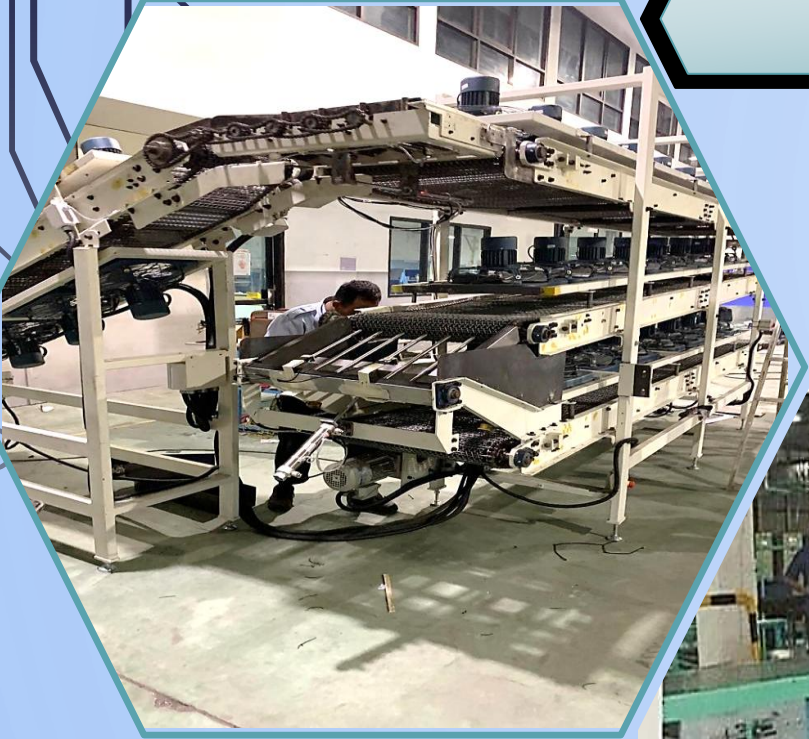



# Trouble Shooting





# Display Counter



	F/C-R	F/C-L	F/B-R	F/B-L	R/C-R	R/C-L	R/B-R	R/B-L
PLAN	150	150	150	150	150	150	150	150
ACT	118	118	118	118	118	118	117	118
EFF. %	67 ●	76 ●	61 ●	58 ●	77 ●	87 ●	85 ●	66 ●

	F/C-R	F/C-L	F/B-R	F/B-L	R/C-R	R/C-L	R/B-R	R/B-L
PLAN	120	120	120	120	120	120	120	120
TARGET	67	67	67	67	67	67	67	67
ACTUAL	65	53	54	60	62	58	56	55
EFF. %	97 ●	79 ●	80 ●	89 ●	92 ●	86 ●	83 ●	82 ●

	YLO	YLO	YLO	H/R	CIVIC	JAZZ
PLAN	165	180	120	800	800	
TARGET	113	107	107	634	439	
ACTUAL	64	74	84	647	430	
EFF. %	56 ●	68 ●	79 ●	99 ●	97 ●	





# PIPING





# Ducting

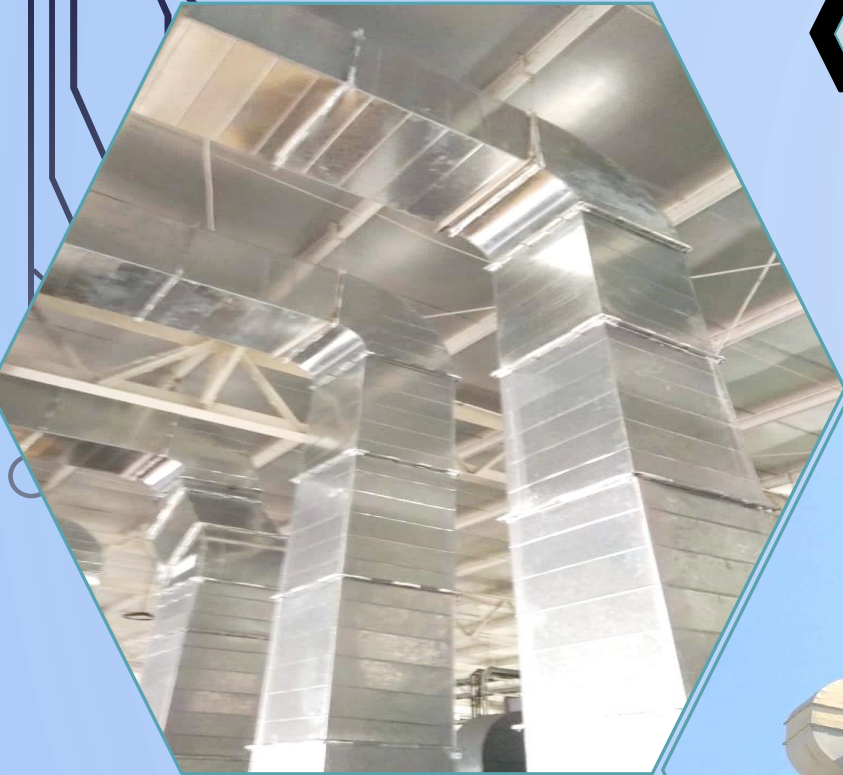



# SIPIL





# Legalitas



PEMERINTAH REPUBLIK INDONESIA

## IZIN USAHA

(Surat Izin Usaha Perdagangan)

Pemerintah Republik Indonesia c.q. Lembaga Pengelola dan Penyelenggara OSS berdasarkan ketentuan Pasal 32 ayat (1) Peraturan Pemerintah Nomor 24 Tahun 2018 tentang Pelayanan Perizinan Berusaha Terintegrasi Secara Elektronik, menerbitkan Izin Usaha berupa **Surat Izin Usaha Perdagangan** kepada:

Nama Perusahaan : PT GEMILANG ROXY  
Nomor Induk Berusaha : 8120002992249  
Alamat Perusahaan : KOMPLEKS RUKO ROXY BLOK B/11-12 LIPPO CIKARANG  
Nama KBLI : PERDAGANGAN BESAR ATAS DASAR BALAS JASA (FEE) ATAU KONTRAK  
Kode KBLI : 46100  
Barang / Jasa Dagangan Utama : ALAT/PERALATAN KONTRUKSI, ALAT TEKNIK MEKANIKAL, ELEKTRIKAL, ALAT/PERALATAN LISTRIK  
Lokasi Usaha  
- Alamat : RUKO ROXY BLOK B 11 LIPPO CIKARANG  
- Desa/Kelurahan : Cibatu  
- Kecamatan : Cikarang Selatan  
- Kabupaten/Kota : Kab. Bekasi  
- Provinsi : Jawa Barat

Izin Usaha ini telah terpenuhi sesuai ketentuan perundang-undangan dan berlaku efektif.

Dikeluarkan tanggal : 24 September 2018



Dokumen ini dikeluarkan dari Sistem OSS atas dasar data dari pelaku usaha. Kebenaran dan keabsahan atas data yang ditampilkan dalam dokumen ini dan data yang tersimpan dalam Sistem OSS menjadi tanggung jawab pelaku usaha sepenuhnya.

HPWP

KPP MADYA BEKASI

02.501.208.9-413.000

GEMILANG ROXY

NPWP16 0125 0120 3941 3000



KOMPLEKS RUKO ROXY, BLOK B, 11 LC, CIBATU, CIKARANG SELATAN, KAB. BEKASI, JAWA BARAT, 17530



PEMERINTAH REPUBLIK INDONESIA

PERIZINAN BERUSAHA BERBASIS RISIKO  
NOMOR INDUK BERUSAHA: 8120002992249

Berdasarkan Undang-Undang Nomor 6 Tahun 2023 tentang Penetapan Peraturan Pemerintah Pengganti Undang-Undang Nomor 2 Tahun 2022 tentang Cipta Kerja Menjadi Undang-Undang, Pemerintah Republik Indonesia menerbitkan Nomor Induk Berusaha (NIB) kepada:

1. Nama Pelaku Usaha : PT GEMILANG ROXY  
2. Alamat Kantor : KOMPLEKS RUKO ROXY BLOK B/11-12 LIPPO CIKARANG, Desa/Kelurahan Cibatu, Kec. Cikarang Selatan, Kab. Bekasi, Provinsi Jawa Barat, Kode Pos: 17550  
No. Telepon : 02189902026  
Email : admin@gemilang-roxy.co.id  
3. Status Penanaman Modal : PMDN  
4. Kode Klasifikasi Baku Lapangan Usaha Indonesia (KBLI) : Lihat Lampiran  
5. Skala Usaha : Usaha Kecil

NIB ini berlaku di seluruh wilayah Republik Indonesia selama menjalankan kegiatan usaha dan berlaku sebagai Angka Pengenal Impor (API-U), hak akses kepastian, pendaftaran kepesertaan jaminan sosial kesehatan dan jaminan sosial ketenagakerjaan, serta bukti pemenuhan laporan pertama Wajib Laporan Ketenagakerjaan di Perusahaan (WLKP).

Pelaku Usaha dengan NIB tersebut di atas dapat melaksanakan kegiatan berusaha sebagaimana terlampir dengan tetap memperhatikan ketentuan peraturan perundang-undangan.

Khusus untuk KBLI dengan klasifikasi risiko rendah sebagaimana terlampir, NIB merupakan perizinan tunggal yang berlaku sebagai sertifikat jaminan produk nasional berdasarkan peraturan mandiri pelaku usaha dan setelah memperoleh pembinaan dan/atau pendampingan Proses Produk Hijau (PPH) dari Pemerintah Pusat dan Pemerintah Daerah sesuai dengan ketentuan peraturan perundang-undangan.

Diterbitkan di Jakarta, tanggal: 24 September 2018

Menteri Investasi/  
Kepala Badan Koordinasi Penanaman Modal,



Ditandatangani secara elektronik

Dicetak tanggal: 12 Juni 2024



### HEAD OFFICE



## PT. GEMILANG ROXY

Ruko Roxy Lippo Cikarang Blok  
B/11 Cikarang Selatan Cibatu  
Kab Bekasi



### WORKSHOP



## PT. GEMILANG ROXY

Kawasan Industri BIIE Jl Tanjung  
No 20 Cikarang Selatan Kab  
Bekasi



Gemilang Roxy senantiasa dalam mengupayakan perkembangan dalam membangun sumber daya manusia yang terus berkembang

Gemilang Roxy turut berpartisipasi untuk melakukan perkembangan dalam dunia Teknologi .

[www.gemilangroxy.co.id](http://www.gemilangroxy.co.id)  
[www.gemilangroxy.com](http://www.gemilangroxy.com)  
[www.gemilangroxyid.com](http://www.gemilangroxyid.com)  
[www.gemilangroxy.io](http://www.gemilangroxy.io)