



Catálogo informativo de raspadinhas de

PORTUGAL

2024



Special Edition
raspadinha

Autor: Jorge Manuel Cardoso Mesquita

Título: *Catálogo informativo de raspadinhas de PORTUGAL*

Editor: Jorge Mesquita

Coleção: Jorge Mesquita

Edição: **24ª | 08 Edição** em 2024, realizado pelo autor

Localização: Zurique – Suíça

Imagens: da coleção e retiradas do site da SCML

Preço: gratuito na edição eletrónica, acesso por download

Solicitação aos leitores: Transmita-me (mesquita757@hotmail.com) a sua opinião sobre o catálogo, obrigados

© **Edição de** Jorge Mesquita

É permitida a cópia deste e-catálogo, sem qualquer modificação, é para utilização individual.

Não permito qualquer utilização comercial.

Em caso de dúvida envie um e-mail.

#

Nº236 – Aranha da Sorte

#

Data de lançamento - 07-04-2015 * Emissão: 25.000.000 de bilhetes * Preço: €1



Código: 0236-00-01

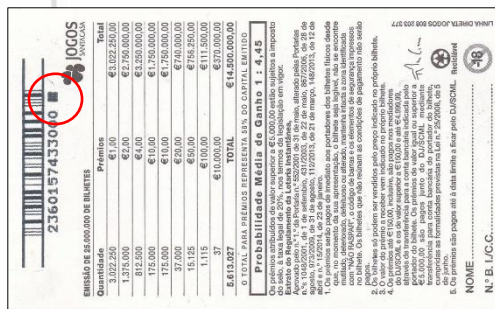

Código: 0236-00-01



Código: 0236-01.1-02

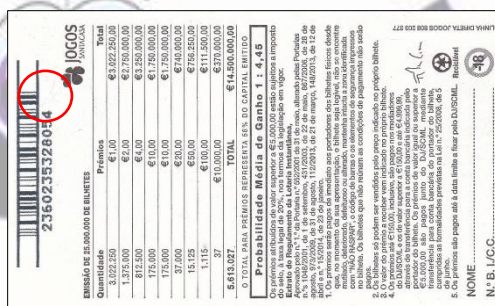

Código: 0236-01.1-02



Código: 0236-01.2-02 SC



Código: 0236-01-02 MT



Código: 0236-01-02 CS



DIGITAL SAMPLE

Nota: Podem aparecer algumas variantes como linhas finas, cores e LATEX não raspar.

Nº CAT. [FP & JM]	RASP*	JOGO	NOME do JOGO	VD	MT	CS	SC
0236-00-01	0001	236	Aranha da sorte			/	X
0236-01-02	0002	236	Aranha da sorte		X		
0236-01.1-02	0003	236	Aranha da sorte [linhas grossas]				X
0236-01.2-02	0004	236	Aranha da sorte [linhas finas]				X



#

Nº250 – Aranha da Sorte

#



Data de lançamento - 17-09-2015 * Emissão: 25.000.000 de bilhetes * Preço: €1



Código: 0250-00-01 VD



Código: 0250-00-01 MT



Código: 0250-01-02 CS



Código: 0250-01-02 SC

Nº CAT. [FP & JM]	RASP*	JOGO	NOME do JOGO	VD	MT	CS	SC
0250-00-01	0005	250	Aranha da sorte	X	X	/	/
0250-01-02	0006	250	Aranha da sorte			X	X

#

Nº260 – Aranha da Sorte

#

Data de lançamento - 24-02-2016 * Emissão: 20.000.000 de bilhetes * Preço: €1



Código: 0260-00-01 MT



Código: 0260-01-02 SC laranja-claro



Código: 0260-01-02 SC laranja-escuro

Nº CAT. [FP & JM]	RASP*	JOGO	NOME do JOGO	VD	MT	CS	SC
0260-00-01	0007	260	Aranha da sorte		X		
0260-01-02	0008	260	Aranha da sorte / laranja-claro				X
0260-01-02	0009	260	Aranha da sorte / laranja-escuro				X

N°276 – Aranha da Sorte

Data de lançamento - 28-08-2016 * Emissão: 20.000.000 de bilhetes * Preço: €1



Código: 0276-01-01 CS

Código: 0276-01-01SC



DIGITAL SAMPLE

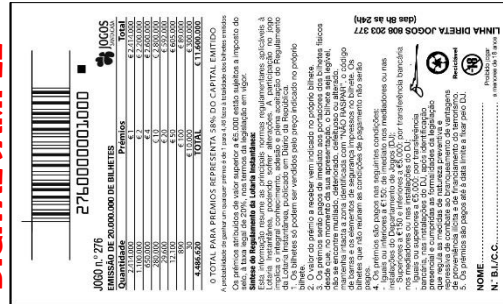

Nº CAT. [FP & JM]	RASP*	JOGO	NOME do JOGO	VD	MT	CS	SC
0276-01-01	0010	276	Aranha da sorte			X	X

N°292 – Aranha da Sorte

Data de lançamento - 04-12-2016 * Emissão: 20.000.000 de bilhetes * Preço: €1



DIGITAL SAMPLE

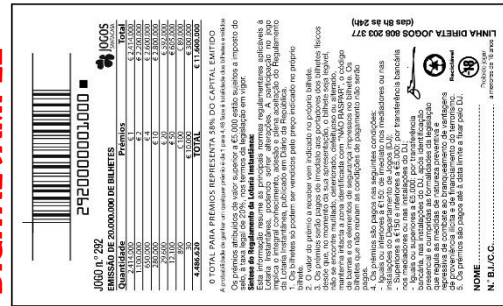

Nº CAT. [FP & JM]	RASP*	JOGO	NOME do JOGO	VD	MT	CS	SC
0292-01-01	-	292	Aranha da sorte				

N°302 – Aranha da Sorte

Data de lançamento - 04-12-2017 * Emissão: 30.000.000 de bilhetes * Preço: €1

NOVA COR
NEW COLOR



DIGITAL SAMPLE



Nº CAT. [FP & JM]	RASP*	JOGO	NOME do JOGO	VD	MT	CS	SC
0302-01-01	0011	302	Aranha da sorte	X			

#

Nº310 – Aranha da Sorte

#

Data de lançamento - 24-09-2017 * Emissão: 30.000.000 de bilhetes * Preço: €1

NOVA COR
NEW COLOR

DIGITAL SAMPLE

Nº CAT. [FP & JM]	RASP*	JOGO	NOME do JOGO	VD	MT	CS	SC
0310-01-01	0012	310	Aranha da sorte	X			

#

Nº329 – Aranha da Sorte

#

Data de lançamento - 04-03-2018 * Emissão: 30.000.000 de bilhetes * Preço: €1

NOVA COR
NEW COLOR

DIGITAL SAMPLE

Nº CAT. [FP & JM]	RASP*	JOGO	NOME do JOGO	VD	MT	CS	SC
0329-01-01	0013	329	Aranha da sorte	X			

#

Nº351 – Aranha da Sorte

#

Data de lançamento - 19-08-2018 * Emissão: 30.000.000 de bilhetes * Preço: €1

NOVA COR
NEW COLOR

DIGITAL SAMPLE

Nº CAT. [FP & JM]	RASP*	JOGO	NOME do JOGO	VD	MT	CS	SC
0351-01-01	0014	351	Aranha da sorte	X			

N°372 – Aranha da Sorte

Data de lançamento - 10-02-2019 * Emissão: 30.000.000 de bilhetes * Preço: €1

**NOVA COR
NEW COLOR**



COD: 0372-01-01 MT



COD: 0372-01-02 VD



DIGITAL SAMPLE



Nº CAT. [FP & JM]	RASP*	JOGO	NOME do JOGO	VD	MT	CS	SC
0372-01-01	0015	372	Aranha da sorte		X		
0372-01-02	0016	372	Aranha da sorte	X			

N°407 – Aranha da Sorte

Data de lançamento - 08-03-2020 * Emissão: 20.000.000 de bilhetes * Preço: €2



COD: 0407-01-01 VD



COD: 0407-01-01 MT

Novo jogo, agora de €2

New game, now €2



COD: 0407-01-02 SC

JOGO n.º 407
EMIÇÃO DE
20.000.000 DE BILHETES

4070292345000

JOGOS SANTA CASA
Uma Aposta Responsável

Quantidade	Prémios	Total
2.800.000	€ 2	€ 5.600.000
800.000	€ 5	€ 4.000.000
600.000	€ 5 + € 5	€ 6.000.000
200.000	€ 10	€ 2.000.000
100.000	€ 10 + € 5 + € 5	€ 2.000.000
100.000	€ 20	€ 2.000.000
7.200	€ 50	€ 360.000
7.200	€ 5 + € 5 + € 5 + € 5 + € 5 + € 5 + € 5 + € 5 + € 5 + € 5	€ 360.000
7.200	€ 10 + € 10 + € 10 + € 20	€ 360.000
3.000	€ 100	€ 300.000
3.000	€ 50 + € 20 + € 10 + € 10 + € 10	€ 300.000
320	€ 500	€ 160.000
160	€ 1.000	€ 160.000
80	€ 5.000	€ 400.000
40	€ 20.000	€ 800.000
4.628.200	TOTAL	€ 24.800.000

O TOTAL PARA PRÉMIOS REPRESENTA 62% DO CAPITAL EMITIDO
A probabilidade de ganhar um qualquer prémio é de 1 em 4,32 bilhetes face à totalidade dos bilhetes emitidos

Os prémios atribuídos de valor superior a €5.000 estão sujeitos a imposto do selo, à taxa legal de 20%, nos termos da legislação em vigor.

Sistema de Regulamento da Lotaria Instantânea:

Esta informação resume as principais normas regulamentares aplicáveis à Lotaria Instantânea, podendo sofrer alterações. A participação no jogo implica o integral conhecimento, leitura e plena aceitação do Regulamento da Lotaria Instantânea, publicado em Diário da República.

1. Os bilhetes só podem ser vendidos pelo preço indicado no próprio bilhete.

2. O valor do prémio a receber vem indicado no próprio bilhete.

3. Os prémios serão pagos de imediato aos portadores dos bilhetes físicos desde que, no momento da sua apresentação, o bilhete seja legível, não se encontre mutilado, deteriorado, danificado ou alterado, mantenha intacta a zona identificada com "NÃO RASPAR", o código de barras e os elementos de segurança impressos no bilhete. Os bilhetes que não reúnam as condições de pagamento não serão pagos.

4. Os prémios são pagos nas seguintes condições:

- Iguais ou inferiores a € 150: nos medidores ou nas instalações do Departamento de Jogos (DJ);

- Superiores a € 150 e inferiores a € 2.000: por transferência bancária nos medidores ou nas instalações do DJ;

- Iguais ou superiores a € 2.000 e inferiores a € 5.000: por transferência bancária, após identificação presencial nos medidores ou nas instalações do DJ;

- Iguais ou superiores a € 5.000: por transferência bancária, após identificação presencial nas instalações do DJ.

Os dados pessoais de identificação dos premiados são recolhidos para cumprimento da legislação de Combate ao Branqueamento de Capitais e são tratados pela Santa Casa da Misericórdia de Lisboa no respeito pela legislação relativa à proteção de dados pessoais.

NOME _____
N.º B.I./C.C. _____

ADMINISTRADORES DELEGADOS DO DJ
PROVEDOR DO Jogo: _____
VICE-PROVEDOR DO Jogo: _____

LINHA DIRETA JOGOS
808 203 377
(das 8h às 24h)

COD: 0407-01-02 SC



JOGO n.º 407
EMIÇÃO DE
20.000.000 DE BILHETES

4070000001000

JOGOS SANTA CASA
Uma Aposta Responsável

Quantidade	Prémios	Total
2.800.000	€ 2	€ 5.600.000
800.000	€ 5	€ 4.000.000
600.000	€ 5 + € 5	€ 6.000.000
200.000	€ 10	€ 2.000.000
100.000	€ 10 + € 5 + € 5	€ 2.000.000
100.000	€ 20	€ 2.000.000
7.200	€ 50	€ 360.000
7.200	€ 5 + € 5 + € 5 + € 5 + € 5 + € 5 + € 5 + € 5 + € 5 + € 5	€ 360.000
7.200	€ 10 + € 10 + € 10 + € 20	€ 360.000
3.000	€ 100	€ 300.000
3.000	€ 50 + € 20 + € 10 + € 10 + € 10	€ 300.000
320	€ 500	€ 160.000
160	€ 1.000	€ 160.000
80	€ 5.000	€ 400.000
40	€ 20.000	€ 800.000
4.628.200	TOTAL	€ 24.800.000

O TOTAL PARA PRÉMIOS REPRESENTA 62% DO CAPITAL EMITIDO
A probabilidade de ganhar um qualquer prémio é de 1 em 4,32 bilhetes face à totalidade dos bilhetes emitidos

Os prémios atribuídos de valor superior a €5.000 estão sujeitos a imposto do selo, à taxa legal de 20%, nos termos da legislação em vigor.

Sistema de Regulamento da Lotaria Instantânea:

Esta informação resume as principais normas regulamentares aplicáveis à Lotaria Instantânea, podendo sofrer alterações. A participação no jogo implica o integral conhecimento, leitura e plena aceitação do Regulamento da Lotaria Instantânea, publicado em Diário da República.

1. Os bilhetes só podem ser vendidos pelo preço indicado no próprio bilhete.

2. O valor do prémio a receber vem indicado no próprio bilhete.

3. Os prémios serão pagos de imediato aos portadores dos bilhetes físicos desde que, no momento da sua apresentação, o bilhete seja legível, não se encontre mutilado, deteriorado, danificado ou alterado, mantenha intacta a zona identificada com "NÃO RASPAR", o código de barras e os elementos de segurança impressos no bilhete. Os bilhetes que não reúnam as condições de pagamento não serão pagos.

4. Os prémios são pagos nas seguintes condições:

- Iguais ou inferiores a € 150: nos medidores ou nas instalações do Departamento de Jogos (DJ);

- Superiores a € 150 e inferiores a € 2.000: por transferência bancária nos medidores ou nas instalações do DJ;

- Iguais ou superiores a € 2.000 e inferiores a € 5.000: por transferência bancária, após identificação presencial nos medidores ou nas instalações do DJ;

- Iguais ou superiores a € 5.000: por transferência bancária, após identificação presencial nas instalações do DJ.

Os dados pessoais de identificação dos premiados são recolhidos para cumprimento da legislação de Combate ao Branqueamento de Capitais e são tratados pela Santa Casa da Misericórdia de Lisboa no respeito pela legislação relativa à proteção de dados pessoais.

NOME _____
N.º B.I./C.C. _____

ADMINISTRADORES DELEGADOS DO DJ
PROVEDOR DO Jogo: _____
VICE-PROVEDOR DO Jogo: _____

LINHA DIRETA JOGOS
808 203 377
(das 8h às 24h)

Nº CAT. [FP & JM]	RASP*	JOGO	NOME do JOGO	VD	MT	CS	SC
0407-01-01	0017	372	Aranha da sorte	X	X		
0407-01-02	0018	372	Aranha da sorte com negrito				X

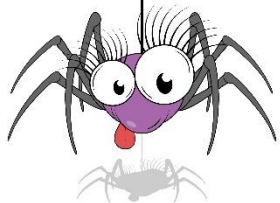

NOVA COR
NEW COLOR



raspadinha



Aranha da Sorte



				
PRÊMIO	PRÊMIO	PRÊMIO	PRÊMIO	PRÊMIO
				
PRÊMIO	PRÊMIO	PRÊMIO	PRÊMIO	PRÊMIO

PODE GANHAR ATÉ €20.000!

Raspe a área do jogo. Se encontrar um ou mais símbolos  ganha a quantia, ou a soma das quantias, indicadas debaixo desses mesmos símbolos. Se encontrar o símbolo  ganha de imediato €20.

não raspar

424-0155378-046

Nº CAT. [FP & JM]	RASP*	JOGO	NOME do JOGO	VD	MT	CS	SC
0424-01-01	0019	424	Aranha da sorte		X		

NOVA COR
NEW COLOR



Aranha da Sorte





PRÊMIO PRÊMIO PRÊMIO PRÊMIO PRÊMIO

PRÊMIO PRÊMIO PRÊMIO PRÊMIO PRÊMIO

PODE GANHAR ATÉ €20.000!

Raspe a área do jogo. Se encontrar um ou mais símbolos  ganha a quantia, ou a soma das quantias, indicadas debaixo desses mesmos símbolos. Se encontrar o símbolo  ganha de imediato €20.

não raspar

441-0039559-000

Nº CAT. [FP & JM]	RASP*	JOGO	NOME do JOGO	VD	MT	CS	SC
0441-01-01	0020	441	Aranha da sorte com negrito			X	
0441-01-02	0021	441	Aranha da sorte sem negrito				

Data de lançamento - 20-05-2021 * Emissão: 20.000.000 de bilhetes * Preço: €2



COD: 0441-01-02 CS

JOGO n.º 441 EMIÇÃO DE 20.000.000 DE BILHETES			JOGOS SANTA CASA Uma Aposto Responsável		
4410039559001					
Quantidade	Prêmios	Total			
3.300.000	€ 2	€ 6.600.000			
1.000.000	€ 5	€ 5.000.000			
500.000	€ 5 + € 5	€ 5.000.000			
200.000	€ 10	€ 2.000.000			
100.000	€ 10 + € 5 + € 5	€ 2.000.000			
100.000	€ 20	€ 2.000.000			
3.100	€ 50	€ 155.000			
3.200	€ 5 + € 5 + € 5 + € 5 + € 5 + € 5 + € 5 + € 5 + € 5 + € 5	€ 160.000			
3.200	€ 10 + € 10 + € 10 + € 20	€ 160.000			
1.200	€ 100	€ 120.000			
1.200	€ 50 + € 20 + € 10 + € 10 + € 10	€ 120.000			
250	€ 500	€ 125.000			
160	€ 1.000	€ 160.000			
80	€ 5.000	€ 400.000			
40	€ 20.000	€ 800.000			
5.212.430	TOTAL	€ 24.800.000			

O TOTAL PARA PRÊMIOS REPRESENTA 62% DO CAPITAL EMITIDO

A probabilidade de ganhar um qualquer prêmio é de 1 em 3,84 bilhetes face à totalidade dos bilhetes emitidos

Os prêmios atribuídos de valor superior a €5.000 estão sujeitos a imposto do selo, à taxa legal de 20%, nos termos da legislação em vigor.

Sistema de Regime de Lotaria Instantânea:

Esta informação resume as principais normas regulamentares aplicáveis à Lotaria Instantânea, podendo sofrer alterações. A participação no jogo implica o integral conhecimento, adesão e plena aceitação do Regulamento da Lotaria Instantânea, publicado em Diário da República.

1. Os bilhetes só podem ser vendidos pelo preço indicado no próprio bilhete.

2. O valor do prêmio a receber vem indicado no próprio bilhete.

3. Os prêmios são pagos de imediato aos portadores dos bilhetes físicos desde que, no momento da sua apresentação, o bilhete seja legível, não se encontre mutilado, deteriorado, danificado ou alterado, mantenha intacta a zona identificada com "NÃO RASPAR", o código de barras e os elementos de segurança impressos no bilhete. Os bilhetes que não reúnem as condições de pagamento não serão pagos.

4. Os prêmios são pagos nas seguintes condições:

- Iguais ou inferiores a € 150: nos medidores ou nas instalações do Departamento de Jogos (DJ);
- Superiores a € 150 e inferiores a € 2.000: por transferência bancária nos medidores ou nas instalações do DJ;
- Iguais ou superiores a € 2.000 e inferiores a € 5.000: por transferência bancária, após identificação presencial nas medidores ou nas instalações do DJ;
- Iguais ou superiores a € 5.000: por transferência bancária, após identificação presencial nas instalações do DJ.

Os dados pessoais de identificação dos premiados são recolhidos para cumprimento da legislação de Combate ao Branqueamento de Capitais e são tratados pela Santa Casa da Misericórdia de Lisboa no respeito pela legislação relativa à proteção de dados pessoais.

ADMINISTRAÇÃO EXECUTIVA DO DJ
PRESIDENTE DO DJ: [Assinatura]
VICE-PRESIDENTE DO DJ: [Assinatura]

Recicla
LINHA DIRETA JOGOS
808 203 377
(das 8h às 24h)

Data de lançamento - 19-12-2021 * Emissão: 20.000.000 de bilhetes * Preço: €2



DIGITAL SAMPLE

JOGO n.º 479 EMIÇÃO DE 20.000.000 DE BILHETES			JOGOS SANTA CASA Uma Aposto Responsável		
22222222222222					
Quantidade	Prêmios	Total			
3.420.000	€ 2	€ 6.840.000			
1.050.000	€ 5	€ 5.250.000			
240.000	€ 10	€ 2.400.000			
240.000	€ 2 + € 2 + € 2 + € 2 + € 2	€ 2.400.000			
240.000	€ 5 + € 5	€ 2.400.000			
41.850	€ 20	€ 837.000			
41.850	€ 10 + € 5 + € 5	€ 837.000			
41.850	€ 10 + € 10	€ 837.000			
41.850	€ 5 + € 5 + € 5 + € 5	€ 837.000			
41.850	€ 2 + € 2 + € 2 + € 2 + € 2 + € 2 + € 2 + € 2 + € 2 + € 2	€ 837.000			
3.100	€ 50	€ 155.000			
3.200	€ 5 + € 5 + € 5 + € 5 + € 5 + € 5 + € 5 + € 5 + € 5 + € 5	€ 160.000			
3.200	€ 5 + € 5 + € 5 + € 5 + € 5 + € 5 + € 5 + € 5 + € 5 + € 5	€ 160.000			
400	€ 100	€ 40.000			
1.000	€ 10 + € 10 + € 10 + € 10 + € 10 + € 10 + € 20 + € 20	€ 100.000			
1.000	€ 10 + € 20 + € 50 + € 20	€ 100.000			
200	€ 500	€ 100.000			
60	€ 1.000	€ 60.000			
20	€ 5.000	€ 100.000			
14	€ 25.000	€ 350.000			
5.411.444	TOTAL	€ 24.800.000			

O TOTAL PARA PRÊMIOS REPRESENTA 62% DO CAPITAL EMITIDO

A probabilidade de ganhar um qualquer prêmio é de 1 em 3,78 bilhetes face à totalidade dos bilhetes emitidos

Os prêmios atribuídos de valor superior a €5.000 estão sujeitos a imposto do selo, à taxa legal de 20%, nos termos da legislação em vigor.

Sistema de Regime de Lotaria Instantânea:

Esta informação resume as principais normas regulamentares aplicáveis à Lotaria Instantânea, podendo sofrer alterações. A participação no jogo implica o integral conhecimento, adesão e plena aceitação do Regulamento da Lotaria Instantânea, publicado em Diário da República.

1. Os bilhetes só podem ser vendidos pelo preço indicado no próprio bilhete.

2. O valor do prêmio a receber vem indicado no próprio bilhete.

3. Os prêmios são pagos de imediato aos portadores dos bilhetes físicos desde que, no momento da sua apresentação, o bilhete seja legível, não se encontre mutilado, deteriorado, danificado ou alterado, mantenha intacta a zona identificada com "NÃO RASPAR", o código de barras e os elementos de segurança impressos no bilhete. Os bilhetes que não reúnem as condições de pagamento não serão pagos.

4. Os prêmios são pagos nas seguintes condições:

- Iguais ou inferiores a € 150: nos medidores ou nas instalações do Departamento de Jogos (DJ);
- Superiores a € 150 e inferiores a € 2.000: por transferência bancária nos medidores ou nas instalações do DJ;
- Iguais ou superiores a € 2.000 e inferiores a € 5.000: por transferência bancária, após identificação presencial nas medidores ou nas instalações do DJ;
- Iguais ou superiores a € 5.000: por transferência bancária, após identificação presencial nas instalações do DJ.

Os dados pessoais de identificação dos premiados são recolhidos para cumprimento da legislação de Combate ao Branqueamento de Capitais e são tratados pela Santa Casa da Misericórdia de Lisboa no respeito pela legislação relativa à proteção de dados pessoais.

ADMINISTRAÇÃO EXECUTIVA DO DJ
PRESIDENTE DO DJ: [Assinatura]
VICE-PRESIDENTE DO DJ: [Assinatura]

Recicla
LINHA DIRETA JOGOS
808 203 377
(das 8h às 24h)

Nº CAT. [FP & JM]	RASP*	JOGO	NOME do JOGO	VD	MT	CS	SC
0479-01-01	-	441	Aranha da sorte com negro				
0479-01-02	-	441	Aranha da sorte sem negro				

#

Nº495 – Aranha da Sorte

#

Data de lançamento - 19-06-2022 * Emissão: 20.000.000 de bilhetes * Preço: €2

NOVA COR
NEW COLOR

JOGO n.º 495
EMIÇÃO DE 20.000.000 DE BILHETES

22222222222222

JOGOS SANTA CASA
Uma Aposta Responsável

Quantidade	Prêmios	Total
3.420.000	€2	€6.840.000
1.050.000	€5	€5.250.000
242.000	€10	€2.420.000
243.000	€2 + €2 + €2 + €2 + €2	€2.430.000
242.000	€5 + €5	€2.420.000
41.850	€20	€837.000
41.850	€20	€837.000
41.850	€10 + €10	€837.000
41.850	€5 + €5 + €5 + €5	€837.000
41.850	€2 + €2 + €2 + €2 + €2 + €2 + €2 + €2 + €2 + €2	€837.000
3.100	€50	€155.000
3.200	€5 + €5 + €5 + €5 + €5 + €5 + €5 + €5 + €5 + €5	€160.000
3.200	€5 + €5 + €5 + €5 + €5 + €5 + €5 + €5 + €5 + €5	€160.000
400	€100	€40.000
1.000	€10 + €10 + €10 + €10 + €10 + €10 + €10 + €10 + €10 + €10	€100.000
1.000	€10 + €20 + €20 + €50	€100.000
200	€500	€100.000
60	€1.000	€60.000
20	€5.000	€100.000
14	€20.000	€280.000
5.418.444	TOTAL	€24.800.000

O TOTAL PARA PRÊMIOS REPRESENTA 62% DO CAPITAL EMITIDO

A probabilidade de ganhar um qualquer prémio é de 1 em 3,69 bilhetes face à totalidade dos bilhetes emitidos.

Os prémios atribuídos de valor superior a €5.000 estão sujeitos a retenção de sede, à taxa legal de 20%, nos termos da legislação em vigor.

A data limite de pagamento dos prémios é fixada pelo TJ e comunicada com 30 dias de antecedência. Consulte os meios de comunicação oficiais.

Sistema de Regulação da Lotaria Insituada:

Esta informação resume as principais normas regulamentares aplicáveis à Lotaria Insituada, podendo sofrer alterações. A validação do jogo insituado é obrigatória, estando sujeita à validação do Regulamento da Lotaria Insituada, publicado em Diário da República.

1. Os bilhetes só podem ser vendidos pelo preço indicado no próprio bilhete.

2. O valor do prémio a receber vem indicado no próprio bilhete.

3. Os prémios serão pagos de imediato aos portadores dos bilhetes físicos desde que, no momento da sua apresentação, o bilhete seja legível, não se encontre mutilado, deteriorado, destruído ou alterado, mantenha intacta a zona identificadora com "NÚMERO DE BILHETE" e o código de barras e os elementos de segurança impressos no bilhete. Os bilhetes que não reúnam as condições de pagamento não serão pagos.

4. Os prémios são pagos nas seguintes condições:

- Iguala ou inferiores a €150, nos mediadores ou nas instalações do Departamento de Jogos (DJ);
- Superiores a €150 e inferiores a €2.000, por transferência bancária nos mediadores ou nas instalações do DJ;
- Iguala ou superiores a €2.000 e inferiores a €5.000, por transferência bancária, após identificação presencial nos mediadores ou nas instalações do DJ;
- Iguala ou superiores a €5.000, por transferência bancária, após identificação presencial nas instalações do DJ.

De dados pessoais de identificação nos premiados são recolhidos para cumprimento da legislação de Combate ao Branqueamento de Capitais e são indicados pela Santa Casa da Misericórdia de Lisboa no respeito pela legislação relativa à proteção de dados pessoais.

PROTECTOR DA SINAL

FSC
MISTO
PEFC-CERTIFIED

NOME
N.º B./C.C.

LINHA DIRETA JOGOS
808 203 377
(das 9h às 24h)

DIGITAL SAMPLE



Nº CAT. [FP & JM]	RASP*	JOGO	NOME do JOGO	VD	MT	CS	SC
0495-01-01	0022	441	Aranha da sorte com negrito		X		
0495-01-02	-	441	Aranha da sorte sem negrito				

#

Nº522 – EDIÇÃO €SPECIAL - Aranha da Sorte

#

Data de lançamento - 26-12-2022 * Emissão: 20.000.000 de bilhetes * Preço: €2



COD: 0522-01-02 CB



COD: 0522-01-01 SC

NOVA COR
NEW COLOR

Nº CAT. [FP & JM]	RASP*	JOGO	NOME do JOGO	VD	MT	CS/ CB	SC
0522-01-01	0023	522	Aranha da sorte com negrito				X
0522-01-02	0024	522	Aranha da sorte sem negrito			X	



JOGO n.º 522
EMIÇÃO DE 20.000.000 DE BILHETES

222222222222

JOGOS SANTA CASA
Uma Aposta Responsável

Quantidade	Prêmios	Total
3.420.000	€ 2	€ 6.840.000
1.050.000	€ 5	€ 5.250.000
181.750	€ 10	€ 1.817.500
181.750	€ 2 + € 2 + € 2 + € 2 + € 2	€ 1.817.500
181.750	€ 5 + € 5 + € 5	€ 1.817.500
181.750	€ 7 + € 5	€ 1.817.500
41.850	€ 20	€ 837.000
41.850	€ 20	€ 837.000
41.850	€ 10 + € 10	€ 837.000
41.850	€ 5 + € 5 + € 5 + € 5	€ 837.000
41.850	€ 2 + € 2 + € 2 + € 2 + € 2 + € 2 + € 2 + € 2 + € 2 + € 2	€ 837.000
2.375	€ 50	€ 118.750
2.375	€ 5 + € 5 + € 5 + € 5 + € 5 + € 5 + € 5 + € 5 + € 5 + € 5	€ 118.750
2.375	€ 5 + € 5 + € 5 + € 5 + € 5 + € 5 + € 5 + € 5 + € 5 + € 5	€ 118.750
400	€ 100	€ 40.000
1.000	€ 10 + € 10 + € 10 + € 10 + € 10 + € 10 + € 20 + € 20	€ 100.000
1.000	€ 10 + € 20 + € 20 + € 20 + € 20 + € 20 + € 20 + € 20 + € 20 + € 20	€ 100.000
200	€ 500	€ 100.000
60	€ 1.000	€ 60.000
20	€ 5.000	€ 100.000
14	€ 20.000	€ 280.000
5.418.444	TOTAL	€ 24.800.000

O TOTAL PARA PRÊMIOS REPRESENTA 62% DO CAPITAL EMITIDO

A probabilidade de ganhar um qualquer prêmio é de 1 em 3,69 bilhete face à totalidade dos bilhetes emitidos.

Os prémios atribuídos de valor superior a €5.000 estão sujeitos a imposto do selo, à taxa legal de 20%, nos termos da legislação em vigor.

A data limite de pagamento de prémios é fixada pelo DJ e comunicada com 30 dias de antecedência. Consulte os mediadores oficiais.

Sistema de Regulação da Lotaria Instantânea

Esta informação resume as principais normas regulamentares aplicáveis à Lotaria Instantânea, podendo sofrer alterações.

A participação no jogo implica o integral conhecimento, adesão e plena aceitação do Regulamento da Lotaria Instantânea, publicado em Diário da República.

- Os bilhetes só podem ser vendidos pelo preço indicado no próprio bilhete.
- O valor do prêmio a receber será indicado no próprio bilhete.
- Os prémios serão pagos de imediato aos portadores dos bilhetes válidos desde que, no momento da sua apresentação, o bilhete seja legível, não se encontre maltratado, colado, rasgado, deteriorado ou alterado, apresentando intacta a zona identificada com "NÃO RASPAR", o código de barras e os elementos de segurança impressos no bilhete. Os bilhetes que não reúnam as condições de pagamento não serão pagos.
- Os prémios são pagos nas seguintes condições:
 - Iguais ou inferiores a € 120, via mediadores ou nas instalações do Departamento de Jogos (DJ);
 - Superiores a € 120 e inferiores a € 2.000, por transferência bancária nas mediadoras ou nas instalações do DJ;
 - Iguais ou superiores a € 2.000 e inferiores a € 5.000, por transferência bancária, após identificação presencial nas mediadoras ou nas instalações do DJ;
 - Iguais ou superiores a € 5.000, por transferência bancária, após identificação presencial nas instalações do DJ.
- Os dados pessoais de identificação dos premiados são recolhidos para cumprimento da legislação de Combate ao Branqueamento de Capitais e são tratados pela Santa Casa da Misericórdia de Lisboa no respeito pela legislação relativa à proteção de dados pessoais.

Nome: _____ N.º B.I./C.C.: _____

Linha Direta Jogos 808 203 377 (das 8h às 24h)

FSC

#

Nº522 – EDIÇÃO €SPECIAL - Aranha da Sorte

#

Data de lançamento - 14-05-2023 * Emissão: 20.000.000 de bilhetes * Preço: €2



JOGO n.º 545
EMIÇÃO DE 20.000.000 DE BILHETES

545AM05T32038

JOGOS SANTA CASA
Uma Aposta Responsável

Quantidade	Prêmios	Total
3.420.000	€ 2	€ 6.840.000
1.050.000	€ 5	€ 5.250.000
242.000	€ 10	€ 2.420.000
242.000	€ 2 + € 2 + € 2 + € 2 + € 2	€ 2.420.000
242.000	€ 5 + € 5	€ 2.420.000
41.850	€ 20	€ 837.000
41.850	€ 20	€ 837.000
41.850	€ 10 + € 10	€ 837.000
41.850	€ 5 + € 5 + € 5 + € 5	€ 837.000
41.850	€ 2 + € 2 + € 2 + € 2 + € 2 + € 2 + € 2 + € 2 + € 2 + € 2	€ 837.000
3.100	€ 50	€ 155.000
3.200	€ 5 + € 5 + € 5 + € 5 + € 5 + € 5 + € 5 + € 5 + € 5 + € 5	€ 160.000
3.200	€ 5 + € 5 + € 5 + € 5 + € 5 + € 5 + € 5 + € 5 + € 5 + € 5	€ 160.000
400	€ 100	€ 40.000
1.000	€ 10 + € 10 + € 10 + € 10 + € 10 + € 10 + € 20 + € 20	€ 100.000
1.000	€ 10 + € 20 + € 20 + € 20 + € 20 + € 20 + € 20 + € 20 + € 20 + € 20	€ 100.000
200	€ 500	€ 100.000
60	€ 1.000	€ 60.000
20	€ 5.000	€ 100.000
14	€ 20.000	€ 280.000
5.418.444	TOTAL	€ 24.800.000

O TOTAL PARA PRÊMIOS REPRESENTA 62% DO CAPITAL EMITIDO

A probabilidade de ganhar um qualquer prêmio é de 1 em 3,69 bilhete face à totalidade dos bilhetes emitidos.

Os prémios atribuídos de valor superior a €5.000 estão sujeitos a imposto do selo, à taxa legal de 20%, nos termos da legislação em vigor.

A data limite de pagamento de prémios é fixada pelo DJ e comunicada com 30 dias de antecedência. Consulte os mediadores oficiais.

Sistema de Regulação da Lotaria Instantânea

Esta informação resume as principais normas regulamentares aplicáveis à Lotaria Instantânea, podendo sofrer alterações.

A participação no jogo implica o integral conhecimento, adesão e plena aceitação do Regulamento da Lotaria Instantânea, publicado em Diário da República.

- Os bilhetes só podem ser vendidos pelo preço indicado no próprio bilhete.
- O valor do prêmio a receber será indicado no próprio bilhete.
- Os prémios serão pagos de imediato aos portadores dos bilhetes válidos desde que, no momento da sua apresentação, o bilhete seja legível, não se encontre maltratado, colado, rasgado, deteriorado ou alterado, apresentando intacta a zona identificada com "NÃO RASPAR", o código de barras e os elementos de segurança impressos no bilhete. Os bilhetes que não reúnam as condições de pagamento não serão pagos.
- Os prémios são pagos nas seguintes condições:
 - Iguais ou inferiores a € 120, via mediadores ou nas instalações do Departamento de Jogos (DJ);
 - Superiores a € 120 e inferiores a € 2.000, por transferência bancária nas mediadoras ou nas instalações do DJ;
 - Iguais ou superiores a € 2.000 e inferiores a € 5.000, por transferência bancária, após identificação presencial nas mediadoras ou nas instalações do DJ;
 - Iguais ou superiores a € 5.000, por transferência bancária, após identificação presencial nas instalações do DJ.
- Os dados pessoais de identificação dos premiados são recolhidos para cumprimento da legislação de Combate ao Branqueamento de Capitais e são tratados pela Santa Casa da Misericórdia de Lisboa no respeito pela legislação relativa à proteção de dados pessoais.

Nome: _____ N.º B.I./C.C.: _____

Linha Direta Jogos 808 203 377 (das 8h às 24h)

FSC

COD: 0545-01-02 VD

Nº CAT. [FP & JM]	RASP*	JOGO	NOME do JOGO	VD	MT	CS/ CB	SC
0545-01-01	-	545	Aranha da sorte com negrito				
0545-01-02	0025	545	Aranha da sorte sem negrito	X		X	



N°549 – EDIÇÃO ESPECIAL - Aranha da Sorte #
Data de lançamento - 15-10-2023 * Emissão: 20.000.000 de bilhetes * Preço: €2



JOGO n.º 549
EMIÇÃO DE 20.000.000 DE BILHETES

549AMDST81049

JOGOS SANTA CASA
Uma Aposta Responsável

Quantidade	Prémios	Total
3.420.500	€ 2	€ 6.841.000
1.050.000	€ 5	€ 5.250.000
484.000	€ 10	€ 4.840.000
243.000	€ 5 + € 5	€ 2.430.000
156.700	€ 20	€ 3.134.000
52.500	€ 5 + € 5 + € 10	€ 1.050.000
2.000	€ 50	€ 100.000
5.000	€ 10 + € 20 + € 20	€ 250.000
2.500	€ 5 + € 5 + € 10 + € 10 + € 20	€ 125.000
400	€ 100	€ 40.000
1.000	€ 50 + € 50	€ 100.000
1.000	€ 5 + € 5 + € 10 + € 10 + € 20 + € 50	€ 100.000
200	€ 500	€ 100.000
60	€ 1.000	€ 60.000
20	€ 5.000	€ 100.000
14	€ 20.000	€ 280.000
5.418.894	TOTAL	€ 24.800.000

O TOTAL PARA PRÉMIOS REPRESENTA 62% DO CAPITAL EMITIDO
A probabilidade de ganhar um qualquer prémio é de 1 em 3,69 bilhetes face à totalidade dos bilhetes emitidos.

Os prémios atribuídos de valor superior a €5.000 estão sujeitos a imposto do selo, à taxa legal de 20%, nos termos da legislação em vigor.
A data limite de pagamento de prémios é fixada pelo DJ e comunicada com 30 dias de antecedência. Consulte os mediadores oficiais.

Síntese do Regulamento da Lotaria Instantânea:
Esta informação resume as principais normas regulamentares aplicáveis à Lotaria Instantânea, podendo sofrer alterações. A participação no jogo implica o integral conhecimento, adesão e plena aceitação do Regulamento da Lotaria Instantânea, publicado em Diário da República.

1. Os bilhetes só podem ser vendidos pelo preço indicado no próprio bilhete.
2. O valor do prémio a receber vem indicado no próprio bilhete.
3. Os prémios serão pagos de imediato aos portadores dos bilhetes físicos desde que, no momento da sua apresentação, o bilhete seja legível, não se encontre mutilado, deteriorado, danificado ou alterado, mantendo intacta a zona identificada com "NÃO RASPAR", o código de barras e os elementos de segurança impressos no bilhete. Os bilhetes que não reúnam as condições de pagamento não serão pagos.
4. Os prémios são pagos nas seguintes condições:
- Iguais ou inferiores a € 150: nos mediadores ou nas instalações do Departamento de Jogos (DJ);
- Superiores a € 150 e inferiores a € 2.000: por transferência bancária nos mediadores ou nas instalações do DJ;
- Iguais ou superiores a € 2.000 e inferiores a € 5.000: por transferência bancária, após identificação presencial nos mediadores ou nas instalações do DJ;
- Iguais ou superiores a € 5.000: por transferência bancária, após identificação presencial nas instalações do DJ.
Os dados pessoais de identificação dos premiados são recolhidos para cumprimento da legislação de Combate ao Branqueamento de Capitais e são tratados pela Santa Casa da Misericórdia de Lisboa no respeito pela legislação relativa à proteção de dados pessoais.

NOME _____
N.º B.I./C.C. _____

LINHA DIRETA JOGOS
808 203 377
(das 8h às 24h)

FSC
MISTO
Cadeia florestal
certificada
FSC® C110101

raspadinha **PODE GANHAR ATÉ €2**

EDIÇÃO ESPECIAL
Aranha da Sorte

PRÊMIO PRÊMIO PRÊMIO PRÊMIO PRÊMIO
PRÊMIO EXTRA PARA GANHAR
PRÊMIO PRÊMIO PRÊMIO PRÊMIO PRÊMIO

1. Raspe a área do jogo. Se encontrar um ou mais símbolos ganha a quantia, ou a soma das quantias, indicadas debaixo desses mesmos símbolos. Se encontrar o símbolo ganha de imediato €20.
2. Se encontrar 3 quantias de prémios iguais ganha essa quantia.

não raspar **549-AMDST81-049**

NOVA COR
NEW COLOR

COD: 0549-01-02 VD

JOGO n.º 549
EMIÇÃO DE 20.000.000 DE BILHETES

5490054656017

JOGOS SANTA CASA
Uma Aposta Responsável

Quantidade	Prémios	Total
3.420.500	€ 2	€ 6.841.000
1.050.000	€ 5	€ 5.250.000
484.000	€ 10	€ 4.840.000
243.000	€ 5 + € 5	€ 2.430.000
156.700	€ 20	€ 3.134.000
52.500	€ 5 + € 5 + € 10	€ 1.050.000
2.000	€ 50	€ 100.000
5.000	€ 10 + € 20 + € 20	€ 250.000
2.500	€ 5 + € 5 + € 10 + € 10 + € 20	€ 125.000
400	€ 100	€ 40.000
1.000	€ 50 + € 50	€ 100.000
1.000	€ 5 + € 5 + € 10 + € 10 + € 20 + € 50	€ 100.000
200	€ 500	€ 100.000
60	€ 1.000	€ 60.000
20	€ 5.000	€ 100.000
14	€ 20.000	€ 280.000
5.418.894	TOTAL	€ 24.800.000

O TOTAL PARA PRÉMIOS REPRESENTA 62% DO CAPITAL EMITIDO
A probabilidade de ganhar um qualquer prémio é de 1 em 3,69 bilhetes face à totalidade dos bilhetes emitidos.

Os prémios atribuídos de valor superior a €5.000 estão sujeitos a imposto do selo, à taxa legal de 20%, nos termos da legislação em vigor.
A data limite de pagamento de prémios é fixada pelo DJ e comunicada com 30 dias de antecedência. Consulte os mediadores oficiais.

Síntese do Regulamento da Lotaria Instantânea:
Esta informação resume as principais normas regulamentares aplicáveis à Lotaria Instantânea, podendo sofrer alterações. A participação no jogo implica o integral conhecimento, adesão e plena aceitação do Regulamento da Lotaria Instantânea, publicado em Diário da República.

1. Os bilhetes só podem ser vendidos pelo preço indicado no próprio bilhete.
2. O valor do prémio a receber vem indicado no próprio bilhete.
3. Os prémios serão pagos de imediato aos portadores dos bilhetes físicos desde que, no momento da sua apresentação, o bilhete seja legível, não se encontre mutilado, deteriorado, danificado ou alterado, mantendo intacta a zona identificada com "NÃO RASPAR", o código de barras e os elementos de segurança impressos no bilhete. Os bilhetes que não reúnam as condições de pagamento não serão pagos.
4. Os prémios são pagos nas seguintes condições:
- Iguais ou inferiores a € 150: nos mediadores ou nas instalações do Departamento de Jogos (DJ);
- Superiores a € 150 e inferiores a € 2.000: por transferência bancária nos mediadores ou nas instalações do DJ;
- Iguais ou superiores a € 2.000 e inferiores a € 5.000: por transferência bancária, após identificação presencial nos mediadores ou nas instalações do DJ;
- Iguais ou superiores a € 5.000: por transferência bancária, após identificação presencial nas instalações do DJ.
Os dados pessoais de identificação dos premiados são recolhidos para cumprimento da legislação de Combate ao Branqueamento de Capitais e são tratados pela Santa Casa da Misericórdia de Lisboa no respeito pela legislação relativa à proteção de dados pessoais.

NOME _____
N.º B.I./C.C. _____

LINHA DIRETA JOGOS
808 203 377
(das 8h às 24h)

FSC
MISTO
Cadeia florestal
certificada
FSC® C110101

raspadinha **PODE GANHAR ATÉ €2**

EDIÇÃO ESPECIAL
Aranha da Sorte

PRÊMIO PRÊMIO PRÊMIO PRÊMIO PRÊMIO
PRÊMIO EXTRA PARA GANHAR
PRÊMIO PRÊMIO PRÊMIO PRÊMIO PRÊMIO

1. Raspe a área do jogo. Se encontrar um ou mais símbolos ganha a quantia, ou a soma das quantias, indicadas debaixo desses mesmos símbolos. Se encontrar o símbolo ganha de imediato €20.
2. Se encontrar 3 quantias de prémios iguais ganha essa quantia.

não raspar **549-0054656-017**

COD: 0549-01-02 MT

Nº CAT. [FP & JM]	RASP*	JOGO	NOME do JOGO	VD	MT	CS/ CB	SC
0549-01-01	-	545	Aranha da sorte com negrito				
0549-01-02	0026	545	Aranha da sorte sem negrito	X	X	X	

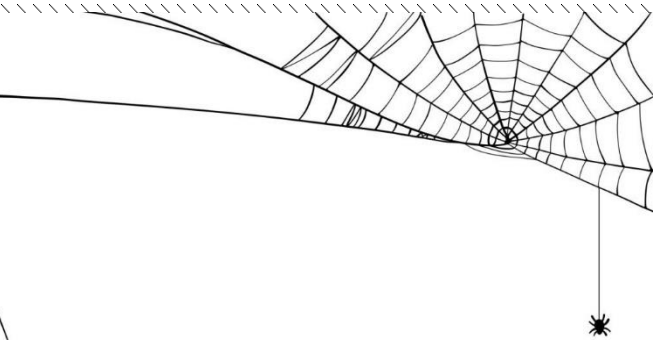

COD: 0549-01-02 CB



Como saber o prémio pelas letras das Raspadinhas da Santa Casa

As raspadinhas são jogos de loteria instantânea em que os jogadores raspam para revelar se ganharam ou não um prémio, e, portanto, é necessário colocar elementos de segurança, que neste caso são Letras na Raspadinha.

Essas letras e códigos são adicionados às raspadinhas, assim permite controlar o número de prémios que foram concedidos e quantos ainda estão disponíveis. Assim, permite que o número de prémios seja proporcional ao número de raspadinhas vendidas.

Um dos motivos para colocarem Letras na Raspadinha

As letras na raspadinha e códigos também ajudam a evitar fraudes ou falsificações. Assim, torna mais difícil para as pessoas falsificarem as raspadinhas ou reivindicarem prémios que não foram ganhos legitimamente.

Quais as Letras na Raspadinha e a que prémios correspondem

As letras que aparecem nas raspadinhas variam e deste modo consegues saber qual o valor que vais ganhar. Assim, as letras na raspadinha são usadas para indicar o tipo de prémio.

Por exemplo, se as raspadinhas tiverem duas letras iguais significa que tem prémio até 150€. Se as letras forem diferentes também podes ter prémio, mas este terá um valor superior a 150€.

A seguir, estão as Letras na Raspadinha em Portugal e o que elas geralmente indicam:

AA - €1 DD - €2 GG - €3 KK - €4 MM- €5 JJ - €6 EE - €7 PP - €9 HH - €10 SS - €14 BB - €15
EE - €20 FF - €25 TT - €30 CC - €40 LL - €50 ZZ - €80 XX - €100 NN - €150

A seguir, estão as Letras na Raspadinha em Portugal e o que elas geralmente indicam com prémios superiores a 150€, mas eu pessoalmente aconselho passar sempre na máquina para a leitura do (CB) código de barras ou atualmente o QR.

Deixo aqui alguns exemplares de letras e prémios e qual também podem variar mesmo em prémios grandes e pequenos.

NET	PREMIADAS	letras	PREMIO
279 - DIA DAS BRUXAS	SÍMBOLO <i>GATO</i> com	<i>DH</i>	<i>€20'000</i>
298 - SUPER PÉDE MEIA	€15+€10	FF	€ 25
309 - 20X O DINHEIRO	€10+€10+€10+€10	GG	€ 40
309 - 20X O DINHEIRO	€5+€5+€5+€10	FF	€ 25
309 - 20X O DINHEIRO	€25 <i>X2</i>	HH	€ 50
321 - PRESENTES DE NATAL	€20+€20+€20+€20+€20	VV	€ 100
330 - 50X	€10 <i>X10</i>	RR	€ 100
331 - MINI PÉ DE MEIA	1 SIMBOLO com	SS	€ 50
331 - MINI PÉ DE MEIA	2 SIMBOLO com €10X2	RR	€ 20
336 - 20X O DINHEIRO	€2 <i>X20</i>	ZZ	€ 40
336 - 20X O DINHEIRO	€5+€5+€5+€10	YY	€ 25
337 - RÁPIDO €100	SIMBOLO €	SS	€ 100
337 - RÁPIDO €100	SIMBOLO €	TT	€ 50
344 - RÁPIDO €200	SIMBOLO €	FF	€ 40
344 - RÁPIDO €200	SIMBOLO €	<i>CG</i>	<i>€ 200</i>

344 - RÁPIDO €200	SÍMBOLO €	CA	€ 200
355 - PÉ DE MEIA	€15X8 + €30X2	SM	€ 180
355 - PÉ DE MEIA	€30X4 + €60	NP	€ 180
356 - RÁPIDO €100	SÍMBOLO €	KK	€ 100
361 - 10X O DINHEIRO	€10+€10+€10+€10	HH	€ 40
362 - 20X O DINHEIRO	€2 X20	SS	€ 40
375 - 20X O DINHEIRO	€20 + €20 + €10	EE	€ 50
376 - SUPER PÉ DE MEIA	€10X5 + €50X5	WZ	€ 300
376 - SUPER PÉ DE MEIA	€50X6	YA	€ 300
376 - SUPER PÉ DE MEIA	5X€20	CC	€ 100
380 - EUROS DE VERÃO	€10+€10+€5+€5+€5+€5+€5+€5	EE	€ 50
384 - 20X O DINHEIRO	€20+€20+€10	NN	€ 50
385 - ARANHA DA SORTE	3 QUANTIAS DE €50	LL	€ 50
386 - GRANDE SORTE	nº 23 COM €20'000	WY	€20'000
386 - GRANDE SORTE	€50+€50	YY	€ 100
386 - GRANDE SORTE	€20+€20+€10	XX	€ 50
386 - GRANDE SORTE	€10+€10+€10+€10+€10	XX	€ 50
386 - GRANDE SORTE	€ 50	XX	€ 50
387 - DIA DAS BRUXAS	1 ARANHA COM €50	YY	€ 50
388 - PÉ DE MEIA	€3X2 + €6X2 + €12 + €30	ZZ	€ 60
391 - 20X O DINHEIRO	5X€10	WW	€ 50
391 - 20X O DINHEIRO	20X€25	SQ	€ 500
391 - 20X O DINHEIRO	20X€5	XX	€ 100
393 - 50X	€10 x10	XX	€ 100
394 - NÚMEROS DOS EUROS	€70+€30	PP	€ 100
394 - NÚMEROS DOS EUROS	€3'000	LN	€3'000
395 - 100 X [AZUL]	€5 x20	NN	€ 100
395 - 100 X [AZUL]	€10 x20	JK	€ 200
395 - 100 X [AZUL]	€100 x5	JM	€ 500
396 - MINI PÉ DE MEIA	€20 + €20 + €10	AA	€ 50
397 - PRESENTES DE NATAL	Símbolo ÁRVORE	MM	€ 50
399 - SUPER PÉ DE MEIA	1 SÍMBOLO €50	II	€ 50
399 - SUPER PÉ DE MEIA	10 SÍMBOLOS com €5	II	€ 50
399 - SUPER PÉ DE MEIA	1 SÍMBOLO €300	GE	€ 300
399 - SUPER PÉ DE MEIA	1 SÍMBOLO €100	JJ	€ 100
400 - GRANDE SORTE	€50+€50	FF	€ 100
400 - GRANDE SORTE	€10+€10+€10+€10+€10	EE	€ 50
400 - GRANDE SORTE	€ 50	EE	€ 50
400 - GRANDE SORTE	50+€50	FF	€ 100
401 - 2020 Ano para Ganhar	1 SÍMBOLO BEIJO com €50	KK	€ 50
404 - RECOMPENSA	€3X5 + €5X3 + €10X2	VV	€ 50
405 - 20X O DINHEIRO	20X€2	EE	€ 40
405 - 20X O DINHEIRO	€50+€50+€50+€50+€100+€100+€100	GE	€ 500
406 - S. VALENTIM	€10+€10+€10+€20	KK	€ 50
406 - S. VALENTIM	1 SÍMBOLO CORAÇÃO com €50	KK	€ 50
408 - RÁPIDO €100	SÍMBOLO €	HH	€ 100
412 - PÉ DE MEIA	ESTRELA com €1'000	GI	€1'000
417 - RECOMPENSA	6X€5 + 2X€10	DD	€ 50
417 - RECOMPENSA	€ 100	EE	€ 100
418 - GRANDE SORTE	€1'000+€1'000+€1'000+€1'000+€1'000	CI	€5'000
418 - GRANDE SORTE	€50+€50	LL	€ 100
418 - GRANDE SORTE	1 numero com €50	II	€ 50
419 - 20X O DINHEIRO	€50+€50+€50+€50+€100+€100+€100	MI	€ 500
419 - 20X O DINHEIRO	€40+€10	RR	€ 50
422 - SUPER RECOMPENSA	€5X 20 SACOS [DINHEIRO]	HH	€ 100
424 - ARANHA DA SORTE	SÍMBOLO TEIA com €50	LL	€ 50
426 - 50X	€5 X10	KK	€ 100
427 - RODA DOS PRÉMIOS	1Nº com €500	EA	€ 500
434 - GRANDE SORTE	€50+€50	MM	€ 100
437 - 20X O DINHEIRO	€5+€5+€5+€5+€5+€5+€5+€5+€5+€5	CC	€ 50
437 - 20X O DINHEIRO	€ 500	ZD	€ 500
440 - 2021 Ano para Ganhar	€10 + €10 + €10 + €5+ €5 + €5+ €5	RR	€ 50
443 - LINHA DE PRÉMIOS	€50+€20+€20+€10	ZZ	€ 100
448 - 50X	€100'000	YA	€100'000

460 - GRANDE SORTE	€50+€50	XX	€ 100
461 - 50X	10X €10	XX	€ 100
462 - RECOMPENSA	SÍMBOLO SACO	LL	€ 50
465 - 100 X [AMRELO]	€50 x10	HL	€ 500
465 - 100X	€50 X2 + €40 + €20 + €40	BL	€ 200
469 - MINI Pé-De-Meia	SACOS [5] €500 MÊS DURANTE 5 ANOS	XF	€30'000
469 - MINI Pé-De-Meia	€5 + €5 + €10	EE	€ 20
471 - PRESENTES DE NATAL	Símbolo Gorro	XX	€ 100
473 - FELIZ NATAL	Símbolo Biscoito	NN	€ 150
477 - 20X	€5+€5+€5+€5+€5+€5+€5+€5+€5	LL	€ 50
478 - GRANDE SORTE	€5+€5+€5+€5+€5+€5+€20	LL	€ 50
478 - GRANDE SORTE	€10+€10+€10+€10+€10	LL	€ 50
481 - 50X	€5+€5+€5+€5+€5+€5+€5+€5+€5	LL	€ 50
481 - 50X	€5 x20	XX	€ 100
493 - 50X	€5+€5+€5+€5+€5+€5+€5+€5+€5	LL	€ 50
493 - 50X	€5 x20	XX	€ 100
493 - 50X	€10 x5	LL	€ 50
493 - 50X	€10 x10	XX	€ 100
495 - Aranha da Sorte	€2 + €2 + €2 + €2 + €2 + €2 + €2 + €2 + €2 + €2	EE	€ 20
495 - Aranha da Sorte	€5+€5+€5+€5+€5+€5+€20	LL	€ 50
496 - MEGA PÉ DE MEIA		XF	€ 200
496 - MINI PÉ DE MEIA	3 SACOS €500	XF	€30'000
498 - FLASH €50	Símbolo raio	LL	€ 50
501 - 2 por €1	2 quantias iguais	AH	€ 200
502 - GRANDE SORTE	€2 + €2 + €2 + €2 + €2	HH	€ 10
502 - GRANDE SORTE	€50 + €50	XX	€ 100
504 - Pé-de-Meia	€ 50	LL	€ 50
504 - Pé-de-Meia	TESOURO	LL	€ 50
505 - 20X	€4 X10	CC	€ 40
506 - FLASH €100	€2 + €2 + €2 + €2 + €2 + €2 + €2 + €2 + €2 + €2 + €5 + €5+€10	CC	€ 40
506 - FLASH €100	BÓNUS €100 - SÍMBOLO [RAIO]	XX	€ 100
506 - FLASH €100		XX	€ 100
509 - 7	€7 + €7 + €7 + €7 + €7	WW	€ 35
509 - 7	€7 X7	YY	€ 49
509 - 7		YY	€ 49
510 - Prémios em Linha	3 JOANINHAS	LL	€ 50
510 - PRÉMIOS EM LINHA	€2+€4+€4+€10+€10+€20	LL	€ 50
512 - Super Recompensa	€100 + €50	NN	€ 150
512 - Super Recompensa	€ 100	XX	€ 100
514 - DIA DAS BRUXAS	NUMERO 21	LL	€ 50
515 - JOKER	BÓNUS: CHAPÉU	HH	€ 10
518 - BOAS FESTAS	3X AZEVINHO	XX	€ 100
521 - GRANDE SORTE	€2 + €2 + €2 + €2 + €2 + €2 + €2 + €4 + €4	EE	€ 20
521 - GRANDE SORTE	€ 80	ZZ	€ 80
521 - GRANDE SORTE	1 NÚMERO	ZZ	€ 80
521 - GRANDE SORTE	1 NÚMERO	EK	€ 200
522 - ARANHA DA SORTE	MOEDA €20	EE	€ 20
522 - ARANHA DA SORTE	2 MOEDAS €5 + €5	HH	€ 10
524 - 20X	10X €10	XX	€ 100
524 - 20X	5X €5	FF	€ 25
525 - RIQUEZA DO OLIMPO		XX	€ 100
526 - RECOMPENSA	€20 + €20 + €50 + €10	XX	€ 100
526 - RECOMPENSA			
526 - RECOMPENSA		XX	€ 100
527 - TRIPL0 333	3 TRIANGULOS €30	XX	€ 90
528 - 50X	2X€5+€5+€5+€5+€5	JJ	€ 30
528 - 50X	10X €10	XX	€ 100
528 - 50X	2X €10	EE	€ 20
528 - 50X		BT	€5'000
529 - 2023 Ano para Ganhar	€10+€10+€10+€10+€10+€10+€20+€20	XX	€ 100
530 - GOLOS!	2 VITORIAS	LL	€ 50
531 - ANO DO COELHO	5 SÍMBOLOS €2	HH	€ 10
531 - ANO DO COELHO	5 SÍMBOLOS €10	LL	€ 50

532 - SUPER RECOMPENSA	TUDO NOTAS	NN	150 €
532 - SUPER RECOMPENSA	RELÓGIO	LL	€ 50
533 - EXTRA!	€20+€20+€20+€20+€20+€20+€20+€20+€20+€20	HT	€ 200
533 - EXTRA!	€ 100	XX	€ 100
533 - EXTRA!		XL	€ 200
534 - JOKER		TT	€ 30
536 - RECOMPENSA	SACOS = €5 + €15 + €10 + €5+€15	XX	50 €
537 - 100X		EE	€ 20
537 - 100X		XX	€ 100
538 - 777	SÍMBOLO 7 com 77'777	SH	77'777€
541 - RASPADINHA DE VERÃO	TODOS	RR	€ 20
541 - RASPADINHA DE VERÃO	TODOS+ESTRELA	EE	€ 50
544 - 50X	50X €10	RK	
544 - 50X	TODOS NÚMEROS	XX	€ 100
546 - TIC TAC BÓNUS	SÍMBOLO RELÓGIO €20	EE	€ 20
504 - Pé-de-Meia		TT	€ 30
509 - 7		UU	€ 14

História das raspadinhas em Portugal [SCML]

As raspadinhas são um tipo de lotaria instantânea que se popularizou em vários países ao redor do mundo, incluindo Portugal. Assim, a primeira raspadinha portuguesa foi lançada em 1995, pela Santa Casa da Misericórdia de Lisboa, que é uma instituição de caridade e a única autorizada a realizar jogos de loteria em Portugal.

Inicialmente, as raspadinhas em Portugal eram bastante simples, com prêmios limitados e um design básico. No entanto, com o tempo, elas foram evoluindo e se tornaram cada vez mais sofisticadas, com prêmios maiores e designs mais elaborados.

Nos anos 2000, as raspadinhas tornaram-se um dos jogos de loteria mais populares em Portugal, com muitas pessoas a comprar raspadinhas regularmente para tentar a sorte e ganhar prêmios em dinheiro. Assim, a popularidade das raspadinhas em Portugal levou a Santa Casa da Misericórdia a expandir sua oferta de jogos instantâneos, incluindo o lançamento de novas raspadinhas com prêmios ainda maiores e designs mais atraentes.

Quais são as raspadinhas mais populares em Portugal

Existem várias raspadinhas disponíveis em Portugal, cada uma com um tema e design diferente, e as mais populares podem variar ao longo do tempo. No entanto, algumas das raspadinhas mais populares em Portugal [SCML] atualmente são:

- “Grande Sorte”: Esta raspadinha é um dos jogos mais populares em Portugal. Assim, cada cartão tem um preço de €2 e pode oferecer prêmios que variam de 2€ a 20.000€.
 - “Pé-de-Meia”: Esta é outra raspadinha popular em Portugal, com um custo que varia de 3€ a 10€. Os prêmios podem variar de €3 até 504 mil euros.
 - “Raspadinha X”: Esta raspadinha é popular porque o custo pode variar de 1€ até 10€. Os prêmios máximos também são interessantes, pois variam de 10 mil euros até 500 mil euros, dependendo da raspadinha.
 - “Feliz Natal”: Essa raspadinha é lançada no período do Natal e é muito popular entre os portugueses, apresentando imagens de temas natalinos e prêmios que podem chegar até 50.000€.
 - “Aranha da Sorte”: Esta é uma raspadinha de 2€ que oferece prêmios que podem chegar aos 20 mil euros, mas por vezes nas edições especiais o valor aumenta para 30 mil euros.
- Em conclusão, vale ressaltar que a raspadinha pode variar ao longo do tempo, e a Santa Casa da Misericórdia de Lisboa pode lançar novas raspadinhas com prêmios e designs diferentes para atender às demandas do público.

Deixo aqui alguns exemplares de raspadinhas premiadas antigas.



Jogo nº 0035 – premiada com 100\$ | letras TT



Jogo nº 0035 – premiada com 200\$ | letras LL



Jogo nº 0035 – premiada com 300\$ | letras VV



Jogo nº 0035 – premiada com 1.000\$ | letras HH

