

Planta Baixa - Pav. Superior

Escala 1:50

| Tabela | Item | |
|--------|-----------|----------------|
| | Descrição | Forro Tabicado |

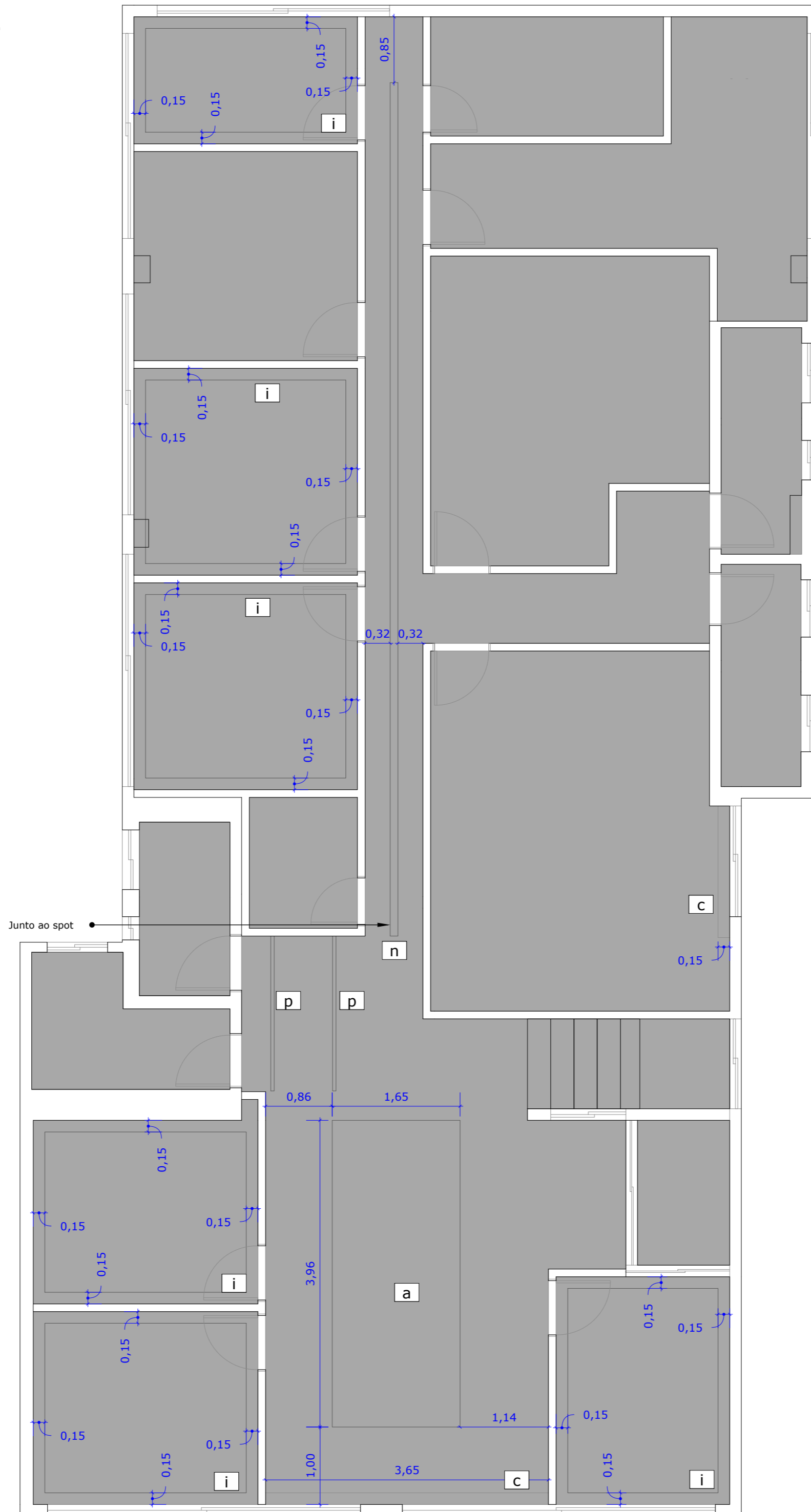

Cortineiro (c) Detalhe Genérico

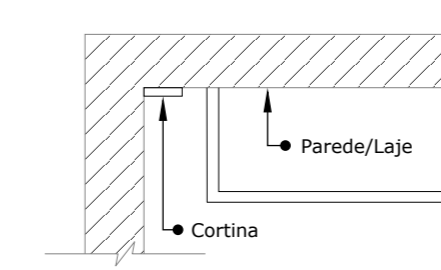

Sanca Aberta (a) Detalhe Genérico

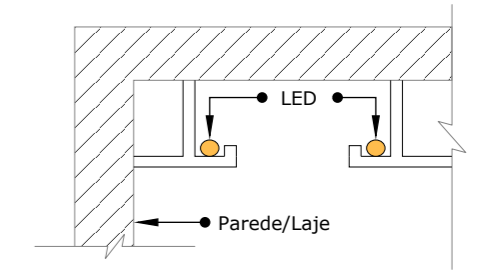

Sanca Invertida (i) Detalhe Genérico

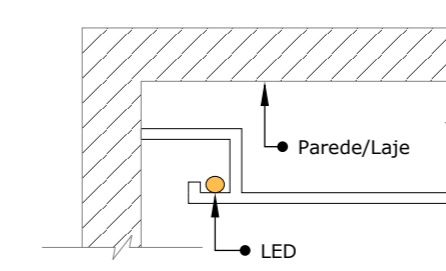

Perfil Embutido (p) Detalhe Genérico

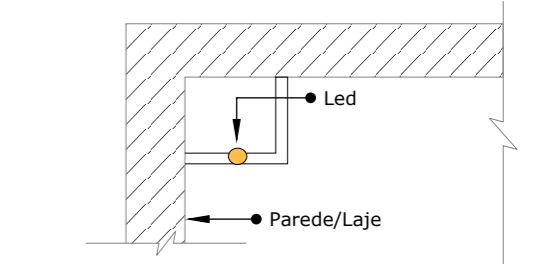

Negativo (n) Detalhe Genérico

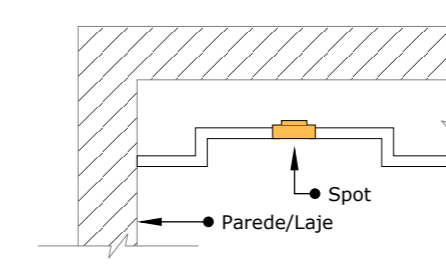

NOTA 01: Conferir medidas no local.

NOTA 02: Qualquer dúvida consultar os demais projetos e/ou o projetista.

NOTA 03: Este projeto não contém cunho/responsabilidade estrutural.

| | | | | |
|--|---|-----------------------|-----------------------|-----------------------|
|  <p>ISABELLA GOMES</p> | Arquiteta: Isabella Gomes Engenheiro Civil: João Carlos Brigagão CREA 5070826371 Contato: (12) 99635-9557 Email: projetosisabellagomes@gmail.com São José dos Campos | | | |
| | Proprietário: Vinicius Carlos de Moraes | | | |
| Local: Rua Cel. João Cursino, 53 - Vila Adyana - São José dos Campos - SP | | | | |
| Projeto: Forro | | | | Folha: |
| Projetista: Isabella Gomes | | | | 01/01 |
| Data: 05/10/23 | Escala: Indicada | Unidade: Metro | Tam. Folha: A2 | Prancha: 05/12 |