

Planta Baixa - Pavimento Térreo
Escala 1:50

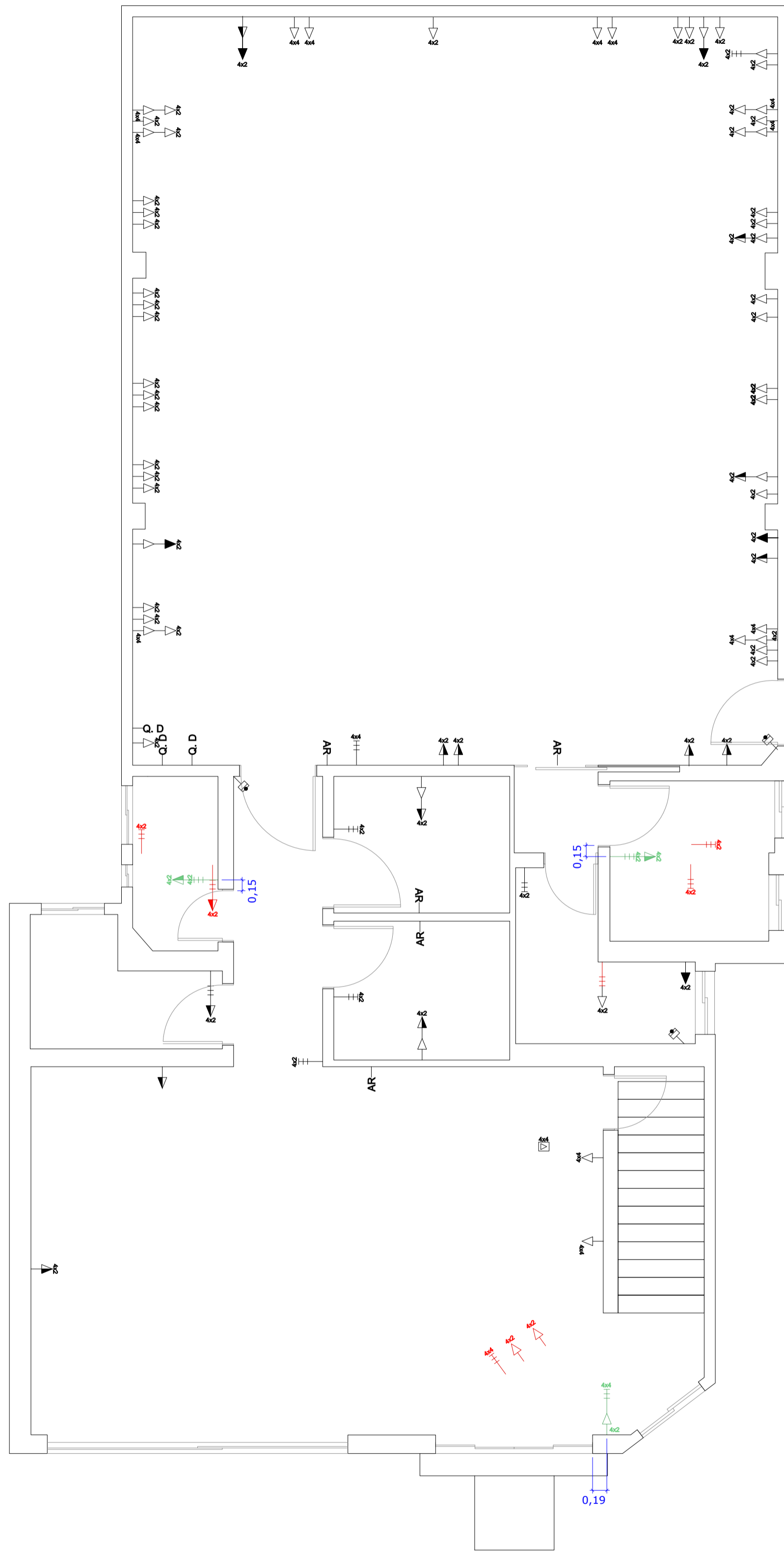

Planta Baixa - Pavimento Superior
Escala 1:50

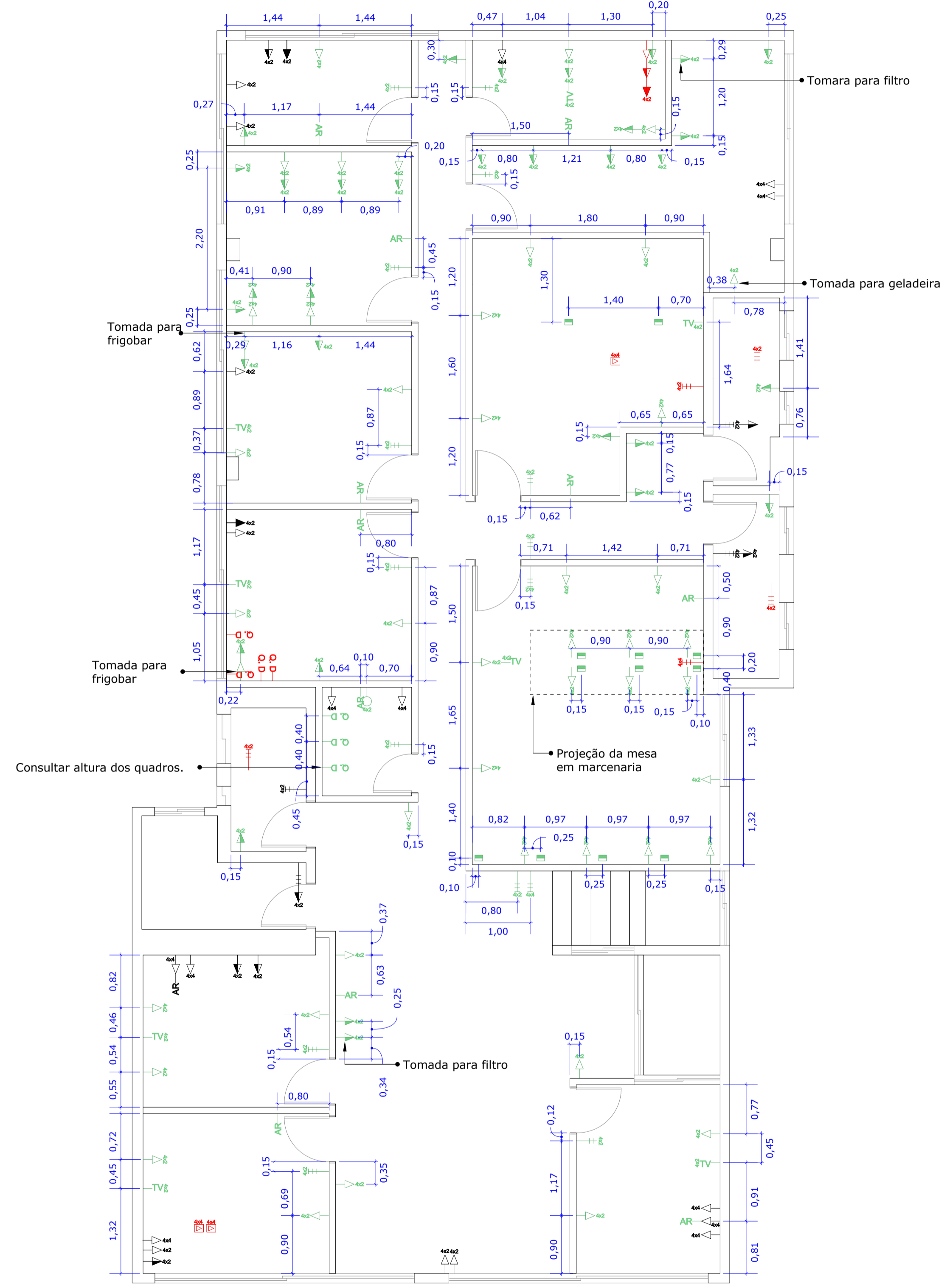

Item	Descrição	Altura
	Tomada Baixa	0,30m
	Tomada Média	1,10m
	Tomada Alta	2,40m
	Ponto de TV	1,10m
	Ponto de Rede Baixo	0,30m
	Ponto de Rede Médio	1,10m
	Ponto de Rede Alto	2,40m
	Interruptor	1,10m
	Tomada Embutida na Bancada	-
	Ar Condicionado	2,70m
	Quadro de Luz	-
	Tomada de Piso	-
	Exaustor	-
	Detector de Fumaça	-
	Câmera de Segurança	-
	Adicionar Pontos	
	Remover Pontos	
	Manter Pontos	

- NOTA 01: Conferir medidas no local.
 NOTA 02: Qualquer dúvida consultar os demais projetos e/ou o projetista.
 NOTA 03: Este projeto não contém cunho/responsabilidade estrutural.
 NOTA 04: Cotas no eixo dos pontos.
 NOTA 05: Informações de LED, interruptores e iluminação indicado no Luminotécnico
 NOTA 06: Deixar distribuído pelo forro a rede de Wi-Fi (Pavimento superior)

		Arquiteta: Isabella Gomes Engenheiro Civil: João Carlos Brigagão CREA 50708263/1 Contato: (12) 99635-9557 Email: projetosisabellagomes@gmail.com São José dos Campos		
		Proprietário: Vinicius Carlos de Moraes		
Local: Rua Cel. João Cursino, 53 - Vila Adyana - São José dos Campos - SP		Folha:		
Projeto: Pontos Elétricos		01/01		
Projetista: Isabella Gomes				
Data: 19/09/23	Escala: Indicada	Unidade: Metro	Tam. Folha: A1	Prancha: 03/12