

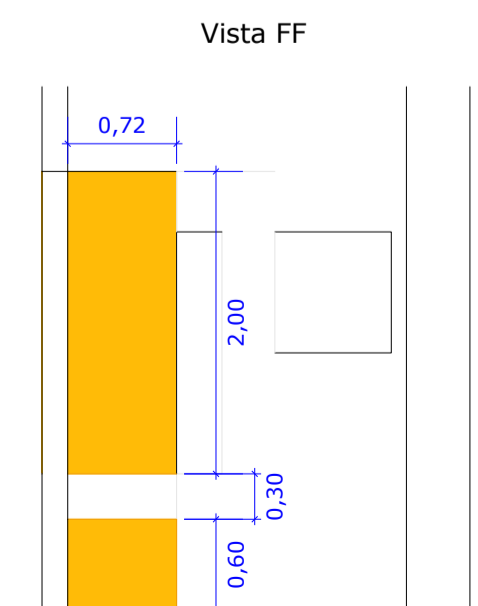

Planta Baixa - Pavimento Térreo  
Escala 1:50

Planta Baixa - Pavimento Superior  
Escala 1:50

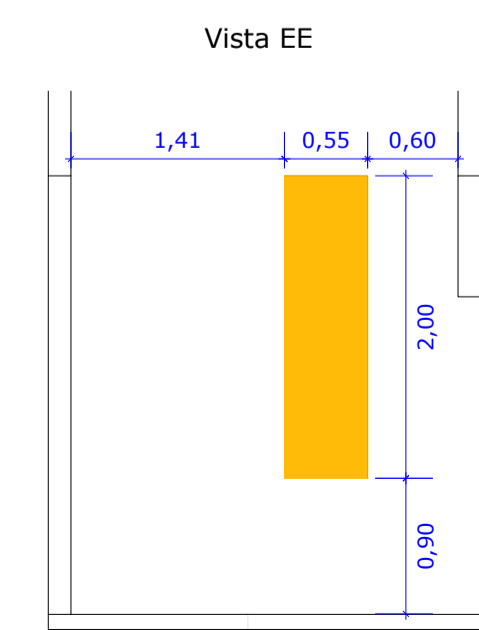
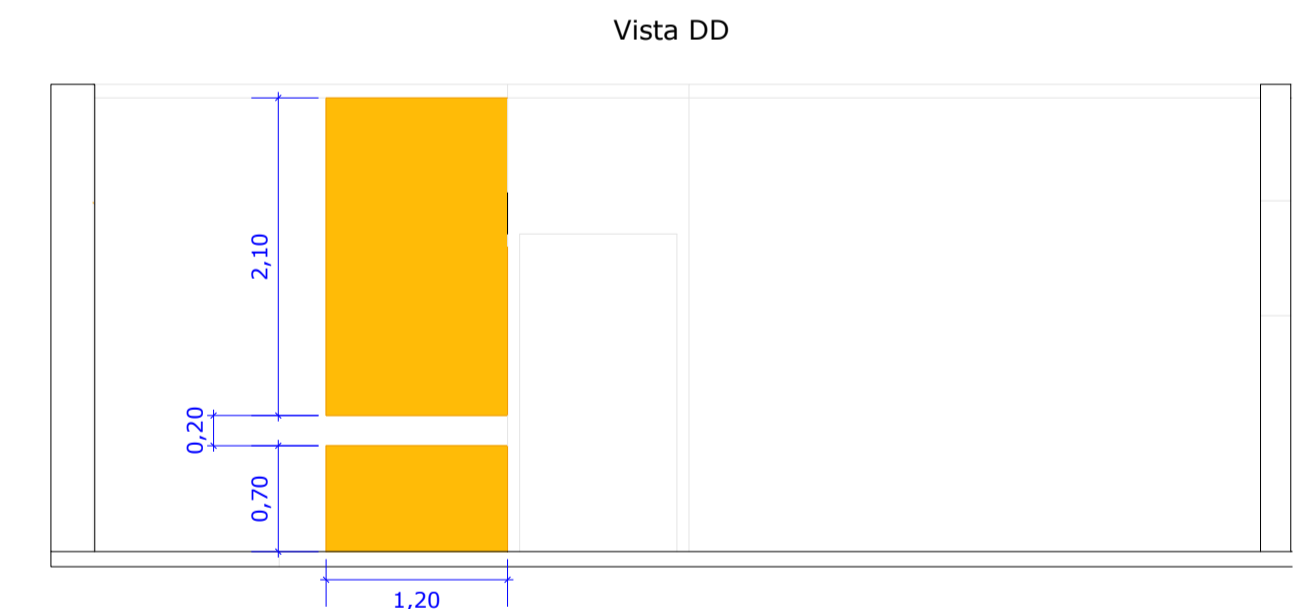
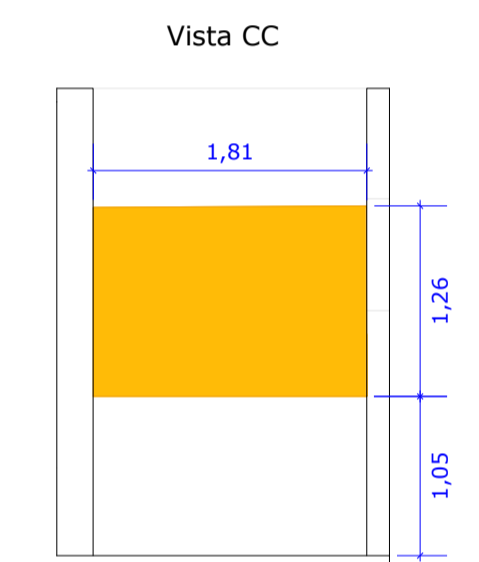
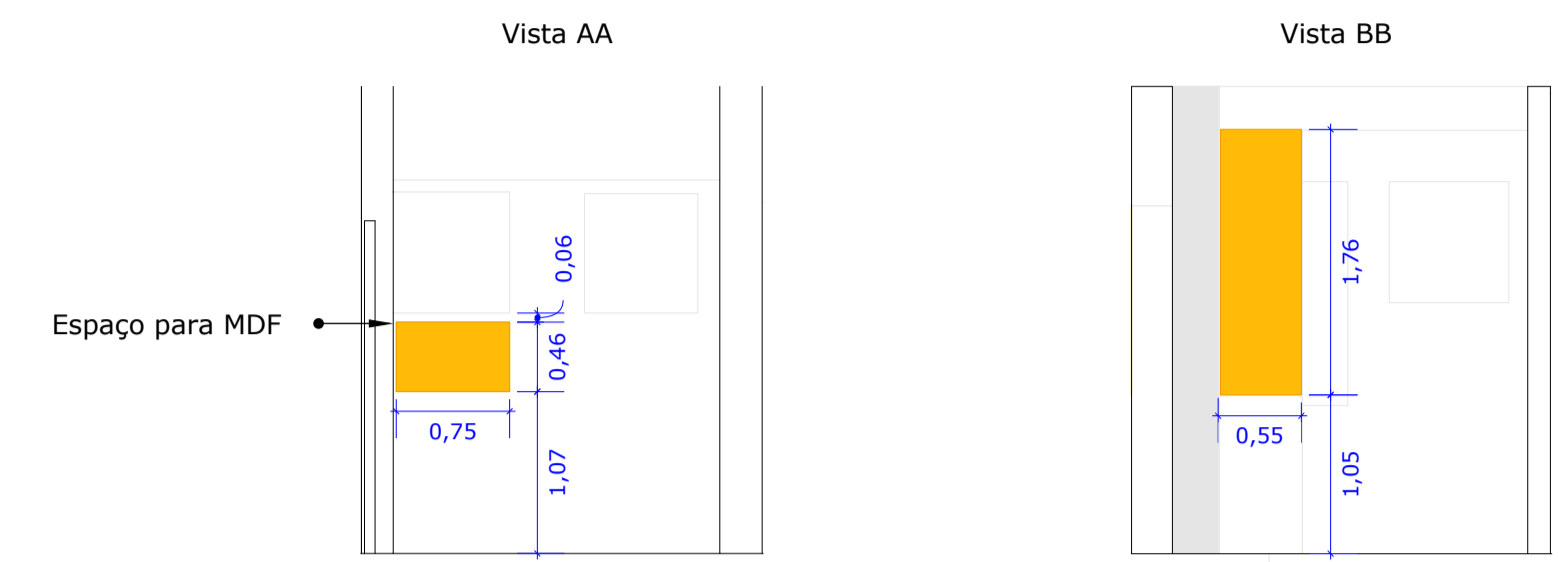
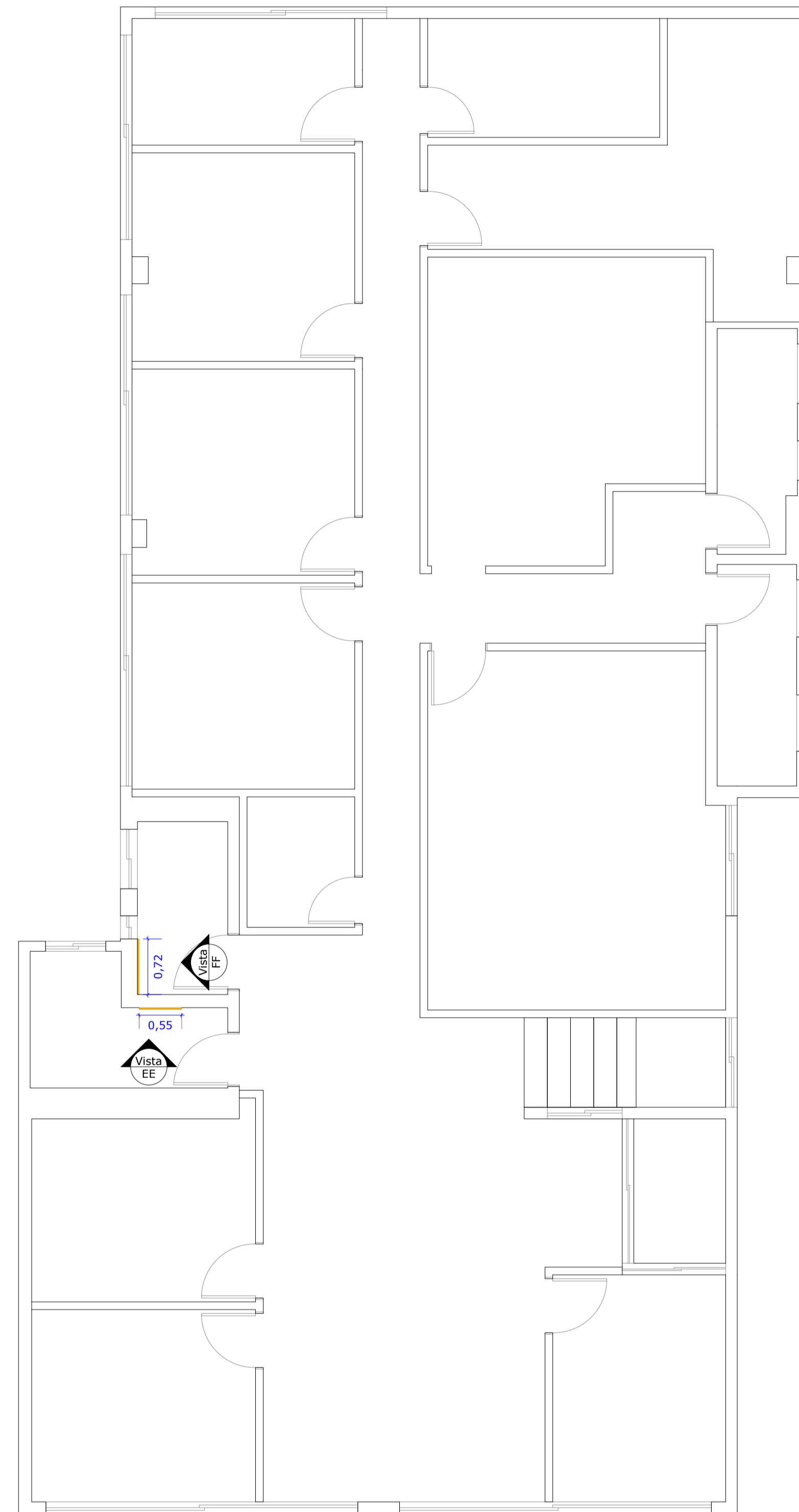
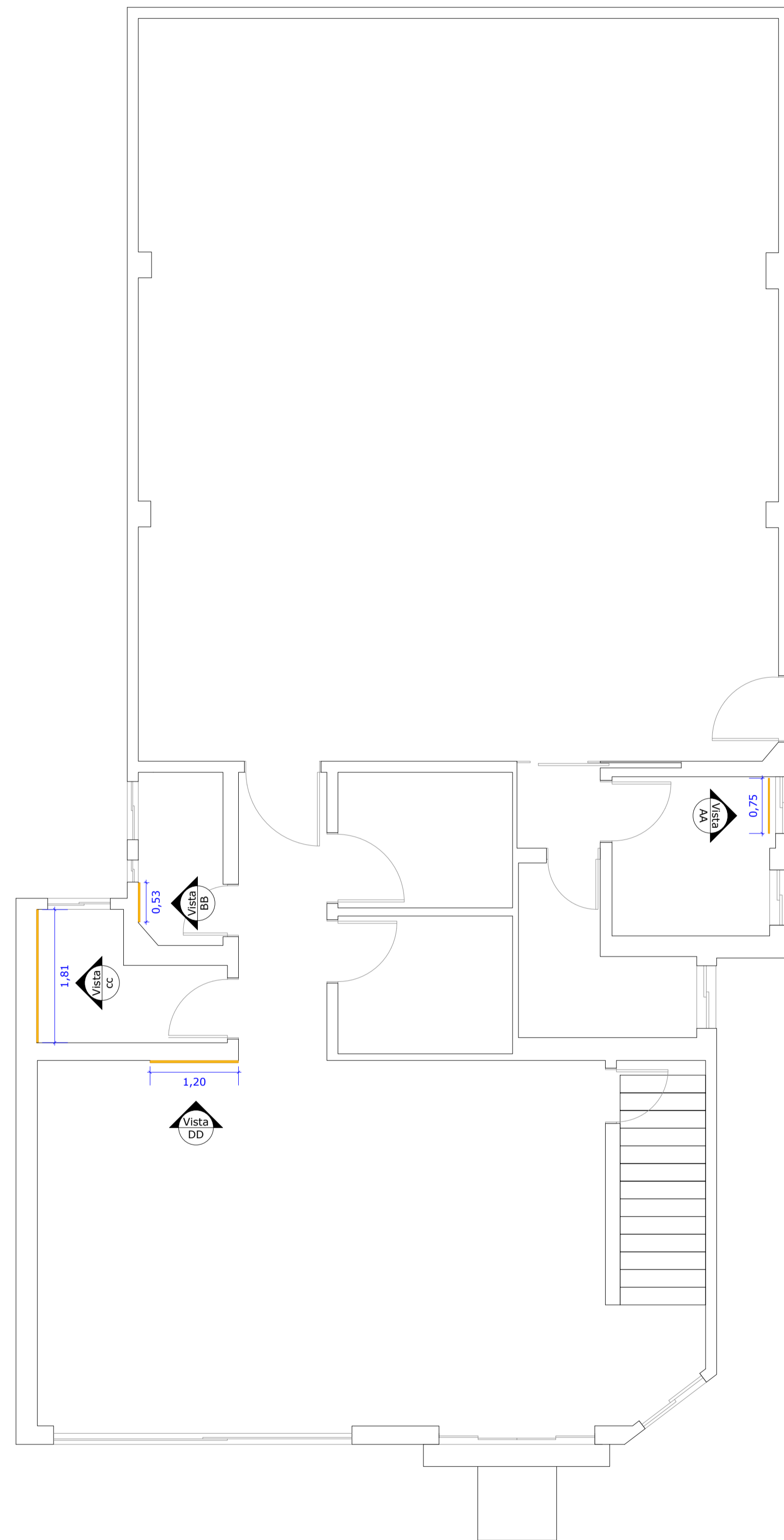

- NOTA 01: Conferir medidas no local.  
 NOTA 02: Qualquer dúvida consultar os demais projetos e/ou o projetista.  
 NOTA 03: Este projeto não contém cunho/responsabilidade estrutural.  
 NOTA 04: O profissional deverá avaliar a estrutura e sustentação de cada peça, podendo modificá-la se necessário. Para grandes modificações contatar o projetista.

		Arquiteta: Isabella Gomes Engenheiro Civil: João Carlos Brigagão CREA: 5070826371 Contato: (12) 99635-9557 Email: projetosisabellagomes@gmail.com São José dos Campos	
		Proprietário: <b>Vinicius Carlos de Moraes</b>	
Local:		<b>Rua Cel. João Cursino, 53 - Vila Adyana - São José dos Campos - SP</b>	
Projeto:		<b>Vidros e Espelhos</b>	
Projeto:		<b>Isabella Gomes</b>	
Data:	Escala:	Unidade:	Tam. Folha:
11/09/23	Indicada	Metro	A1
Folha:			<b>01/01</b>
Prancha:			<b>11/12</b>