

Planta Baixa - Bancadas

Escala 1:50





Tabela	Padrão	
	Material	Aço inox
	Superfície	Polido

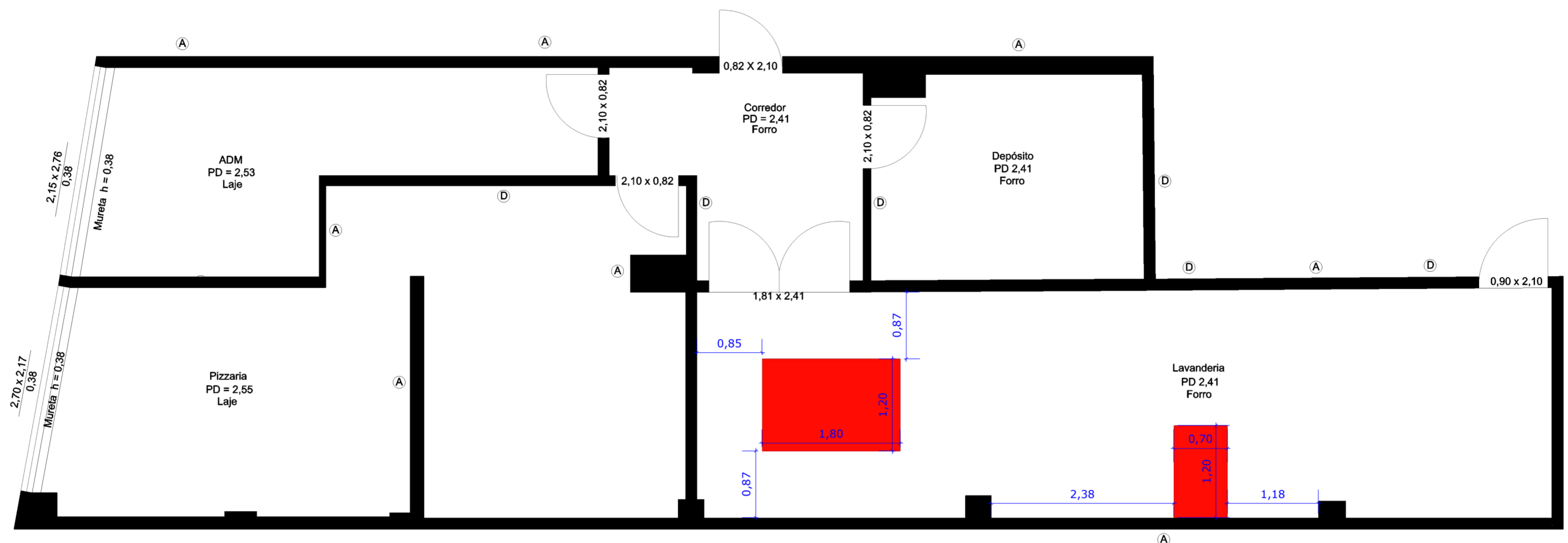

NOTA 01: Conferir medidas no local.

NOTA 02: Qualquer dúvida consultar os demais projetos e/ou o projetista.

NOTA 03: Este projeto não contém cunho/responsabilidade estrutural.

 ISABELLA GOMES	Arquiteta: Isabella Gomes Engenheiro Civil: João Carlos Brigagão CREA 5070826371 Contato: (12) 99635-9557 Email: projetosisabellagomes@gmail.com São José dos Campos
--	---

Proprietário: Pedro e Renan	
Local: R. República de Israel, 60 - Jardim Oswaldo Cruz, SJC - SP	
Projeto: Bancadas	Folha: 01/01
Projetista: Isabella Gomes	
Data: 06/03/2024	Escala: Indicada Unidade: Metro Tam. Folha: A3 Prancha: 09/13