

Planta Baixa - Opção 01

Escala 1:50



Referência - Piso elevado



NOTA 01: Conferir medidas no local.

NOTA 02: Qualquer dúvida consultar os demais projetos e/ou o projetista.

NOTA 03: Este projeto não contém cunho/responsabilidade estrutural.



Arquiteta: Isabella Gomes
 Engenheiro Civil: João Carlos Brigagão
 CREA 5070826371
 Contato: (12) 99635-9557
 Email: projetosisabellagomes@gmail.com
 São José dos Campos

Proprietário: **Daniela e Junior**

Local: **Rua Azevedo Sampaio, 243, Vila Formosa**

Projeto: **Layout**

Projetista: **Isabella Gomes**

Folha:

04/04

Data: **16/06/26**

Escala: **Indicada**

Unidade: **Metro**

Tam. Folha: **A3**

Prancha: **01/13**

Planta Baixa - Opção 02

Escala 1:50



Referência - Piso elevado



NOTA 01: Conferir medidas no local.

NOTA 02: Qualquer dúvida consultar os demais projetos e/ou o projetista.

NOTA 03: Este projeto não contém cunho/responsabilidade estrutural.



Arquiteta: Isabella Gomes
 Engenheiro Civil: João Carlos Brigagão
 CREA 5070826371
 Contato: (12) 99635-9557
 Email: projetosisabellagomes@gmail.com
 São José dos Campos

Proprietário: **Daniela e Junior**

Local: **Rua Azevedo Sampaio, 243, Vila Formosa**

Projeto: **Layout**

Projetista: **Isabella Gomes**

Folha:
04/04

Data: 16/06/26	Escala: Indicada	Unidade: Metro	Tam. Folha: A3	Prancha: 01/13
--------------------------	----------------------------	--------------------------	--------------------------	--------------------------

Planta Baixa - Opção 03

Escala 1:50

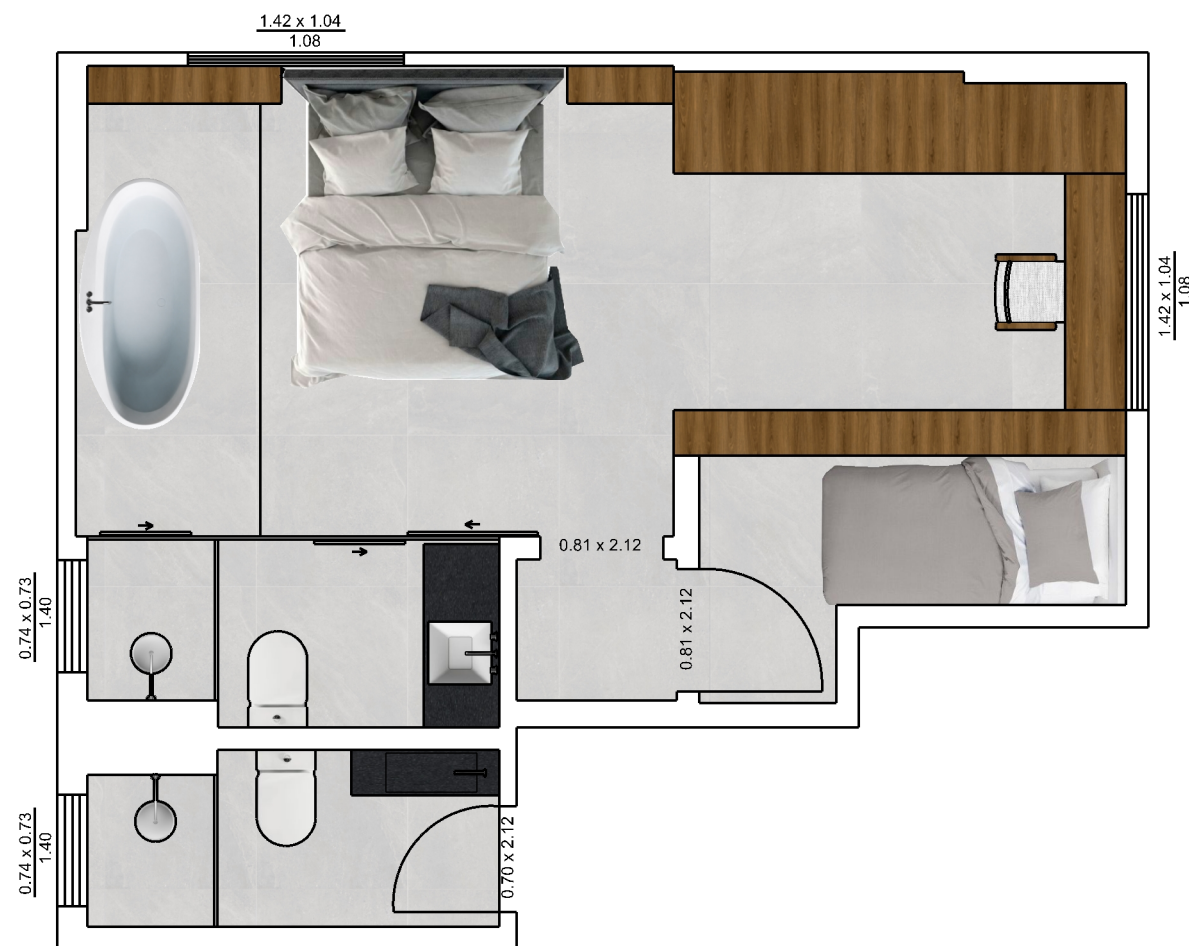

Referência - Quarto hóspedes



NOTA 01: Conferir medidas no local.

NOTA 02: Qualquer dúvida consultar os demais projetos e/ou o projetista.

NOTA 03: Este projeto não contém cunho/responsabilidade estrutural.



Arquiteta: Isabella Gomes
 Engenheiro Civil: João Carlos Brigagão
 CREA 5070826371
 Contato: (12) 99635-9557
 Email: projetosisabellagomes@gmail.com
 São José dos Campos

Proprietário: **Daniela e Junior**

Local: **Rua Azevedo Sampaio, 243, Vila Formosa**

Projeto: **Layout**

Projetista: **Isabella Gomes**

Folha:

04/04

Data: **16/06/26**

Escala: **Indicada**

Unidade: **Metro**

Tam. Folha: **A3**

Prancha: **01/13**

Planta Baixa - Opção 04

Escala 1:50

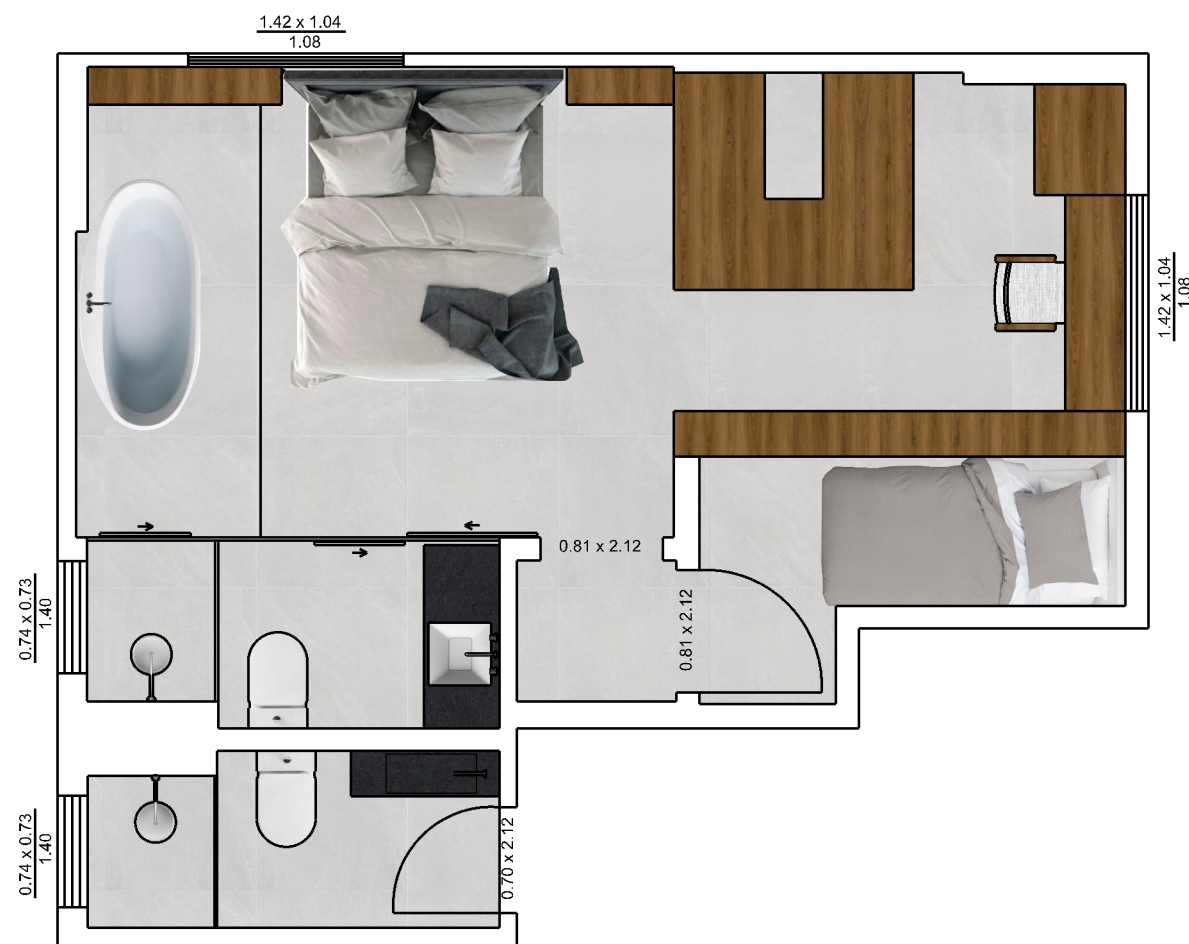

Referência - Closet em ilha



NOTA 01: Conferir medidas no local.

NOTA 02: Qualquer dúvida consultar os demais projetos e/ou o projetista.

NOTA 03: Este projeto não contém cunho/responsabilidade estrutural.



Arquiteta: Isabella Gomes
 Engenheiro Civil: João Carlos Brigagão
 CREA 5070826371
 Contato: (12) 99635-9557
 Email: projetosisabellagomes@gmail.com
 São José dos Campos

Proprietário: **Daniela e Junior**

Local: **Rua Azevedo Sampaio, 243, Vila Formosa**

Projeto: **Layout**

Projetista: **Isabella Gomes**

Folha:

04/04

Data: **16/06/26**

Escala: **Indicada**

Unidade: **Metro**

Tam. Folha: **A3**

Prancha: **01/13**