booking

ANNI PERKA

Anni Perka ist eine angesehene Größe im deutschen Schlager, die durch ihre authentische Art und mit einem vielseitigen und dynamischen Programm das Publikum immer wieder aufs Neue begeistert.

buchen Sie Anni Perka
für Ihr nächstes Event

CHARISMATISCHE BÜHNENPRÄSENZ

Anni Perka überzeugt mit einer begeisternden Performance, die eine breite Palette von Tanzhits und eingängigen Schlagermelodien umfasst. Ihre strahlende Präsenz und ihr feines Gespür für das Publikum schaffen eine einzigartige Atmosphäre.

EMOTIONALE TIEFE

Neben ihren mitreißenden Partykrachern beherrscht Anni Perka die Kunst der Ballade. Ihre einfühlsamen Interpretationen berühren tief und zeigen ihre außergewöhnliche Vielseitigkeit als Interpretin.

VIELFÄLTIGES REPERTOIRE

Anni Perka präsentiert ein breites Repertoire, das ihre eigenen Hits sowie beeindruckende Medleys aus verschiedenen Genres wie Schlager, Pop und Best of-Hits umfasst. Diese lassen das Publikum in Erinnerungen schwelgen und animieren zum begeisterten Mitsingen.

HINGABE ZU DEN FANS

Nach ihren umjubelten Shows widmet Anni Perka ihren Fans natürlich im Anschluss gemeinsame Zeit. Sie steht für Fotos, persönliche Gespräche und Autogramme zur Verfügung, wodurch sie eine enge Bindung zu ihrem treuen Publikum aufbaut und ihre aufrichtige Wertschätzung für deren Unterstützung zeigt.

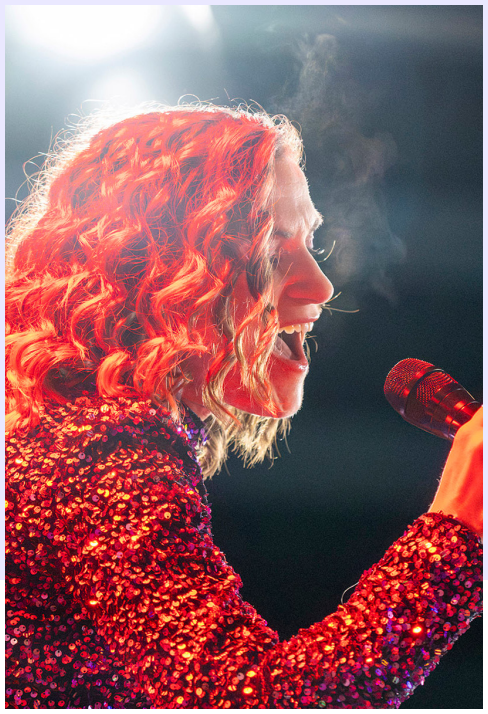

Die Songs von Anni Perka haben seit Jahren in allen relevanten Schlager Radios in Deutschland als auch in Österreich einen festen Platz.

social media

INSTAGRAM 11.000 FOLLOWER

ANNIPERKA.OFFICIAL

FACEBOOK 17.000 FOLLOWER

ANNI PERKA

SPOTIFY 55.000 monatl. Hörer

YOUTUBE	STREAMS
Dürfen wir das	1.930.000
Bitte melde dich	2.240.000
Tanz auf dem Vulkan	900.000
Lüg mir ins Gesicht	380.000
Sexy gefährlich	180.000
Dein Blick sagt alles	145.000
Einmal zu oft	135.000
Es fängt grad erst an	65.000

	PLAYS
Dürfen wir das	2.700.000
Bitte melde dich	1.020.000
Tanz auf dem Vulkan	760.000
Lüg mir ins Gesicht	660.000
Sexy gefährlich	540.000
Dein Blick sagt alles	230.000
Einmal zu oft	290.000
Es fängt grad erst an	110.000

STAND SOCIAL MEDIA ZAHL

biografie

Eine charismatische Sängerin mit einer kraftvollen, dynamischen und ausdrucksstarken Stimme.

Anni Perka ist eine feste Größe im deutschen Schlager und begeistert seit Jahren mit ihrer authentischen Art, einer kraftvollen, dynamischen und ausdrucksstarken Stimme sowie einer charismatischen Bühnenpräsenz. Mit ihrem vielseitigen Programm erreicht sie Menschen aller Generationen – und aktuell zeigt sich mehr denn je: Für **Anni Perka** fängt es gerade erst richtig an.

Ihr TV-Debüt feierte sie 2015 in der ARD-Show „**150 Jahre Schlager**" bei Florian Silbereisen. Bereits ein Jahr später erschien ihr erstes Album „**Lass uns träumen**", das auf Anhieb die Top 10 der deutschen Schlagercharts erreichte. 2016 wurde sie mit dem Smago Award als beste weibliche Neuentdeckung ausgezeichnet – der Beginn eines kontinuierlichen und erfolgreichen Karrierewegs. Mit dem zweiten Album „**Dafür lebe ich**" (2018) etablierte sich **Anni Perka** endgültig in der Schlagerwelt.

Seit 2019 schreibt sie verstärkt eigene Songs, wodurch ihre Musik noch persönlicher, ehrlicher und näher an ihrem Leben und ihrem Publikum wurde. Zahlreiche Singles platzierten sich seither regelmäßig in den Top 30 der deutschen Airplay-Charts. Ein besonderer Meilenstein folgte 2023 mit dem Duett „**Dürfen wir das**" gemeinsam mit Dennis Wilms, das Platz 5 der offiziellen deutschen Airplay-Charts erreichte und rund zwei Millionen Streams auf YouTube und Spotify verzeichnen konnte. Auch „**Sexy gefährlich**" setzte 2024 ein starkes Ausrufezeichen und hielt sich mehrere Monate mit einer Spitzenplatzierung auf Platz 5 in den deutschen Airplay-Charts.

Mit ihrem dritten Studioalbum „**Es fängt grad erst an**", das am 24. Oktober 2025 erschienen ist, unterstrich **Anni Perka** eindrucksvoll, dass sie sich aktuell in einer besonders starken kreativen Phase befindet. Der gleichnamige Titelsong erreichte **Platz 3 der deutschen Airplay-Charts** und konnte sich fünf Wochen auf dieser Position behaupten – ein klares Signal dafür, dass ihr Weg längst noch nicht seinen Höhepunkt erreicht hat.

Auch medial hätte der Start ins Jahr 2026 kaum besser laufen können: Anni Perka war zuletzt bei „**Schlagerliebe Live**" aus St. Anton auf RTL up zu sehen und ist regelmäßig in erfolgreichen TV-Formaten wie „**Immer wieder Sonntags**" sowie in verschiedenen MDR-Shows präsent. 2022 war sie Kandidatin der ARD-Quizshow „**Wer weiß denn sowas**" im

Team mit Elton. Ein weiteres Highlight war ihr Support-Auftritt beim **Giovanni Zarrella Sommer Open-Air 2024**.

Ein weiterer wichtiger Schritt folgt nun im Fernsehen: **Anni Perka** erhält ihre **eigene TV-Show bei GoldStar TV**. Das neue Format „**Meine GoldStars**" feiert seine Erstausstrahlung am 1. Februar und zeigt sie von einer weiteren, persönlichen und moderierenden Seite.

Zum 10-jährigen Bühnenjubiläum 2025 rief **Anni Perka** ihre eigene Eventreihe „**SCHLAGERfeeling**" ins Leben, die bereits großen Erfolg feierte. Mit der Ankündigung ihres ersten Open Airs am 18. Juli 2026 in Bruckberg schlägt sie nun ein neues Kapitel auf – ein Kapitel, das sinnbildlich für Aufbruch, Selbstvertrauen und ihre klare Botschaft steht: **Es fängt grad erst an**.

buchen Sie
jetzt Anni Perka

www.anniperka.de

Kontaktieren Sie uns noch heute, um mehr über die Möglichkeiten einer Zusammenarbeit zu erfahren und lassen Sie uns gemeinsam eine unvergessliche Veranstaltung gestalten.

Peter Loder
promotion@anniperka.de
+49 1512 / 5744 383