



PANDUAN

WEBSITE

LENTERA IKFT



Apa itu

LENTERA IKFT?

LENTERA IKFT adalah portal literasi dan edukasi kebijakan terintegrasi yang menyediakan ringkasan perencanaan nasional, program prioritas, statistik sektoral, regulasi, dan konten visual untuk mendukung informasi strategis di sektor kimia, farmasi, dan tekstil.



Siapa pengguna LENTERA IKFT?

Sasaran utama pengguna LENTERA IKFT adalah pegawai Sekretariat Ditjen IKFT, karena platform ini dirancang untuk meningkatkan literasi kebijakan, efektivitas koordinasi, dan pemahaman perencanaan di lingkungan internal.

Namun, ke depannya, tidak menutup kemungkinan cakupan pemanfaatan dapat diperluas ke pegawai lintas direktorat, mitra industri, maupun pemangku kepentingan lain dengan melakukan berbagai perbaikan, pengembangan fitur, dan penyesuaian konten untuk mendukung kebutuhan pembelajaran yang lebih inklusif dan strategis sesuai arah penguatan Ditjen IKFT.



Urgensi

Perancangan LENTERA IKFT

Perancangan LENTERA IKFT merespons kebutuhan akan sumber pembelajaran internal yang belum tersedia, gap pemahaman pegawai terhadap dokumen perencanaan, serta perlunya wadah literasi kebijakan berbasis data agar ASN mampu mendukung efektifitas sinergi lintas direktorat.





Manfaat

- Meningkatkan literasi kebijakan dan kemampuan pegawai dalam memahami arah pembangunan nasional.
- Menyediakan referensi komprehensif untuk koordinasi, penyusunan program, dan komunikasi kelembagaan.
- Mendukung pencapaian target RPJPN dan RPJMN melalui penguatan perencanaan berbasis data dan *evidence-based policy*.
- Memperkuat budaya literasi, kolaborasi, dan inovasi di lingkungan Sekretariat Ditjen IKFT.

Konten

- Ringkasan dokumen perencanaan nasional (RPJPN, RPJMN, SBIN, RIPIN, Renstra, dan Program Prioritas) .
- Infografis dan video edukasi kebijakan.
- Direktori regulasi dan data statistik sektoral IKFT.
- Materi microlearning untuk ASN terkait industri, kebijakan, dan perencanaan.



Cara

Menggunakan LENTERA IKFT

Pengguna dapat mencari ringkasan dokumen, data statistik, dan materi pembelajaran melalui menu navigasi yang terstruktur yang tertera pada menu yang telah disediakan. Konten tersedia secara interaktif, dapat diakses lintas direktorat, dan dirancang untuk mendukung pembelajaran mandiri maupun kolaborasi internal.



Cara

Memastikan informasi di LENTERA itu Relevan

LENERA IKFT mengutamakan *update* konten berkala sesuai dinamika kebijakan nasional dan pemutakhiran data sektoral, serta mengintegrasikan laporan hasil analisis aktualisasi dari pengguna untuk perbaikan berkelanjutan.

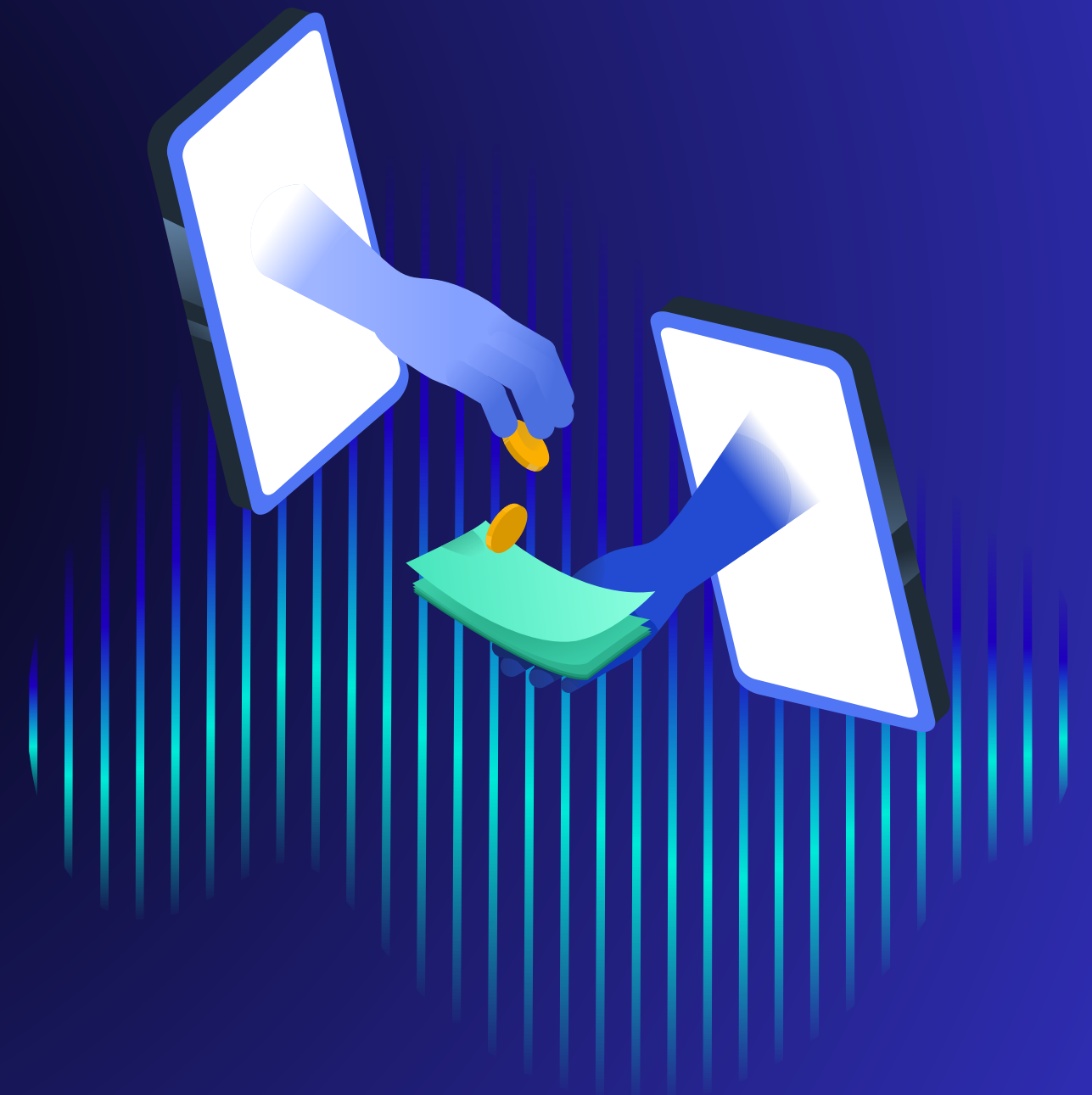



TERIMA KASIH

