



**UNIBREQ<sup>®</sup>**  
**MOTOPEÇAS**



**CATÁLOGO**

CUBOS DE RODA / PATINS DE FREIO / RODAS MONTADAS / AROS / RAIOS / PASTILHAS DE FREIO



PRODUTO: **CUBO DE RODA(TAMBOR)**  
 APLICAÇÃO: CG 125 / Today / Titan  
 ANO: - / 99  
 CÓDIGO: **UH 1000**  
 POSIÇÃO: TRASEIRA



PRODUTO: **CUBO DE RODA(TAMBOR)**  
 APLICAÇÃO: Fan 125  
 ANO: 08 / +  
 CÓDIGO: **UH 1005**  
 POSIÇÃO: DIANTEIRA

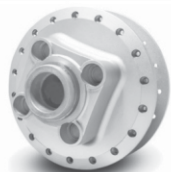

PRODUTO: **CUBO DE RODA(TAMBOR)**  
 APLICAÇÃO: CG Titan 125  
 ANO: 00 - 08  
 CÓDIGO: **UH 1001**  
 POSIÇÃO: TRASEIRA



PRODUTO: **CUBO DE RODA(TAMBOR)**  
 APLICAÇÃO: CG Titan 150  
 ANO: 04 / +  
 CÓDIGO: **UH 1006**  
 POSIÇÃO: DIANTEIRA



PRODUTO: **CUBO DE RODA (TAMBOR)**  
 APLICAÇÃO: CG Titan 150  
 ANO: 04 / +  
 CÓDIGO: **UH 1002**  
 POSIÇÃO: TRASEIRA



PRODUTO: **CUBO DE RODA (TAMBOR)**  
 APLICAÇÃO: CG Titan 125  
 ANO: 00 - 08  
 CÓDIGO: **UH 1007**  
 POSIÇÃO: DIANTEIRA



PRODUTO: **CUBO DE RODA(TAMBOR)**  
 APLICAÇÃO: Biz 125  
 ANO: C100- 02 / 07 - C125 - Todas  
 CÓDIGO: **UH 1003**  
 POSIÇÃO: TRASEIRA  
 ADAPTÁVEL / POP / BIZ 100



PRODUTO: **CUBO DE RODA(TAMBOR)**  
 APLICAÇÃO: Biz 125  
 ANO: C100 - 02 / 07- C125 - Todas  
 CÓDIGO: **UH 1008**  
 POSIÇÃO: DIANTEIRA  
 ADAPTÁVEL / POP / BIZ 100



PRODUTO: **CUBO DE RODA (TAMBOR)**  
 APLICAÇÃO: YBR 125 / RD 125 / RDZ 125  
 ANO: 00  
 CÓDIGO: **UY 1004**  
 POSIÇÃO: TRASEIRA



PRODUTO: **CUBO DE RODA (TAMBOR)**  
 APLICAÇÃO: CG Titan 125 ES / KS / FAN  
 ANO: 09 / +  
 CÓDIGO: **UH 1009**  
 POSIÇÃO: TRASEIRA



PRODUTO: **CUBO DE RODA (TAMBOR)**  
 APLICAÇÃO: NXR BROS LONA/ 125/150/160  
 / ES/ESD / CRF230  
 ANO: 04 / +  
 CÓDIGO: **UH 1010**  
 POSIÇÃO: TRASEIRA



PRODUTO: **CUBO DE RODA (TAMBOR)**  
 APLICAÇÃO: POP 100/110i  
 CÓDIGO: **UH 1011**  
 POSIÇÃO: TRASEIRA

**LANÇAMENTO**



PRODUTO: **CUBO DE RODA PRETO (TAMBOR)**  
 APLICAÇÃO: CRYPTON/ 115/150/160  
 ADAP. YBR 125/FACTOR  
 ANO: 2010  
 CÓDIGO: **UY 1017**  
 POSIÇÃO: TRASEIRA



PRODUTO: **CUBO DE RODA (TAMBOR)**  
 APLICAÇÃO: POP 100 / 110i  
 CÓDIGO: **UH 1012**  
 POSIÇÃO: DIANTEIRO

**LANÇAMENTO**



PRODUTO: **CUBO DE RODA (TAMBOR)**  
 APLICAÇÃO: CG99 / BROS  
 CÓDIGO: **UH 1013**  
 POSIÇÃO: DIANTEIRO

**LANÇAMENTO**



PRODUTO: **CUBO DE RODA**  
 APLICAÇÃO: TITAN /150 / NRX BROS /  
 150 ESD/ FAN /150  
 FREIO: **À DISCO**  
 CÓDIGO: **UH 1014**  
 POSIÇÃO: TRASEIRA

**LANÇAMENTO**



PRODUTO: **CUBO DE RODA**  
 APLICAÇÃO: TITAN/ 125ESC/2000/160/  
 BROS/125/160 / FAN  
 FREIO: **À DISCO**  
 CÓDIGO: **UH 1015**  
 POSIÇÃO: DIANTEIRO

**LANÇAMENTO**



PRODUTO: **CUBO DE RODA**  
 APLICAÇÃO: XTZ LANDER/ 125/250/  
 TENERÉ/ TDM PRETO  
 FREIO: **À DISCO**  
 CÓDIGO: **UY 1016**  
 POSIÇÃO: TRASEIRA

**LANÇAMENTO**



PRODUTO: **CUBO DE RODA**  
 APLICAÇÃO: BROS/160/XRE/190  
 FREIO: **À DISCO**  
 CÓDIGO: **UH 1018**  
 POSIÇÃO: TRASEIRA

**LANÇAMENTO**



PRODUTO: **CUBO DE RODA**  
 APLICAÇÃO: XTZ LANDER/ 125/250/  
 TENERÉ/ TDM PRATA  
 FREIO: **À DISCO**  
 CÓDIGO: **UY 1019**  
 POSIÇÃO: TRASEIRA

**LANÇAMENTO**



PRODUTO: **CUBO DE RODA**  
 APLICAÇÃO: XTZ 125 / LANDER 250/  
 TENERÉ / TTR230 / Xt225  
 FREIO: **À DISCO**  
 CÓDIGO: **UH 1023**  
 POSIÇÃO: DIANTEIRO

**LANÇAMENTO**



PRODUTO: **CUBO DE RODA ( PRETO)**  
 APLICAÇÃO: XTZ 125 / LANDER 250/  
 TENERÉ / TTR230 / Xt225  
 FREIO: **À DISCO**  
 CÓDIGO: **UY 1024**  
 POSIÇÃO: DIANTEIRO

**LANÇAMENTO**

	<p>PRODUTO: <b>CUBO DE RODA - PRETO</b>            APLICAÇÃO: TITAN/150            CÓDIGO: <b>UHP 1002</b>            POSIÇÃO: TRASEIRA</p>		<p>PRODUTO: <b>CUBO DE RODA - PRETO</b>            APLICAÇÃO: TITAN/150            CÓDIGO: <b>UHP 1006</b>            POSIÇÃO: DIANTEIRO</p>
	<p>PRODUTO: <b>CUBO DE RODA</b>            APLICAÇÃO: XRE/300 α ABS            CÓDIGO: <b>UH 1021</b>            POSIÇÃO: TRASEIRA</p> <p style="text-align: right;"><b>LANÇAMENTO</b></p>		<p>PRODUTO: <b>CUBO DE RODA</b>            APLICAÇÃO: XRE/300            CÓDIGO: <b>UH 1020</b>            POSIÇÃO: TRASEIRA</p> <p style="text-align: right;"><b>LANÇAMENTO</b></p>
	<p>PRODUTO: <b>CUBO DE RODA(TAMBOR)</b>            APLICAÇÃO: YBR LONA            CÓDIGO: <b>UH 1022</b>            POSIÇÃO: DIANTEIRA</p> <p style="text-align: right;"><b>LANÇAMENTO</b></p>		<p>PRODUTO: <b>FLANGE DA COROA</b>            APLICAÇÃO: TITAN/150            CÓDIGO: <b>UNF 8002</b></p> <p style="text-align: right;"><b>LANÇAMENTO</b></p>
	<p>PRODUTO: <b>FLANGE DA COROA - PRETO</b>            APLICAÇÃO: TITAN/150            CÓDIGO: <b>UNFP 8002</b></p> <p style="text-align: right;"><b>LANÇAMENTO</b></p>		<p>PRODUTO: <b>FLANGE DA COROA</b>            APLICAÇÃO: YBR/FACTOR/RD125/RDZ125            CÓDIGO: <b>UNF 8004</b></p> <p style="text-align: right;"><b>LANÇAMENTO</b></p>
	<p>PRODUTO: <b>FLANGE DA COROA</b>            APLICAÇÃO: BIZ/125            CÓDIGO: <b>UNF 8003</b></p> <p style="text-align: right;"><b>LANÇAMENTO</b></p>		<p>PRODUTO: <b>FLANGE DA COROA</b>            APLICAÇÃO: YAMAHA/FAZER/250            ANO: 2018 +            CÓDIGO: <b>UNF 8005</b>            POSIÇÃO: TRASEIRA</p>
	<p>PRODUTO: <b>FLANGE DA COROA</b>            APLICAÇÃO: YAMAHA/FAZER/YBR/YES 150            ANO: 14/20 - 16/20            CÓDIGO: <b>UNF 8006</b>            POSIÇÃO: TRASEIRA</p>		<p>PRODUTO: <b>ESPELHO DE FREIO (PRETO)</b>            APLICAÇÃO: TITAN 150            CÓDIGO: <b>UNEP 7002</b>            POSIÇÃO: TRASEIRA</p> <p style="text-align: right;">PrÉ VENDA: <b>LANÇAMENTO</b></p>
	<p>PRODUTO: <b>ESPELHO DE FREIO</b>            APLICAÇÃO: TITAN 150            CÓDIGO: <b>UNE 7002</b>            POSIÇÃO: TRASEIRA</p> <p style="text-align: right;"><b>LANÇAMENTO</b></p>		<p>PRODUTO: <b>ESPELHO DE FREIO</b>            APLICAÇÃO: YBR/FACTOR            CÓDIGO: <b>UNEP 7004</b>            POSIÇÃO: TRASEIRA</p> <p style="text-align: right;"><b>LANÇAMENTO</b></p>
	<p>PRODUTO: <b>ESPELHO DE FREIO</b>            APLICAÇÃO: BIZ/POP100            CÓDIGO: <b>UNE 7003</b>            POSIÇÃO: TRASEIRA</p> <p style="text-align: right;"><b>LANÇAMENTO</b></p>		<p>PRODUTO: <b>ESPELHO DE FREIO</b>            APLICAÇÃO: BIZ/125            CÓDIGO: <b>UNE 7008</b>            POSIÇÃO: DIANTEIRO</p> <p style="text-align: right;">BREVE: <b>LANÇAMENTO</b></p>
	<p>PRODUTO: <b>ESPELHO DE FREIO</b>            APLICAÇÃO: BROS            CÓDIGO: <b>UNE 7010</b>            POSIÇÃO: TRASEIRA</p> <p style="text-align: right;">BREVE: <b>LANÇAMENTO</b></p>		<p>PRODUTO: <b>ESPELHO DE FREIO</b>            APLICAÇÃO: TITAN/2000/FAN/125(09/..)            CÓDIGO: <b>UNE 7007</b>            POSIÇÃO: DIANTEIRO</p> <p style="text-align: right;"><b>LANÇAMENTO</b></p>
	<p>PRODUTO: <b>ESPELHO DE FREIO</b>            APLICAÇÃO: TITAN/150            CÓDIGO: <b>UNE 7006</b>            POSIÇÃO: DIANTEIRO</p> <p style="text-align: right;"><b>LANÇAMENTO</b></p>		<p>PRODUTO: <b>ESPELHO DE FREIO</b>            APLICAÇÃO: BROS            CÓDIGO: <b>UNE 7013</b>            POSIÇÃO: DIANTEIRO</p> <p style="text-align: right;"><b>LANÇAMENTO</b></p>
	<p>PRODUTO: <b>ESPELHO DE FREIO</b>            APLICAÇÃO: TITAN 2000/FAN 125 (09/..)            CÓDIGO: <b>UNE 7001</b>            POSIÇÃO: TRASEIRA</p> <p style="text-align: right;"><b>LANÇAMENTO</b></p>		<p>PRODUTO: <b>ESPELHO DE FREIO</b>            APLICAÇÃO: CG99 / TITAN            CÓDIGO: <b>UNE 7000</b>            POSIÇÃO: TRASEIRA</p> <p style="text-align: right;"><b>LANÇAMENTO</b></p>

PRODUTO: **PATINS DE FREIO**  
 CÓDIGO: **UH 2001 - STD**  
 SOB MEDIDA  
 CÓDIGO: UH 2001 A - 0,25mm  
 CÓDIGO: UH 2001 B - 0,50mm



PRODUTO: **PATINS DE FREIO**  
 CÓDIGO: **UH 2002 - STD**  
 SOB MEDIDA  
 CÓDIGO: UH 2002 A - 0,25mm  
 CÓDIGO: UH 2002 B - 0,50mm



PRODUTO: **PATINS DE FREIO**  
 CÓDIGO: **UH 2003 - STD**  
 SOB MEDIDA  
 CÓDIGO: UH 2003 A - 0,25mm  
 CÓDIGO: UH 2003 B - 0,50mm



Aplicação	Posição
CG / TUR / ML 83 - 89	T
CG / TUR / ML 82	D
DAFRA SUPER	D / T

PRODUTO: **PATINS DE FREIO**  
 CÓDIGO: **UY 3000 - STD**  
 SOB MEDIDA  
 CÓDIGO: UY 3000 A - 0,25mm  
 CÓDIGO: UY 3000 B - 0,50mm



Aplicação	Posição
YBR - K / E	D / T
ED	T
RX - RD / RDZ 88-98	D / T
DT 200 87-92	T
SUZUKI YES	T
INTRUDER	T

PRODUTO: **PASTILHA DE FREIO**  
 CÓDIGO: **DIANTEIRA / TRASSEIRA**  
 CÓDIGO: UNP 12 À 111



Aplicação	Posição
HONDA	D / T
YAMAHA	D / T
SUZUKI	D / T
KAWASAKI	D / T
KASINSKI	D / T

PRODUTO: **PATINS DE FREIO**  
 CÓDIGO: **UHM 2001 STD**  
 TITAN 125-150 T/D - LEAD-BIZ100  
 BROS125/150(D)TWIS-TOR(T) C/MOLAS - PLUS



PRODUTO: **PATINS DE FREIO**  
 CÓDIGO: **UHM 2001 A**  
 TITAN 2000 SOB MEDIDA 0,25 mm  
 C/MOLAS - PLUS

PRODUTO: **PATINS DE FREIO**  
 CÓDIGO: **UHM 2001 B**  
 TITAN 2000 SOB MEDIDA 0,50 mm  
 C/MOLAS - PLUS

PRODUTO: **PATINS DE FREIO**  
 CÓDIGO: **UHM 2002 STD**  
 BIZ C100-125-BROS 125/150 - XL125-XLX 125  
 CRF230F-T/POP100 D/T C/MOLAS - PLUS

PRODUTO: **PATINS DE FREIO**  
 CÓDIGO: **UHM 2002 A**  
 BIZ / BROS SOB MEDIDA 0,25 mm  
 C/MOLAS - PLUS

PRODUTO: **PATINS DE FREIO**  
 CÓDIGO: **UHM 2002 B**  
 BIZ / BROS SOB MEDIDA 0,50 mm  
 C/MOLAS - PLUS

PRODUTO: **PATINS DE FREIO**  
 CÓDIGO: **UHM 2003 STD**  
 CG/TUR/ML 83-89TRAS CG/ TUR/ ML 82 DIANT  
 DAFRA SUPER D/T C/MOLAS - PLUS

PRODUTO: **PATINS DE FREIO**  
 CÓDIGO: **UHM 2003 A**  
 CG 99 SOB MEDIDA 0,25mm  
 C/MOLAS - PLUS

PRODUTO: **PATINS DE FREIO**  
 CÓDIGO: **UHM 2003 B**  
 CG 99 SOB MEDIDA 0,50mm  
 C/MOLAS - PLUS

PRODUTO: **PATINS DE FREIO**  
 CÓDIGO: **UYM 3000 STD**  
 YBR-RX-RD-RDZ88 T/D XTZ125-XT125-DT 200  
 SUZYES-FAZER250-INTRU(T) C/MOLAS - PLUS

PRODUTO: **PATINS DE FREIO**  
 CÓDIGO: **UYM 3000 A**  
 YBR SOB MEDIDA 0,25mm  
 C/MOLAS - PLUS

PRODUTO: **PATINS DE FREIO**  
 CÓDIGO: **UYM 3000 B**  
 YBR SOB MEDIDA 0,50mm  
 C/MOLAS - PLUS



Aplicação	Posição	Aplicação	Posição
Titan 2000 ES	T	Titan 150 ES	D
Titan 2000 KS	T	Titan 150 KS	T
Titan 2000 KS	D	Titan 150 KS	D
Titan 125 KS	T	Titan 150 ESD	T
Titan 125 KS	D	CBX 250 TWISTER 250	T
Titan 125 KSE	T	NXR 125 BROS	D
Titan 125 KSE	D	XR 250 Tornado	T
Titan 125 ES	T	Biz	D
LEAD 110	T	LEAD 110	T

Aplicação	Posição
BIZ C100/125	T
BROS 125/150	T
XL 125	T
CRF 230F	T
XLX 125	T
POP.100	D / T

T - TRASEIRA / D - DIANTEIRA



PRODUTO: **RODA MONTADA**

Aplicação	Posição	Aplicação	Ano	Código
<b>HONDA</b>	<b>T</b>	CG 125 / Today / Titan	<b>- / 99</b>	URM 1000
<b>HONDA</b>	<b>T</b>	CG Titan 125	<b>00 - 08</b>	URM 1001
<b>HONDA</b>	<b>T</b>	CG Titan 150	<b>04 / +</b>	URM 1002
<b>HONDA</b>	<b>T</b>	BIZ 125 / ADAPTÁVEL PARA BIZ C 100 / POP	<b>- Todas</b>	URM 1003
<b>YAMAHA</b>	<b>T</b>	YBR 125 / RD 125 / RDZ 125	<b>-</b>	URM 1004
<b>HONDA</b>	<b>D</b>	Fan 125	<b>08 / +</b>	URM 1005
<b>HONDA</b>	<b>D</b>	CG Titan 150	<b>04 / +</b>	URM 1006
<b>HONDA</b>	<b>D</b>	CG Titan 125	<b>00 / 08</b>	URM 1007
<b>HONDA</b>	<b>D</b>	BIZ 125 / ADAPTÁVEL PARA BIZ C 100 / POP	<b>- Todas</b>	URM 1008
<b>HONDA</b>	<b>T</b>	CG Titan 125 ES / KS / FAN	<b>09 / +</b>	URM 1009
<b>HONDA</b>	<b>T</b>	NXR BROS LONA/ 125/150/160 / ES/ESD / CRF230	<b>04 / +</b>	URM 1010



PRODUTO: **AROS**

Código	Aros	Posição	Aplicação
UNA - 4003	14 X 1,60 (UH 1003)	<b>T</b>	Biz
UNA - 4008	17 X 1,20 (UH 1008)	<b>D</b>	Biz
UNA - 4000	18 X 1,60 (UH 1005 /06/07)	<b>D</b>	TITAN 150/125/FAN
UNA - 4001	18 x 1,85 (UH 1000 /01/02/04/09)	<b>T</b>	TITAN/FAN/YBR



PRODUTO: **RAIOS**

Código	Raios	Posição
UNR - 5008	1106 (Biz)	<b>D</b>
UNR - 5003	1205 (Biz)	<b>T</b>
UNR - 5000	1204 ( TITAN/FAN/YBR)	<b>D / T</b>
UNR - 5001	1103 (CG 99)	<b>T</b>

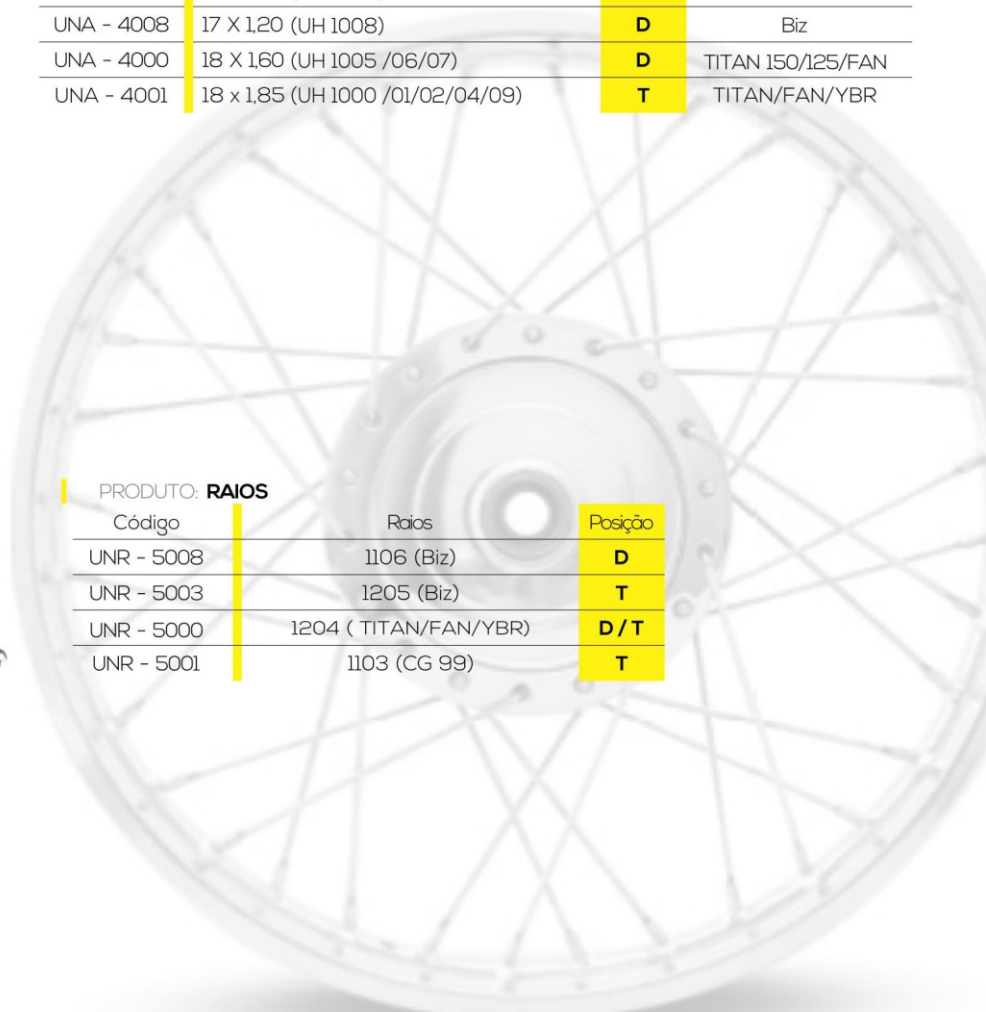

FUTUROS  
LANÇAMENTOS



**UNIBREQ®**  
MOTOPEÇAS

- ☎ SAC (19) **3443.3799 - 3441.0178**  
UNIBREQ MOTOPEÇAS
- 📍 Via Prefeito Jurandyr Paixão, 2001  
CEP: 13.481-149  
Bairro do Itaipu - Limeira - SP  
[www.unibreq.com](http://www.unibreq.com)

*Unibreq qualidade e segurança em peças para sua Moto.*

*Respeite os limites de velocidade.*