

#CD2SA - CHARGÉ DE DÉVELOPPEMENT D'UNE STRUCTURE SPORTIVE ASSOCIATIVE.

PRÉSENTATION DU CD2SA

LA FORMATION QUI VISE À PROFESSIONNALISER LES ASSOCIATIONS SPORTIVES.

SOMMAIRE INTERACTIF

PRÉSENTATION EN UN COUP D'OEIL

CARTE INTERACTIVE DES LIEUX DE FORMATION

DÉBOUCHÉS

DURÉE ET TARIFS

BLOCS DE COMPÉTENCES

LES CONTENUS DE FORMATION 1/2

LES CONTENUS DE FORMATION 2/2

LES PRÉREQUIS À L'ENTRÉE EN FORMATION

LES TESTS DE SÉLECTION

LES MODALITÉS D'ÉVALUATION

NOTRE VISION



Des apprenants épanouis lors de la première journée de formation "CD2SA" à Champforgeuil.

L'HUMAIN AVANT TOUT !

Nous croyons que le sport est un vecteur de cohésion, de santé et de valeurs comme nul autre activité.

Nous pensons que les associations sportives apportent un cadre idéal pour l'éducation physique et civique.

Nous savons qu'il est fondamental de les aider à œuvrer dans les meilleurs conditions possibles.

C'est la raison d'être de SPORTNOVA

EN SAVOIR PLUS



PROCHAINES SESSIONS DE FORMATION

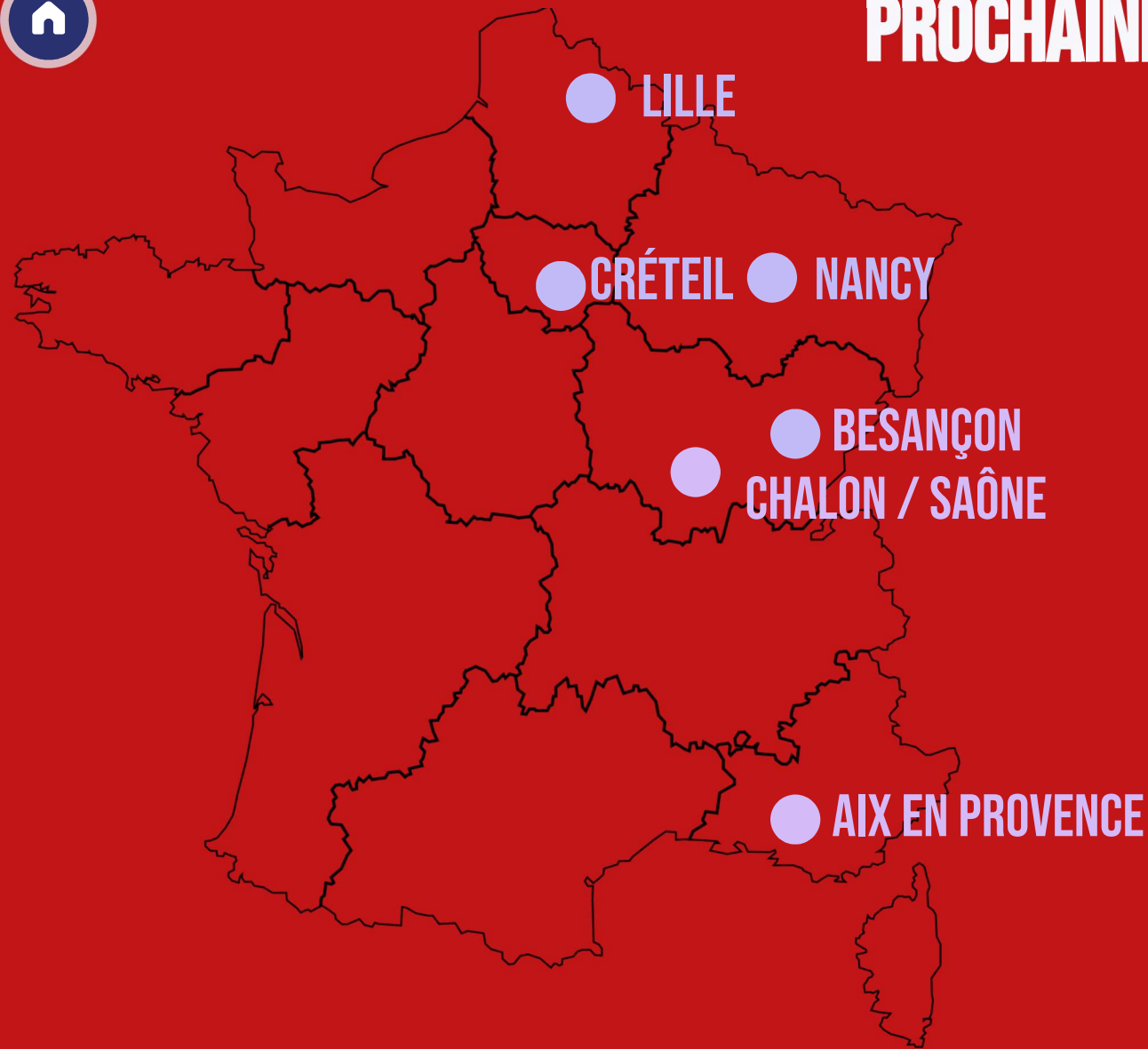

AIX EN PROVENCE **26:17:11:35**

Days | Hrs | Mins | Secs

CHALON / SAÔNE **40:17:11:35**

Days | Hrs | Mins | Secs

CRÉTEIL **40:17:11:35**

Days | Hrs | Mins | Secs

LILLE **47:17:11:35**

Days | Hrs | Mins | Secs

NANCY **68:17:11:35**

Days | Hrs | Mins | Secs

BESANÇON **00:00:00:00**

Days | Hrs | Mins | Secs



CD2SA - DÉBOUCHÉS

Formation de niveau 5 ouverte aux salariés ou futurs salariés d'associations sportives (clubs, instances fédérales,...). Cette formation débouche sur des missions et des fonctions de :

- **Chargé de développement**
- **Responsable de structure sportive**
- **Coordinateur de projet de développement**
- Responsable administratif et financier
- Chargé de mission, chef de projet événementiel
- Chargé de communication
- Responsable de projet de partenariat

...



CD2SA - DURÉE ET TARIFS

612 heures de formation en centre

400 heures minimum en alternance dans une structure sportive.

Durée : 13 à 15 mois de formation en alternance

Tarifs : 7 344 € (hors apprentissage)

Frais d'inscription + frais de gestion + frais administratif : 0 €



#CD2SA - LES BLOCS DE COMPÉTENCES

BC1 : ACCOMPAGNER LE PROJET DE DÉVELOPPEMENT

BC2 : GÉRER L'ADMINISTRATION ET LES RESSOURCES

BC3 : GÉRER LES ACTIVITÉS SPORTIVES ET LES ÉQUIPEMENTS

BC4 : ORGANISER UN ÉVÈNEMENT PONCTUEL





#CD2SA - LES CONTENUS DE FORMATION 1/2



ORGANISATION ET DEVELOPPEMENT (134H)



- **MODULE 11 : ORGANISATION DES ACTIVITES SPORTIVES**



- **MODULE 13 : ORGANISATION D'UN EVENEMENT SPORTIF**



CADRE LEGAL ET REGLEMENTAIRE (114H)



- **MODULE 3 : CADRE LEGAL ET REGLEMENTAIRE APPLICABLE A UNE STRUCTURE SPORTIVE ASSOCIATIVE**



- **MODULE 8 : ANIMATION D'EQUIPE ET GESTION RH D'UNE STRUCTURE SPORTIVE**



- **MODULE 12 : REGLES DE SECURITE ET D'HYGIENE D'UNE STRUCTURE SPORTIVE**



STRUCTURATION DU MODELE ECONOMIQUE (101H)



- **MODULE 6 : GESTION COMPTABLE ET FINANCIERE D'UNE STRUCTURE SPORTIVE**



- **MODULE 7 : LE DEVELOPPEMENT DE PARTENARIAT**



#CD2SA - LES CONTENUS DE FORMATION 2/2



CONDUITE DE PROJET (95H)



- **MODULE 14 : LA GESTION D'UN PROJET**



- **MODULE 4 : LA DEMARCHE RSO DANS UNE STRUCTURE SPORTIVE**



CONNAISSANCE ET STRATEGIE (90H)



- **MODULE 5 : L'ANALYSE STRUCTURELLE ET STRATEGIQUE D'UNE ORGANISATION SPORTIVE**



- **MODULE 1 : ECOSYSTEME DE L'ASSOCIATION SPORTIVE**



- **MODULE 2 : ORGANISATION ET FONCTIONNEMENT D'UNE ASSOCIATION LOI 1901**



COMMUNICATION (78H)



- **MODULE 9 : TECHNIQUES ET DEMARCHES DE COMMUNICATION INTERNE/EXTERNE**



- **MODULE 10 : STRATEGIE DE COMMUNICATION DE LA STRUCTURE SPORTIVE**

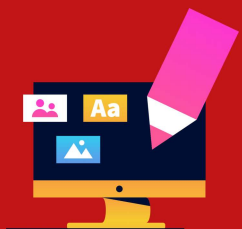

#CD2SA - LES PRÉREQUIS

Prérequis à l'entrée en formation

- Être âgé de 18 ans à l'entrée en formation
- Être titulaire d'un diplôme de niveau 4 (Bac, BPJEPS...)
- Attester d'une expérience au sein d'une association sportive d'au moins un an
- Être titulaire du PSC1 « prévention et secours civiques de niveau 1 » ou d'un diplôme équivalent

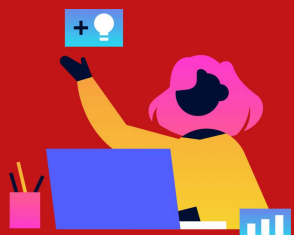
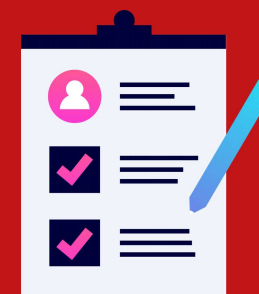



#CD2SA - LES TESTS DE SÉLECTION

Chaque candidat remet un écrit de 3 pages maxi relatant son parcours et son projet professionnel

1. **Épreuve écrite** permettant d'évaluer les capacités rédactionnelles et les connaissances des candidats en lien avec les structures sportives
2. **Épreuve orale** centrée sur le projet professionnel du candidat



#CD2SA - LES MODALITÉS DE CERTIFICATION

5 ÉPREUVES CERTIFICATIVES :

BC1 : PRODUCTION ET SOUTENANCE ORALE SUIVIE D'UN ENTRETIEN D'UN DOSSIER PROFESSIONNEL À PARTIR D'UN PROJET DE DÉVELOPPEMENT.

BC2 : PRODUCTION ET SOUTENANCE ORALE SUIVIE D'UN ENTRETIEN DE TROIS NOTES OPÉRATIONNELLES SOUS FORME DE LIVRABLE SYNTHÉTIQUE (UNE NOTE PAR ACTIVITÉ PROFESSIONNELLE).

BC3 : ÉPREUVE 1 : PRODUCTION ET SOUTENANCE ORALE SUIVI D'UN ENTRETIEN D'UN DOSSIER PROFESSIONNEL SUR LES ACTIVITÉS ET INSTALLATIONS DE LA STRUCTURE À PARTIR DE L'ANALYSE DE SITUATIONS PROFESSIONNELLES VÉCUES PAR LE CANDIDAT.

ÉPREUVE 2 : PRÉSENTATION DE DEUX CAS PRATIQUES MIS EN ŒUVRE AU COURS DE L'ALTERNANCE. ELLES DOIVENT PERMETTRE AU CANDIDAT DE PRÉSENTER LES ACTIONS CONCRÈTES QU'IL A PU METTRE EN ŒUVRE AU SEIN SA STRUCTURE.

BC4 : PRODUCTION ET SOUTENANCE ORALE SUIVI D'UN ENTRETIEN D'UN DOSSIER TECHNIQUE DE FAISABILITÉ D'UN ÉVÈNEMENT PONCTUEL

MERCI DE VOTRE ATTENTION !

