



## Boletín de Monitoreo y Evaluación

Resultados de la implementación de la Hoja de Ruta de la Unión Europea con Sociedad Civil en Honduras.  
[ Reporte de junio – diciembre 2025 ]

«El contenido de esta publicación es responsabilidad exclusiva de la asistencia técnica y en ningún caso debe considerarse que refleja los puntos de vista de la Unión Europea»

### MACH 2

El “Mecanismo de Apoyo a la Cooperación en Honduras - Fortalecimiento de Sociedad Civil” (MACH2) es una asistencia técnica, financiada por la Unión Europea, que se enfoca en fortalecer las capacidades de la sociedad civil hondureña para su participación efectiva en el desarrollo y en la vida democrática del país, en línea con las prioridades establecidas en la [Hoja de Ruta UE 2021-2027](#).

MACH2 apoya cuatro **procesos estratégicos** clave en honduras:



#### *Facilitando un Entorno Habilitante para Sociedad Civil*

para que las OSC operen en un ambiente de menores limitaciones a las libertades de asociación, expresión y reunión pacífica, con enfoque de género e inclusión.



#### *Fortaleciendo Capacidades*

de organizaciones de sociedad civil, para que participen efectivamente en procesos de diálogo, veeduría social e incidencia, con enfoque de género e inclusión.



#### *Promoviendo un Diálogo Estructurado*

acercando a múltiples actores clave para un diálogo con la Unión Europea, sociedad civil y otras partes interesadas, con enfoque de género e inclusión.



#### *Monitoreando la Implementación de la Hoja de Ruta*

apoyando y dando seguimiento a las actividades y acciones por parte de la Delegación de la Unión Europea y sus Estados miembros, con enfoque de género e inclusión.

Desde 2024 hasta diciembre 2025, gracias al desarrollo de las distintas actividades ejecutadas por la asistencia técnica de MACH2, se logró beneficiar directamente o hacer partícipe a un total de **2,136 personas**, que representan a **99 organizaciones** de base, de los **18 departamentos** del país, en **190 municipios**; por medio de talleres, capacitaciones, reuniones de trabajo, mentorías y otro tipo de actividades de fortalecimiento de capacidades.

De las personas reportadas, **67% fueron mujeres y 39% jóvenes**, lo que representa un resultado positivo en la inclusión de grupos en condición de vulnerabilidad en las actividades de la asistencia técnica; cabe destacar que la inclusión de grupos en condición de vulnerabilidad es parte de las prioridades de la Unión Europea.



## Georreferencia de las Personas Beneficiarias

Zonas de impacto de la asistencia técnica

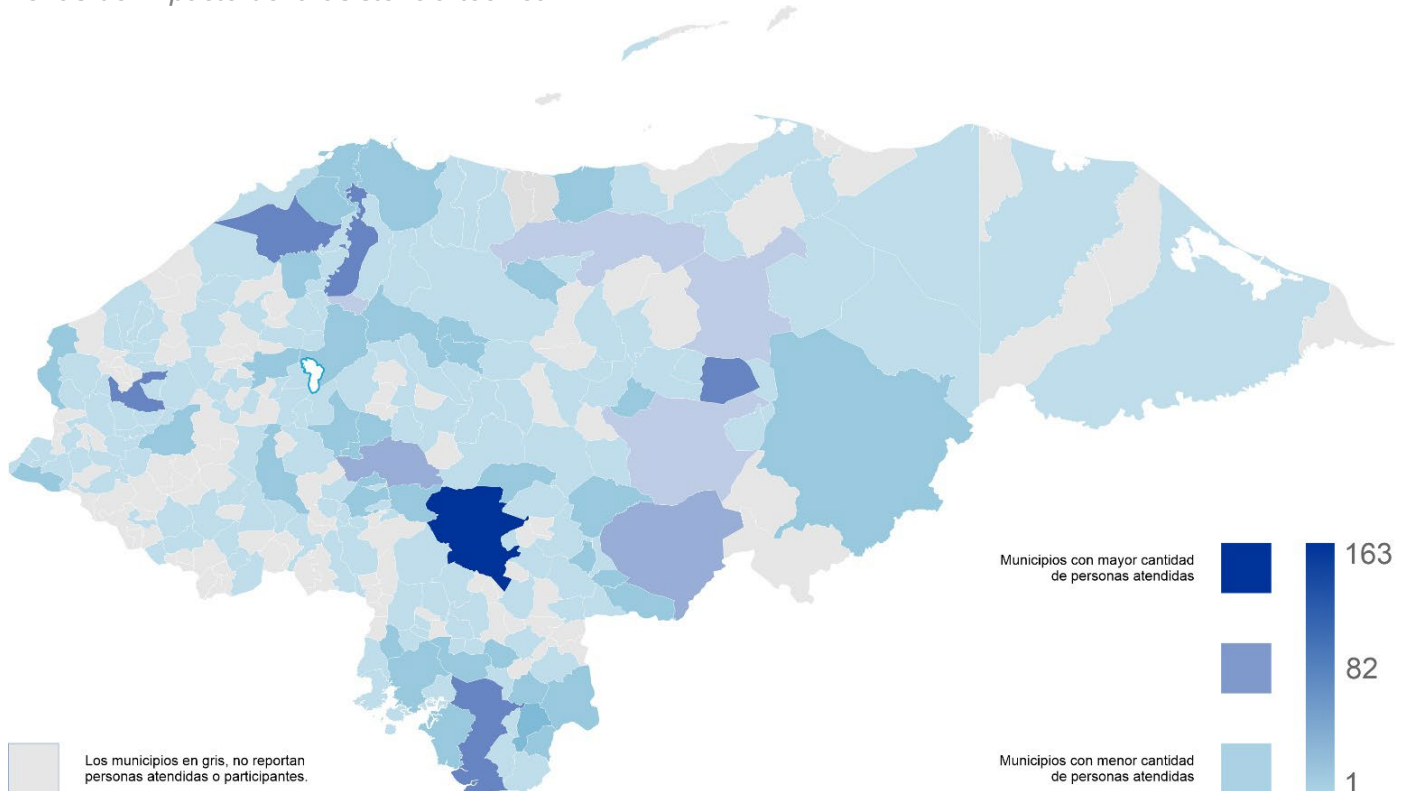

## Lógica de Intervención para el Diálogo Estructurado

La UE promueve el diálogo estructurado con la sociedad civil, como mecanismo participativo en la implementación de iniciativas y prioridades programáticas de cooperación en Honduras.

### Diálogo Estructurado



#### Enfoque de implementación

- Enfoque de DDHH, género e inclusión
- Participación efectiva
- Corresponsabilidad



#### Características del diálogo

- Planificado
- Oportuno
- Transparente
- Regular
- Predecible

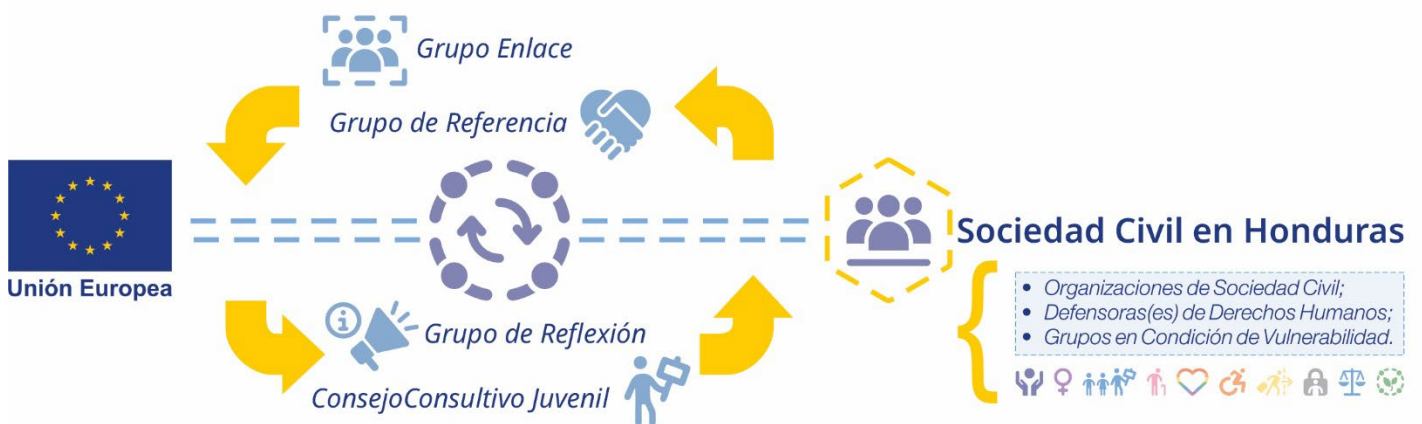

Como parte de su trabajo de facilitación del diálogo estructurado con la sociedad civil, entre 2024 y 2025 MACH2 ha podido avanzar en el apoyo de las siguientes estructuras de diálogo:



- El “Consejo Consultivo Juvenil” de la Unión Europea en Honduras (conformado en febrero 2025), se enfoca en brindar asesoría a la UE desde la perspectiva de la juventud hondureña; actualmente recibe apoyo técnico y asistencia organizativa de MACH2.
- El “Grupo de Referencia” (conformado en diciembre 2025 por el proyecto RET-Vitaliza de la UE), se enfoca en diálogo entre sociedad civil y la UE para impulsar las acciones de la Hoja de Ruta; actualmente recibe acompañamiento y guía técnica por parte del equipo de expertos principales de MACH2.
- El “Grupo Enlace” (conformado en 2014, y apoyado por el programa ProDerechos de la UE 2020-2025), se enfoca en análisis de situación de las personas defensoras de derechos humanos con la representación diplomática de la UE y los Estados Miembros; se prevé que MACH2 pueda facilitar su reactivación y operación en 2026.
- El “Grupo de Reflexión” (aún no conformado), se enfocará en el análisis del contexto político y social nacional con la representación diplomática de la UE y los Estados Miembros; este recibirá apoyo de MACH2 para su conformación y operación en 2026.

## Actividades desarrolladas en el semestre

(junio – diciembre 2025)

MACH2 apoya a la Unión Europea, y varios de sus programas/proyectos, facilitando actividades, procesos y espacios de diálogo estructurado con sociedad civil para abordar distintas iniciativas, como Global Gateway y su agenda de inversiones en Honduras.



### ¡Global Gateway en Acción!

*Recuperación sostenible y gobernanza participativa en el Lago de Yojoa*

**31 octubre y 1 de noviembre 2025** | La Delegación de la Unión Europea en Honduras, con el apoyo de la Asociación de Municipios para la Protección del Lago de Yojoa (AMUPROLAGO), llevó a cabo un encuentro que reunió a decenas de representantes de organizaciones sociales, civiles, académicas y del sector privado involucradas en la conservación de la cuenca del Lago de Yojoa.

<https://sociedadcivil-mach2.hn/2025-10-31-global-gateway-en-accion>

El evento tuvo como objetivo fortalecer las redes de colaboración y promover una visión compartida para la restauración de los ecosistemas y la gobernanza participativa del territorio. Asimismo, buscó fomentar el diálogo multiactor sobre la recuperación del lago y amplificar las voces de los diversos sectores locales, incluyendo comunidades, juventudes, mujeres, personas con discapacidad, y emprendedores.

Durante la primera jornada, la Jefa de Cooperación de la Delegación de la Unión Europea, Sra. Cristina Marin, reiteró el compromiso de la Unión Europea con los esfuerzos de recuperación del lago y destacó las diversas acciones y proyectos que se están organizando para este fin, en el marco de la estrategia de inversiones Global Gateway en Honduras.



## Principios Global Gateway – Enfoque 360°

4ta generación de la Hoja de Ruta con Sociedad Civil

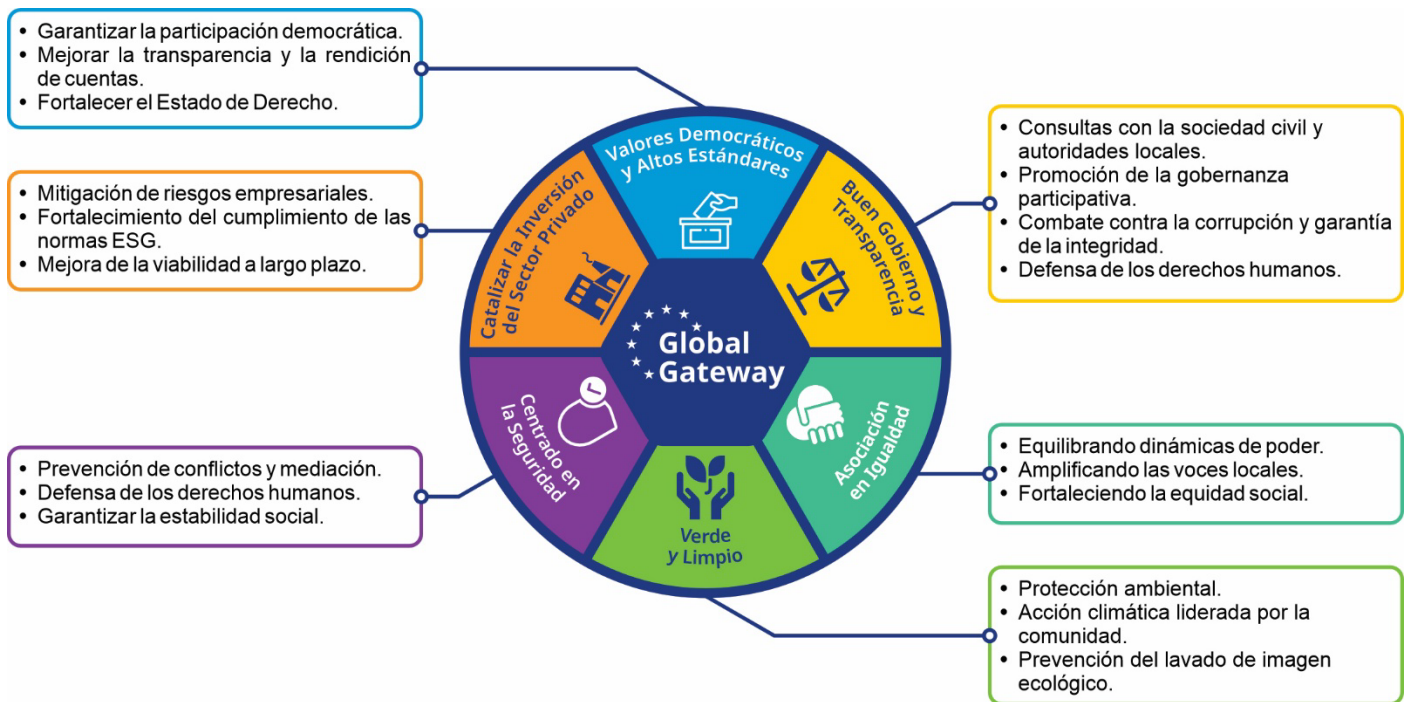

Además, se compartieron con las y los participantes los principios rectores de Global Gateway y su estrategia guía para la cooperación con los países socios de la UE, con especial énfasis en el cómo interactuar significativamente con la sociedad civil por medio de Global Gateway.

### Comprender a la Sociedad Civil

Obtener información sobre los actores de la sociedad civil y sus perspectivas sobre las iniciativas de Global Gateway.



### Facilitar el Diálogo

Involucrar a la sociedad civil a través de consultas estratégicas y de diálogo a nivel de proyecto.

### Promover Condiciones Propicias

Crear un entorno propicio para la participación de la sociedad civil.

### Fomentar las Alianzas

Colaborar para lograr resultados justos y responsables del Global Gateway.

Las organizaciones participantes compartieron con los equipos técnicos y directivos de la Unión Europea sus reflexiones y recomendaciones, organizadas desde la perspectiva de cuatro grupos sociales: (1) juventudes; (2) personas con discapacidad; (3) mujeres emprendedoras y cooperativistas; y (4) academia y centros de investigación.



El segundo día del evento se realizó una actividad de limpieza del litoral del lago, en la zona de “El Dique”, en la cual participó la representación de la Unión Europea, su Consejo Consultivo Juvenil, jóvenes de tres organizaciones locales de defensa del medio ambiente, la Federación de Asociaciones de Pescadores de Yojoa, un equipo de la Cruz Roja Hondureña y una unidad de la Policía de Turismo local.



Durante la jornada se recolectaron residuos sólidos para su reciclaje y se removieron plantas invasivas del litoral, como la lechuga de agua. Además, AMUPROLAGO brindó una charla muy inspiradora sobre las acciones de conservación que se realizan cada año y las distintas formas en que cada sector social puede contribuir a proteger el Lago de Yojoa.

Este tipo de actividades reflejan los principios de asociación, sostenibilidad y cooperación que la Unión Europea promueve a través de la iniciativa Global Gateway en Honduras, reafirmando su compromiso con un desarrollo ambiental y socialmente responsable y con la participación de las comunidades locales.

👉 <https://x.com/MACH2 UE/status/1984655545219907934?s=20>  
<https://x.com/MACH2 UE/status/1985062365344194987?s=20>



**12 de diciembre 2025** | El equipo de asistencia técnica de MACH2 estuvo en Santa Rosa de Copán, facilitando un nuevo taller de "Producción Audiovisual y Herramientas Digitales" (TICs), con las y los colegas de ASONOG y otras organizaciones de sociedad civil de la región.

👉 <https://x.com/MACH2 UE/status/2000699961999036748?s=20>



**9-10 de octubre 2025** | MACH2 y su equipo de asistencia técnica, gracias al financiamiento de la Unión Europea, y con el apoyo de la Asociación de Organismos No Gubernamentales (ASONOG), realizaron el primero de una serie de talleres enfocados en el fortalecimiento de capacidades de organizaciones de sociedad civil (OSC).

Esta iniciativa tiene como objetivo potenciar las habilidades digitales, comunicacionales y organizativas de las OSC, mediante un programa integral que incluye talleres presenciales y virtuales.

👉 <https://sociedadcivil-mach2.hn/2025-10-talleres-osc-atcp5>



**19 de septiembre 2025** | La Delegación de la Unión Europea en Honduras sostuvo un conversatorio con representantes de las organizaciones (ONGs) que integran el Espacio ACI (Asociación de Cooperación Internacional) en Honduras.

Durante el evento, la Jefa de Cooperación de la Delegación de la Unión Europea en Honduras, Sra. Cristina Marín, presentó el enfoque 360° de la estrategia Global Gateway, así como los principios sobre los que se fundan los nuevos ejes de cooperación.

👉 <https://sociedadcivil-mach2.hn/2025-09-global-gateway-espacio-aci-honduras>



**10 de septiembre 2025** | MACH2 y su equipo de asistencia técnica, gracias al financiamiento de la Unión Europea, y con el apoyo de la Federación de Organizaciones No Gubernamentales para el Desarrollo de Honduras (FOPRIDEH), facilitó el desarrollo de un conversatorio sobre el sistema de autorregulación y el entorno habilitante de las organizaciones de la sociedad civil (OSC) en Honduras, el cual tuvo como objetivo brindar un análisis contextual sobre cómo las OSCs pueden beneficiarse de un marco regulatorio que favorezca su crecimiento y sostenibilidad.

👉 <https://sociedadcivil-mach2.hn/2025-10-conversatorio-autorregulacion-y-entorno-habilitante>



**6 de septiembre 2025** | Las y los jóvenes del Consejo Consultivo Juvenil de la Unión Europea en Honduras participaron del "Festival Sin Fronteras" en San Pedro Sula, en donde desarrollaron un conversatorio sobre las perspectivas y realidad de la juventud en el país.

👉 <https://sociedadcivil-mach2.hn/2025-09-conversatorio-ccjue-sps>

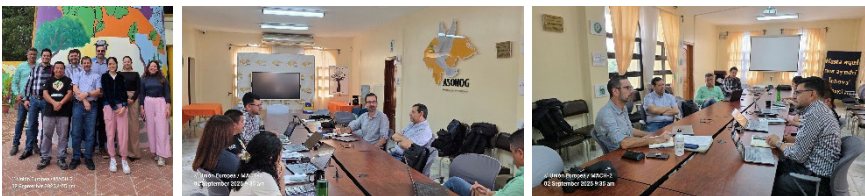

**2 de septiembre 2025** | El equipo de asistencia técnica de MACH2 estuvo en Santa Rosa de Copán con las y los colegas de ASONOG, planificando las acciones del proyecto en beneficio de organizaciones de sociedad civil en la zona, con el desarrollo de procesos de capacitación.

👉 [https://x.com/MACH2\\_UE/status/1963293314666422753?s=20](https://x.com/MACH2_UE/status/1963293314666422753?s=20)



**19-20 de agosto 2025** | El equipo de asistencia técnica de MACH2 realizó una visita de monitoreo en Choluteca, con Red Viva Honduras y la Secretaría de Educación; para dar seguimiento a las actividades y capacitaciones de las "Escuelas de Transparencia" con estudiantes, maestros y padres de familia de la zona. Esto como parte del apoyo de la Unión Europea a la educación en valores, democracia y anticorrupción.

👉 [https://x.com/MACH2\\_UE/status/1958210965888979426?s=20](https://x.com/MACH2_UE/status/1958210965888979426?s=20)



**8-9 de agosto 2025** | La asistencia técnica de MACH 2 facilitó 2 días de taller con las y los jóvenes del Consejo Consultivo Juvenil de la Unión Europea en Honduras, fortaleciendo sus habilidades de planificación estratégica e incidencia para desarrollar actividades en pro de la juventud.

➡ [https://x.com/MACH2\\_UE/status/1953907738024526153?s=20](https://x.com/MACH2_UE/status/1953907738024526153?s=20)  
[https://x.com/MACH2\\_UE/status/1954300500377256433?s=20](https://x.com/MACH2_UE/status/1954300500377256433?s=20)



**26 de junio 2025** | El equipo de asistencia técnica de MACH2 realizó una visita de monitoreo en Comayagua, con Red Viva Honduras y la Secretaría de Educación; para dar seguimiento a las actividades y capacitaciones de las “Escuelas de Transparencia” con estudiantes, maestros y padres de familia de la zona. Esto como parte del apoyo de la Unión Europea a la educación en valores, democracia y anticorrupción.

➡ [https://x.com/MACH2\\_UE/status/1953833555475259471?s=20](https://x.com/MACH2_UE/status/1953833555475259471?s=20)



**24 de junio 2025** | El equipo de asistencia técnica de MACH2 realizó una visita de monitoreo en Cerro Grande, Francisco Morazán, con Red Viva Honduras y la Secretaría de Educación; para dar seguimiento a las actividades y capacitaciones de las “Escuelas de Transparencia” con estudiantes, maestros y padres de familia de la zona. Esto como parte del apoyo de la Unión Europea a la educación en valores, democracia y anticorrupción.

➡ [https://x.com/MACH2\\_UE/status/1953832335264067702?s=20](https://x.com/MACH2_UE/status/1953832335264067702?s=20)



# Matriz de Indicadores de Resultados

Los avances se reportan hasta diciembre 2025

El desarrollo de todas las actividades (en este semestre, y de los anteriores) han permitido alimentar el sistema de indicadores del nuevo marco lógico de intervención que MACH2 ejecuta y/o monitorea, para apoyar el compromiso de la Unión Europea con la Hoja de Ruta de Sociedad Civil en Honduras. Hasta la fecha reportada (diciembre 2025), los indicadores han avanzado satisfactoriamente y se espera que las metas propuestas para 2026-2027 se cumplan en tiempo y forma.

- Completado / Avanza según lo programado.
- En ejecución / Se reportan algunos avances.
- Aún no se reportan avances.

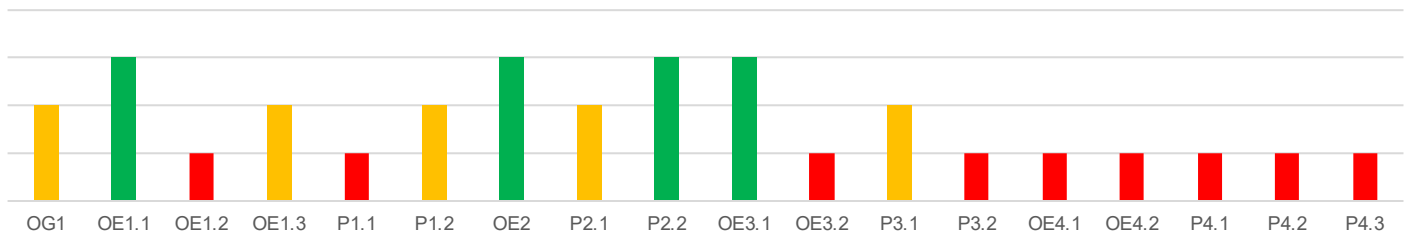

A continuación, se puede apreciar la estructura de objetivos y productos esperados:

- OG** **OBJETIVO GENERAL**  
La Unión Europea y MACH2 trabajan para contribuir al desarrollo inclusivo y equitativo de Honduras, mediante una implementación de la Hoja de Ruta de diálogo estructurado de la UE con la sociedad civil para el 2021-2027 que promueva de forma estratégica su participación activa y efectiva en la vida democrática del país, con perspectiva de género e inclusión.
- OE1** **OBJETIVO ESPECÍFICO 1**  
MACH2 se enfoca en facilitar el establecimiento de un entorno habilitante propicio para que las OSC operen en un ambiente de menores limitaciones a las libertades de asociación, expresión y reunión pacífica, con enfoque de género e inclusión.
- P1.1** **PRODUCTO 1.1**  
Las OSC cuentan con propuestas elaboradas de forma participativa con enfoque de género e inclusión para impulsar reformas que garanticen un espacio cívico propicio.
- P1.2** **PRODUCTO 1.2**  
Los mecanismos de coordinación establecidos entre la DUE y la sociedad civil facilitan el desarrollo de acciones para la protección de los derechos humanos.
- OE2** **OBJETIVO ESPECÍFICO 2**  
MACH2 trabaja para fortalecer las capacidades de organizaciones de sociedad civil para participar activa y efectivamente en procesos de diálogo estructurado, veeduría social e incidencia pública y política a nivel nacional y territorial, con enfoque de género e inclusión.
- P2** **PRODUCTO 2**  
Las OSC cuentan con herramientas y recursos formativos que fortalecen sus conocimientos sobre: las políticas prioritarias de la UE, el diálogo estructurado, la gestión organizacional interna y el trabajo en red para la veeduría social e incidencia.
- OE3** **OBJETIVO ESPECÍFICO 3**  
MACH2 promueve las condiciones para estructurar el diálogo de la UE con la sociedad civil y otras partes interesadas, con enfoque de género e inclusión.



**P3**

**PRODUCTO 3**

El diálogo de la UE con la sociedad civil, el sector público y el sector privado se estructura sobre la base de espacios y procesos consensuados entre las partes.

**OE4**

**OBJETIVO ESPECÍFICO 4**

MACH2 desarrolla un sistema participativo y transparente de monitoreo y evaluación para la implementación de la Hoja de Ruta, con enfoque de género e inclusión.

**P4**

**PRODUCTO 4**

La Hoja de Ruta cuenta con un mecanismo participativo y transparente de seguimiento, monitoreo y evaluación que permite una comunicación estratégica entre las partes interesadas.



**MACH-2 | Oficina de Asistencia Técnica**

Torre Metrópolis, torre 1, piso 11, oficina 11105.  
Tegucigalpa, Honduras.

(+504) 2213-2130

[honduras@sociedadcivil-mach2.hn](mailto:honduras@sociedadcivil-mach2.hn)

[www.sociedadcivil-mach2.hn](http://www.sociedadcivil-mach2.hn)

