

## Ático tipo B.

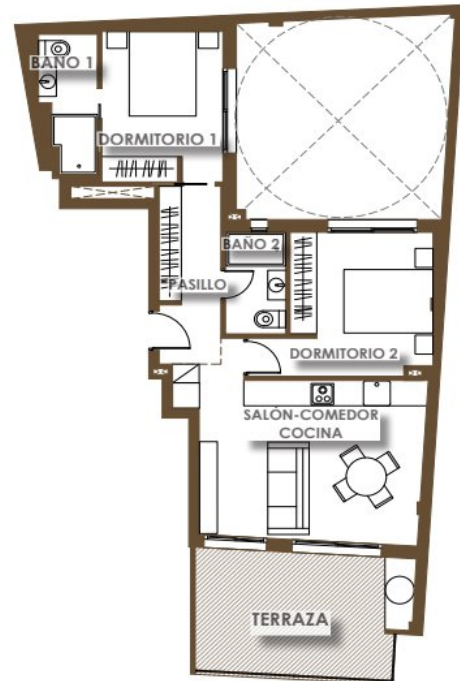

ESTANCIA	SUPERFICIE ÚTIL	SUPERFICIE CONSTRUIDA
<b>PLANTA ÁTICO VIVIENDA B</b>		
Pasillo	6,10	
Dormitorio 1	9,65	
Baño 1	3,76	
Dormitorio 2	11,53	
Baño 2	3,24	
Salon-comedor-cocina	20,02	
<b>TOTAL INTERIOR VIVIENDA</b>	<b>54,30</b>	<b>66,85</b>
Terraza 1	14,21	14,28
Solarium	33,73	37,64
<b>TOTAL VIVIENDA + TERRAZAS</b>	<b>102,24</b>	<b>118,77</b>



Plano orientativo sujeto a modificaciones en proyecto. No constituye un documento contractual. Será sustituido por otro en el momento de la firma de la compraventa. La distribución de los muebles de cocina, como del resto de la decoración, es meramente orientativa.

## Planta baja A.



ESTANCIA	SUP. ÚTIL	SUP. CONSTRUIDA
<b>PLANTA BAJA. VIVIENDA A</b>		
Dormitorio 1	12,04	
Baño 1	3,42	
Salon-comedor-cocina	22,51	
<b>TOTAL INTERIOR VIVIENDA</b>	<b>41,33</b>	<b>50,03</b>
Terraza 1	4,77	5,07
<b>TOTAL VIVIENDA + TERRAZA</b>	<b>46,10</b>	<b>55,10</b>

Plano orientativo sujeto a modificaciones en proyecto. No constituye un documento contractual. Será sustituido por otro en el momento de la firma de la compraventa. La distribución de los muebles de cocina, como del resto de la decoración, es meramente orientativa.

# Planta baja. B.



ESTANCIA	SUP. ÚTIL	SUP. CONSTRUIDA
<b>PLANTA BAJA. VIVIENDA B</b>		
Dormitorio 1	9,61	
Dormitorio 2	11,95	
Baño 1	3,76	
Baño 2	3,26	
Pasillo	5,79	
Salon-comedor-cocina	25,20	
<b>TOTAL INTERIOR VIVIENDA</b>	<b>59,57</b>	<b>73,58</b>
Terraza 1	7,77	7,98
Terraza 2	23,06	24,59
<b>TOTAL VIVIENDA + TERRAZAS</b>	<b>90,40</b>	<b>106,15</b>



Plano orientativo sujeto a modificaciones en proyecto. No constituye un documento contractual. Será sustituido por otro en el momento de la firma de la compraventa. La distribución de los muebles de cocina, como del resto de la decoración, es meramente orientativa.

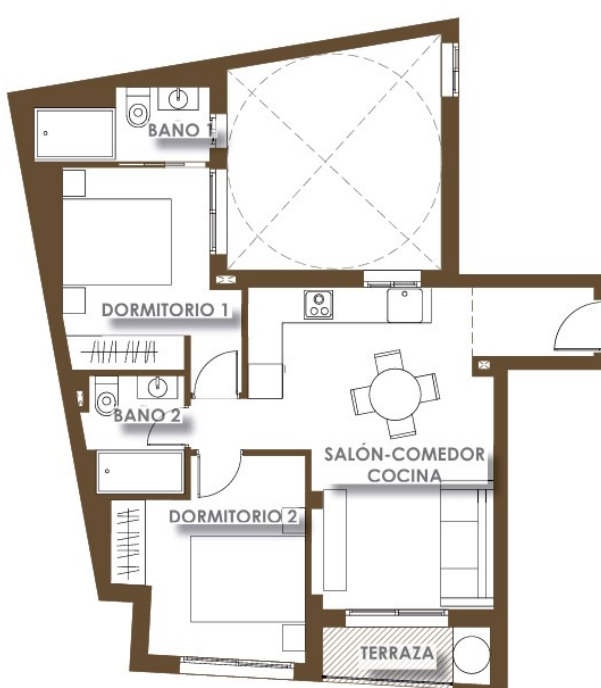

ESTANCIA	SUPERFICIE ÚTIL	SUPERFICIE CONSTRUIDA
<b>PLANTA 1 VIVIENDA A</b>		
Pasillo	2,55	
Dormitorio 1	10,13	
Dormitorio 2	10,10	
Baño 1	3,47	
Baño 2	3,43	
Salon-comedor-cocina	21,44	
<b>TOTAL INTERIOR VIVIENDA</b>	<b>51,12</b>	<b>63,27</b>
Terraza 1	3,05	3,25
<b>TOTAL VIVIENDA + TERRAZAS</b>	<b>54,17</b>	<b>66,52</b>

## Vivienda tipo B.

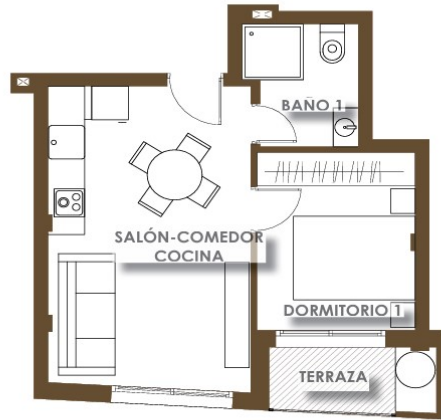

ESTANCIA	SUPERFICIE ÚTIL	SUPERFICIE CONSTRUIDA
<b>PLANTA TIPO VIVIENDA B</b>		
Dormitorio 1	8,20	
Baño 1	3,85	
Salon-comedor-cocina	18,02	
<b>TOTAL INTERIOR VIVIENDA</b>	<b>30,07</b>	<b>34,17</b>
Terraza 1	3,34	3,83
<b>TOTAL VIVIENDA + TERRAZAS</b>	<b>33,41</b>	<b>38,00</b>

Plano orientativo sujeto a modificaciones en proyecto. No constituye un documento contractual. Será sustituido por otro en el momento de la firma de la compraventa. La distribución de los muebles de cocina, como del resto de la decoración, es meramente orientativa.

## Vivienda tipo C



ESTANCIA	SUPERFICIE ÚTIL	SUPERFICIE CONSTRUIDA
<b>PLANTA TIPO VIVIENDA C</b>		
Pasillo	6,35	
Dormitorio 1	9,66	
Baño 1	3,76	
Dormitorio 2	9,54	
Baño 2	2,98	
Salon-comedor-cocina	21,13	
<b>TOTAL INTERIOR VIVIENDA</b>	<b>53,42</b>	<b>65,74</b>
Terraza 1	3,10	3,60
<b>TOTAL VIVIENDA + TERRAZAS</b>	<b>56,52</b>	<b>69,34</b>

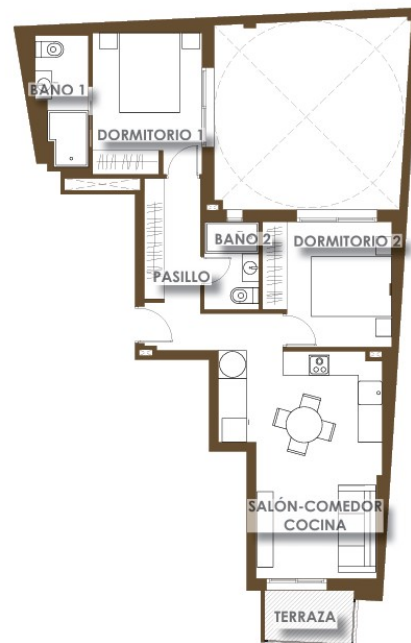

Plano orientativo sujeto a modificaciones en proyecto. No constituye un documento contractual. Será sustituido por otro en el momento de la firma de la compraventa. La distribución de los muebles de cocina, como del resto de la decoración, es meramente orientativa.

# Ático tipo A.

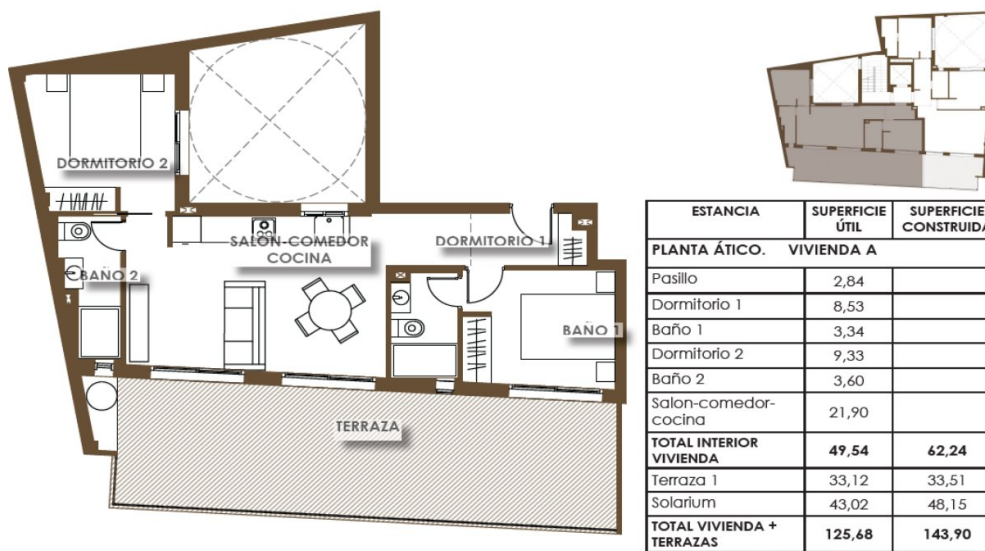

ESTANCIA	SUPERFICIE ÚTIL	SUPERFICIE CONSTRUIDA
<b>PLANTA ÁTICO. VIVIENDA A</b>		
Pasillo	2,84	
Dormitorio 1	8,53	
Baño 1	3,34	
Dormitorio 2	9,33	
Baño 2	3,60	
Salon-comedor-cocina	21,90	
<b>TOTAL INTERIOR VIVIENDA</b>	<b>49,54</b>	<b>62,24</b>
Terraza 1	33,12	33,51
Solarium	43,02	48,15
<b>TOTAL VIVIENDA + TERRAZAS</b>	<b>125,68</b>	<b>143,90</b>

Plano orientativo sujeto a modificaciones en proyecto. No constituye un documento contractual. Será sustituido por otro en el momento de la firma de la compraventa. La distribución de los muebles de cocina, como del resto de la decoración, es meramente orientativa.