

// Lista de precios exclusiva al gremio gráfico //

**JULIO  
2026**



**FOLLETOS - TARJETAS - IMANES - STICKERS  
CARPETAS - TALONARIOS - Y MÁS**



**NUESTROS HORARIOS**

**Lunes a Miércoles de 10 a 18hs.**

**Jueves de 10 a 13hs**

**Viernes de 12 a 20hs.**

**Sábados CERRADO**

**faster**

equipo gráfico

 [ventas@faster.com.ar](mailto:ventas@faster.com.ar)

 [www.faster.com.ar](http://www.faster.com.ar)

# FOLLETOS Express

## 10 x 15

Papel Ilustración 115grs.  
Impresión 4/4

x1.000 \$28.000

x2.000 \$52.000

x5.000 \$70.000 

x50.000 \$68.000\* 

// \*El módulo - c/5.000 10x15 / TOTAL= \$680.000 //

x100.000 \$67.000\* 

// \*El módulo - c/5.000 10x15 / TOTAL= \$1.340.000 //

### ENVIÁ

TUS PEDIDOS HASTA LOS



## MIERCOLES

a las 12hs.

No esperes a último momento / ESPACIOS LIMITADOS

### RETIRÁ

TUS FOLLETOS LOS



## VIERNES

de la misma semana!

(por la tarde)



## ENVIO A CABA SIN CARGO

(Envío sin cargo a partir de \$68.000)

// Promoción válida únicamente con pagos en efectivo contado. No incluye diseño ni impuestos.

// 1 módulo representa la medida de 10x15cm.

// Los días estipulados son hábiles. No incluye Sábados, Domingos ni feriados.

// No se aceptarán reclamos por trabajos donde los archivos no respeten el instructivo.

// Los precios de esta lista NO INCLUYEN IMPUESTOS, los cuales se adicionarán en caso corresponda.

// Por razones de público conocimiento, los precios de esta lista podrán sufrir modificaciones sin previo aviso.

## faster

equipo gráfico



## ENTREGA DE 2 A 6 DIAS

### Ilustración 115grs. | 4/4

Tamaño	x1.000	x2.000	x5.000
7,5 x 10	\$ 28.000 <small>(x2.000)</small>	\$ 52.000 <small>(x4.000)</small>	\$ 70.000 <small>(x10.000)</small>
10 x 10	\$ 37.300 <small>(x2.000)</small>	\$ 69.200 <small>(x4.000)</small>	\$ 93.100 <small>(x10.000)</small>
<b>10 x 15</b>	<b>\$ 28.000</b>	<b>\$ 52.000</b>	<b>\$ 70.000</b>
10 x 20	\$ 37.300	\$ 69.200	\$ 93.100
20 x 15	\$ 56.000	\$ 104.000	\$ 140.000
20 x 30	\$ 112.000	\$ 208.000	\$ 280.000
30 x 40	\$ 224.000	\$ 416.000	\$ 560.000

Tamaño de pliego: 70x100cm. Dentro de estas dimensiones, armá el folleto que quieras!  
Por ejemplo: 10x15, 10x30, 20x25, 30x30, 30x40, 40x50, 50x70, etc.

#### ENVIÁ TUS PEDIDOS DE

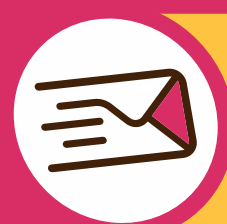

**LUNES A MIÉRCOLES**

(hasta las 12hs.)

No esperes a último momento / ESPACIOS LIMITADOS

#### Adicionales / Post Impresión

Corte Adicional	\$ 2.000
Doblado Díptico	\$ 16.000 / millar
Doblado Tríptico	\$ 19.000 / millar
Auste / Corrección DG	\$ 5.000
Diseño Gráfico (10x15)	\$ 18.000

#### RETIRÁ TUS FOLLETOS LOS



**EL VIERNES**

de la misma semana!  
(por la tarde)



#### NUESTROS HORARIOS

Lunes y Jueves de 10 a 13hs.  
Martes y Miércoles de 10 a 18hs.  
Viernes de 12 a 20hs.  
Sábados CERRADO



## ENVIO A CABA SIN CARGO

(Envío sin cargo a partir de \$68.000)

// 1 módulo representa la medida de 10x15cm.

// Los días estipulados son hábiles. No incluye Sábados, Domingos ni feriados.

// No se aceptarán reclamos por trabajos donde los archivos no respeten el instructivo.

// Los precios de esta lista NO INCLUYEN IMPUESTOS, los cuales se adicionarán en caso corresponda.

// Por razones de público conocimiento, los precios de esta lista podrán sufrir modificaciones sin previo aviso.

# TARJETAS BRILLO

## 9 x 5

Papel Ilustración 350grs.  
Impresión 4/4  
Laminado OPP Brillo Frente

x1.000 \$32.000

x3.000 \$31.000

// \*El módulo - corresponde a 1.000 9x5 //  
TOTAL A PAGAR \$87.000

x5.000 \$30.000

// \*El módulo - corresponde a 1.000 9x5 //  
TOTAL A PAGAR \$140.000

x10.000 \$29.500

// \*El módulo - corresponde a 1.000 9x5 //  
TOTAL A PAGAR \$295.000



### TIEMPOS DE ENTREGA

de 5 a 10 días



### ENVIO A CABA SIN CARGO

(Envío sin cargo a partir de \$70.000)

// Promoción válida únicamente con pagos en efectivo contado. No incluye diseño ni impuestos.

// 1 módulo representa la medida de 10x15cm.

// Los días estipulados son hábiles. No incluye Sábados, Domingos ni feriados.

// No se aceptarán reclamos por trabajos donde los archivos no respeten el instructivo.

// Los precios de esta lista NO INCLUYEN IMPUESTOS, los cuales se adicionarán en caso corresponda.

// Por razones de público conocimiento, los precios de esta lista podrán sufrir modificaciones sin previo aviso.

**faster**

equipo gráfico

# TARJETAS PERSONALES

Contactate



11-4482-0517



Cómo enviar tus archivos?

Descargar Instructivo

**CANTIDAD 1.000**  
Ilustración 350grs. | 4/4

**BRILLO**

**MATE**

**Sectorizadas**

Tamaño	Laminado OPP Brillo Frente	Laminado OPP Mate Frente y Dorso	Laminado OPP Mate Frente y Dorso + Laca UV Frente
2,5 x 9 / 4,5 x 5	\$ 32.000 (x2.000)	\$ 47.000 (x2.000)	\$ 49.000 (x2.000)
<b>9 x 5</b>	\$ <b>32.000</b>	\$ <b>47.000</b>	\$ <b>49.000</b>
5 x 18 / 10 x 9	\$ 64.000	\$ 94.000	\$ 98.000
<b>9 x 15</b>	\$ <b>93.000</b> (módulo \$31.000)	\$ <b>141.000</b> (módulo \$47.000)	\$ <b>147.000</b> (módulo \$49.000)
18 x 10	\$ 120.000 (módulo \$30.000)	\$ 188.000 (módulo \$47.000)	\$ 196.000 (módulo \$49.000)
20 x 18	\$ 236.000 (módulo \$29.500)	\$ 376.000 (módulo \$47.000)	\$ 392.000 (módulo \$49.000)
20 x 27	\$ 354.000 (módulo \$29.500)	\$ 564.000 (módulo \$47.000)	\$ 588.000 (módulo \$49.000)

Los módulos representan 1.000 tarjetas 9x5cm.  
Tamaño final de pliego: 65x95cm.

## Adicionales / Post Impresión

Corte Adicional	\$ 2.000
Perforación 3 / 5 mm	\$ 7.000 / millar
Puntas Redondeadas	\$ 8.500 / millar
Auste / Corrección DG	\$ 5.000
Diseño Gráfico (9 x 5)	\$ 12.000

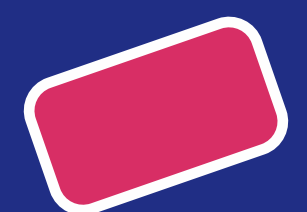

4 Esquinas

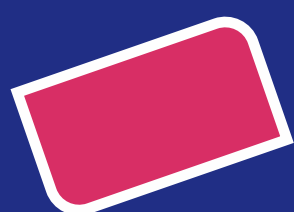

2 Esquinas



Perforación



## TIEMPOS DE ENTREGA

Tarjetas **BRILLO**  
de 5 a 10 días

Tarjetas **MATE y SECTORIZADAS**  
de 20 a 25 días

(o menos)



**ENVIO A CABA SIN CARGO**

(Envío sin cargo a partir de \$70.000)

// 1 módulo de tarjetas representa la medida de 9x5cm.

// Los días estipulados son hábiles. No incluye Sábados, Domingos ni feriados.

// No se aceptarán reclamos por trabajos donde los archivos no respeten el instructivo.

// Los precios de esta lista **NO INCLUYEN IMPUESTOS**, los cuales se adicionarán en caso corresponda.

// Por razones de público conocimiento, los precios de esta lista podrán sufrir modificaciones sin previo aviso.

**faster**

equipo gráfico



## ENTREGA DE 7 A 10 DIAS

Ilust. 350grs. | Imán 0,35mm  
4/0 | OPP Brillo | Corte Recto

Tamaño	x100	x250	x500	x1.000
6 x 4 / 5 x 5	\$ 15.500	\$ 24.100	\$ 37.700	\$ 62.000
<b>7 x 5</b>	<b>\$ 21.600</b>	<b>\$ 34.100</b>	<b>\$ 53.200</b>	<b>\$ 87.800</b>
4 x 10	\$ 23.800	\$ 33.300	\$ 58.800	\$ 97.200
<b>5 x 9</b>	<b>\$ 26.000</b>	<b>\$ 40.800</b>	<b>\$ 64.300</b>	<b>\$ 106.400</b>
6 x 8	\$ 32.200	\$ 50.000	\$ 78.000	\$ 128.500
7 x 7	\$ 33.700	\$ 52.400	\$ 81.800	\$ 134.800
7 x 10	\$ 43.400	\$ 68.200	\$ 107.400	\$ 177.400
9 x 10	\$ 52.800	\$ 82.200	\$ 129.200	\$ 212.900
10 x 11	\$ 65.200	\$ 102.200	\$ 161.000	\$ 266.000
<b>10 x 15</b>	<b>\$ 85.600</b>	<b>\$ 134.200</b>	<b>\$ 216.200</b>	<b>\$ 356.900</b>
10 x 20	\$ 125.300	\$ 197.800	\$ 319.800	\$ 529.800
15 x 20	\$ 185.900	\$ 294.200	\$ 467.200	\$ 774.500
20 x 30	\$ 352.000	\$ 560.500	\$ 893.300	\$ 1.484.800



## ENVIO A CABA SIN CARGO

(Envío sin cargo a partir de \$68.000)

// 1 módulo de tarjetas representa la medida de 9x5cm.

// Los días estipulados son hábiles. No incluye Sábados, Domingos ni feriados.

// No se aceptarán reclamos por trabajos donde los archivos no respeten el instructivo.

// Los precios de esta lista NO INCLUYEN IMPUESTOS, los cuales se adicionarán en caso corresponda.

// Por razones de público conocimiento, los precios de esta lista podrán sufrir modificaciones sin previo aviso.



## ENTREGA DE 7 A 10 DIAS

### Ilustración Autoadhesivo con Split 4/0 | Corte Recto

Tamaño	x250	x500	x1.000	x3.000
6 x 4 / 5 x 5	\$ 9.600	\$ 15.300	\$ 20.100	\$ 58.300
<b>7 x 5</b>	<b>\$ 12.200</b>	<b>\$ 23.000</b>	<b>\$ 25.900</b>	<b>\$ 75.400</b>
4 x 10	\$ 13.000	\$ 20.900	\$ 28.000	\$ 82.000
<b>5 x 9</b>	<b>\$ 14.000</b>	<b>\$ 22.600</b>	<b>\$ 30.400</b>	<b>\$ 88.900</b>
6 x 8	\$ 17.200	\$ 27.000	\$ 36.000	\$ 103.500
7 x 7	\$ 17.500	\$ 27.600	\$ 37.500	\$ 108.100
7 x 10	\$ 20.200	\$ 32.300	\$ 44.000	\$ 127.600
9 x 10	\$ 24.600	\$ 38.800	\$ 52.700	\$ 151.500
10 x 11	\$ 29.500	\$ 47.000	\$ 64.000	\$ 185.500
<b>10 x 15</b>	<b>\$ 35.300</b>	<b>\$ 56.000</b>	<b>\$ 76.000</b>	<b>\$ 219.200</b>
10 x 20	\$ 49.800	\$ 80.000	\$ 109.500	\$ 319.500
15 x 20	\$ 66.500	\$ 107.300	\$ 146.900	\$ 430.000
20 x 30	\$ 123.400	\$ 202.000	\$ 278.300	\$ 823.900



## ENVIO A CABA SIN CARGO

(Envío sin cargo a partir de \$68.000)

// 1 módulo de tarjetas representa la medida de 9x5cm.

// Los días estipulados son hábiles. No incluye Sábados, Domingos ni feriados.

// No se aceptarán reclamos por trabajos donde los archivos no respeten el instructivo.

// Los precios de esta lista NO INCLUYEN IMPUESTOS, los cuales se adicionarán en caso corresponda.

// Por razones de público conocimiento, los precios de esta lista podrán sufrir modificaciones sin previo aviso.

# CARPETAS DIGI TALES

Contactate



**11-4482-0517**



Cómo enviar tus archivos?

[Descargar Instructivo](#)

**ENTREGA DE 10 A 15 DIAS**  
**Tamaño A4 (31x45cm.) | Solapa Pegada**  
**Ilustración 300grs.**

## SIN LAMINAR

## LAMINADAS OPP BRILLO / MATE FRENTE

Cantidad	4 / 0	4 / 4	4 / 0	4 / 4
1	\$ 4.100	\$ 4.800	\$ 4.300	\$ 5.000
2 - 19	\$ 2.400	\$ 2.900	\$ 2.500	\$ 3.000
<b>20 - 49</b>	<b>\$ 1.600</b>	<b>\$ 2.000</b>	<b>\$ 1.900</b>	<b>\$ 2.100</b>
50 - 99	\$ 1.500	\$ 1.950	\$ 1.650	\$ 2.100
<b>100 - 249</b>	<b>\$ 1.300</b>	<b>\$ 1.700</b>	<b>\$ 1.450</b>	<b>\$ 1.800</b>
250 - 499	\$ 1.200	\$ 1.550	\$ 1.200	\$ 1.780
+ 500	\$ 1.050	\$ 1.400	\$ 1.150	\$ 1.450

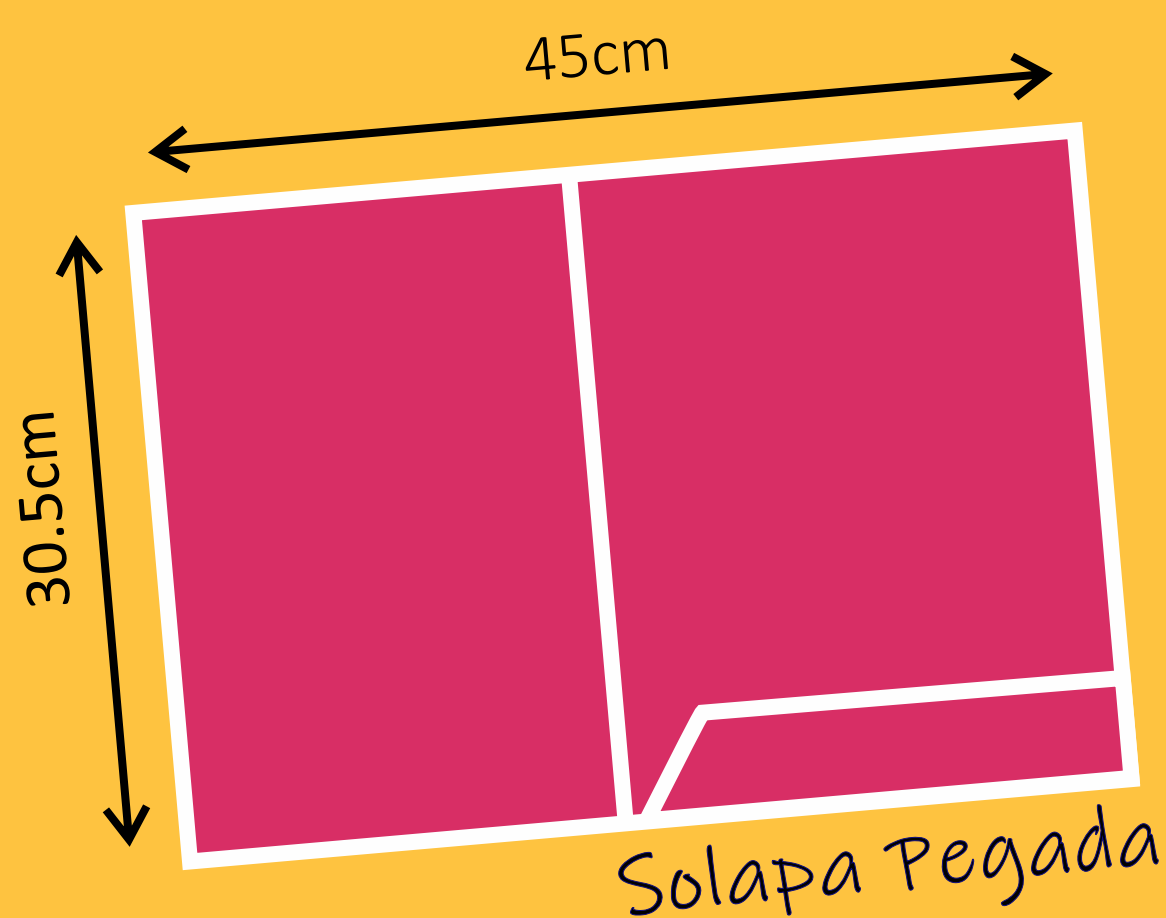

## NUESTROS HORARIOS

Lunes a Jueves de 10 a 18hs.  
 Viernes de 12 a 20hs.  
 Sábados CERRADO



## FORMAS DE PAGO



mercado pago



Efectivo



Transferencia Bancaria



Los pagos a través de cuentas bancarias, contemplan el 21% pertinente al IVA.  
 Pagos a través de Mercado Pago contemplan un 10% adicional.



## ENVIO A CABA SIN CARGO

(Envío sin cargo a partir de \$68.000)

// 1 módulo de tarjetas representa la medida de 9x5cm.

// Los días estipulados son hábiles. No incluye Sábados, Domingos ni feriados.

// No se aceptarán reclamos por trabajos donde los archivos no respeten el instructivo.

// Los precios de esta lista NO INCLUYEN IMPUESTOS, los cuales se adicionarán en caso corresponda.

// Por razones de público conocimiento, los precios de esta lista podrán sufrir modificaciones sin previo aviso.

**faster**

equipo gráfico



**ENTREGA DE 10 A 15 DIAS**  
**Tamaño A4 (31x45cm. c/Solapa de 6cm.)**  
**Ilustración 350grs. | Troqueladas**

Terminación	Impresión	x500	x1.000
Sin Laminar	4 / 0	\$ 523.200	\$ 810.200
	4 / 4	\$ 855.000	\$ 1.100.800
Laminada OPP Brillo / Mate Frente	4 / 0	\$ 660.000	\$ 945.500
	4 / 4	\$ 878.000	\$ 1.140.000
Laminado OPP Mate Frente y Dorso	4 / 0	\$ 773.700	\$ 1.131.600
	4 / 4	\$ 955.700	\$ 1.290.500
Laminado OPP Mate Frente y Dorso Laca UV Sectorizada Frente	4 / 0	\$ 945.000	\$ 1.410.000
	4 / 4	\$ 1.177.000	\$ 1.600.200

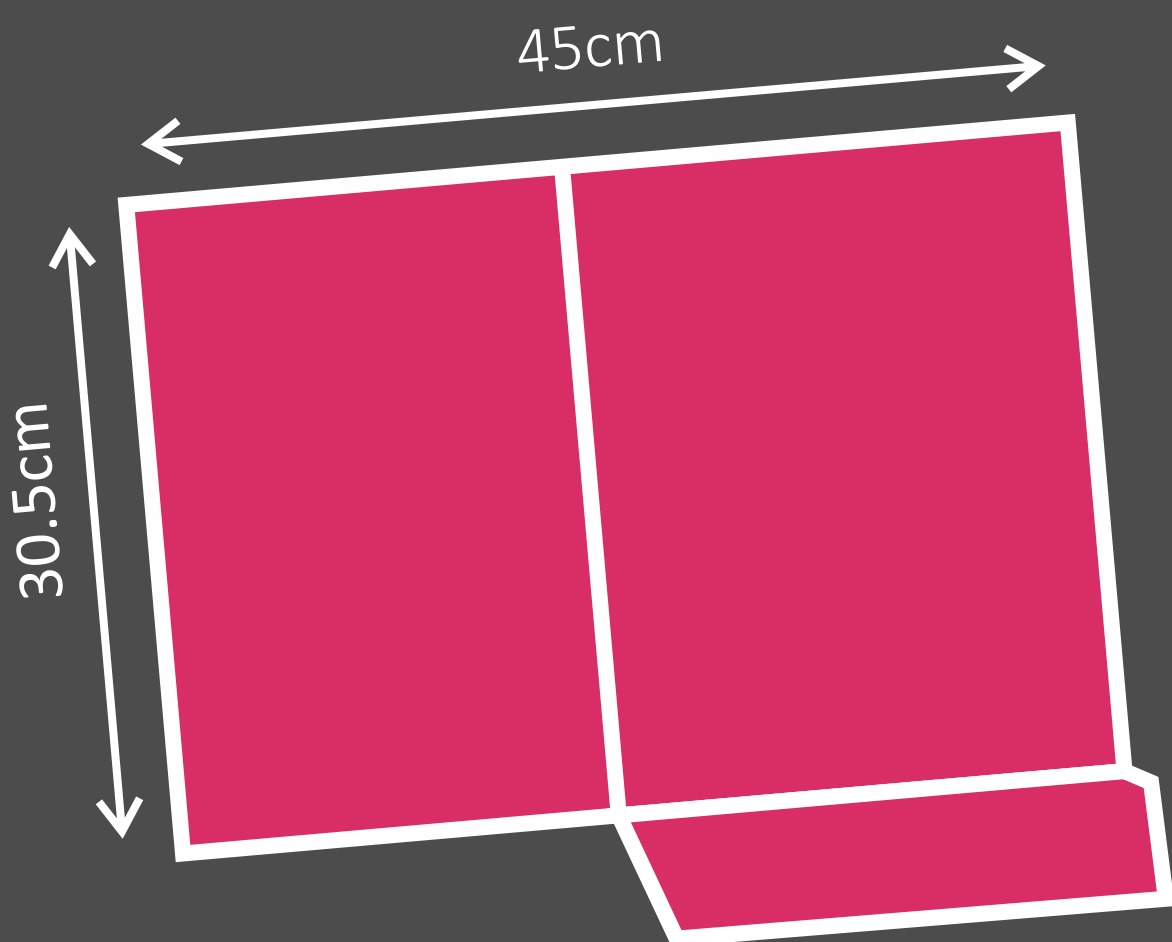

**2 TARJETAS DE REGALO!**

Tamaño 9x5 | Puntas Redondeadas  
 (Según la terminación de la carpeta que elijas)



**DISEÑO DE TROQUEL**

Descargá el diseño del Troquel de la Carpeta

**DESCARGAR**



**ENVIO A CABA SIN CARGO**

(Envío sin cargo a partir de \$68.000)

// 1 módulo de tarjetas representa la medida de 9x5cm.

// Los días estipulados son hábiles. No incluye Sábados, Domingos ni feriados.

// No se aceptarán reclamos por trabajos donde los archivos no respeten el instructivo.

// Los precios de esta lista NO INCLUYEN IMPUESTOS, los cuales se adicionarán en caso corresponda.

// Por razones de público conocimiento, los precios de esta lista podrán sufrir modificaciones sin previo aviso.

# TALONARIOS PRESUPUESTOS & RECETARIOS

Contactate



**11-4482-0517**



Cómo enviar tus archivos?

[Descargar Instructivo](#)

## ENTREGA DE 10 A 15 DÍAS

100 hojas / Emblocado / Papel Obra 75gr

### A todo color (4/0)

Cantidad	10 x 15	10 x 20	15 x 21	20 x 30
1	\$ 7.500	\$ 9.800	\$ 14.300	\$ 27.100
10	\$ 50.000	\$ 65.200	\$ 95.100	\$ 180.700
<b>20</b>	<b>\$ 94.900</b>	<b>\$ 123.800</b>	<b>\$ 180.700</b>	<b>\$ 343.300</b>
50	\$ 229.700	\$ 299.50	\$ 437.500	\$ 831.200
100	\$ 450.000	\$ 586.035	\$ 855.900	\$ 1.626.200

### Blanco y Negro (1/0)

Cantidad	10 x 15	10 x 20	15 x 21	20 x 30
1	\$ -	\$ -	\$ 5.400	\$ 9.800
10	\$ 19.200	\$ 24.700	\$ 35.400	\$ 65.000
<b>20</b>	<b>\$ 36.500</b>	<b>\$ 46.900</b>	<b>\$ 67.300</b>	<b>\$ 123.400</b>
50	\$ 88.300	\$ 113.400	\$ 163.000	\$ 298.700
100	\$ 172.700	\$ 221.800	\$ 318.800	\$ 584.400

#### Adicionales

Detalle	Precios
Puntillado	\$ +10%
Numerado	\$ +15%
Duplicaoado / Triplicado	\$ +20%
Doble Faz	\$ +60%



#### NUESTROS HORARIOS

Lunes a Jueves de 10 a 18hs.  
Viernes de 12 a 20hs.  
Sábados CERRADO



#### FORMAS DE PAGO



Los pagos a través de cuentas bancarias, contemplan el 21% pertinente al IVA.  
Pagos a través de Mercado Pago contemplan un 10% adicional.



## ENVIO A CABA SIN CARGO

(Envío sin cargo a partir de \$68.000)

// 1 módulo de tarjetas representa la medida de 9x5cm.

// Los días estipulados son hábiles. No incluye Sábados, Domingos ni feriados.

// No se aceptarán reclamos por trabajos donde los archivos no respeten el instructivo.

// Los precios de esta lista NO INCLUYEN IMPUESTOS, los cuales se adicionarán en caso corresponda.

// Por razones de público conocimiento, los precios de esta lista podrán sufrir modificaciones sin previo aviso.

**faster**

equipo gráfico

# INSTITUCIONAL

Todos nuestros trabajos, se imprimen con equipos de última generación:

Heidelberg Speedmaster CD 102 4 2005  
Heidelberg GTO 47x65 4 Colores 2001  
Guillotina Gloria 115  
CTP Agfa AVION 2020

Sumada a la sólida experiencia y capacitación de nuestro personal de gestión, diseño y producción, generamos **productos de excelente calidad, a precios diferenciales y tiempo de entrega record!**

## Más soluciones y posibilidades

Agendas	Packaging
Libros	Brouchures
Manteles	Afiches
Alfonbras	Boletas Electorales
Anuarios	Columneros
Manuales	Calendarios
Cajas	Almanaques



📞 4482-0512

📞 11 4482-0512

✉️ [ventas@faster.com.ar](mailto:ventas@faster.com.ar)

🌐 [www.faster.com.ar](http://www.faster.com.ar)

📍 Perú 2679 - San Justo  
Buenos Aires - Argentina

# faster

equipo gráfico