



COMPANY PROFILE

KANTOR JASA SURVEYOR BERLISENSI DWI PUTRA ANANTA DAN REKAN

S.I.A.P (Synergy, Innovative, Accountable, Professional)

Jalan Sidokarto RT 05 RW 29, Sidokarto, Godean, Kabupaten Sleman, Yogyakarta

(Depan SMA Negeri 1 Godean)

Telp : 082323717114 / 085268634870

Website: www.jasaukurranahjogja.com

TENTANG KAMI

KJSB Dwi Putra Ananta & Rekan merupakan badan usaha yang bergerak di bidang Jasa Survey & Pemetaan khususnya di bidang survey pertanahan/kadastral yang telah mendapatkan Ijin Kerja dari Menteri ATR/BPN RI

Pendiri KJSB Dwi Putra Ananta dan Rekan merupakan alumni Departemen Teknik Geodesi dan Geomatika Universitas Gadjah Mada, dengan jumlah personil 30 orang. Dengan semangat gotong royong, kebersamaan & berbekal pengalaman empiris dari setiap personel selama bertahun-tahun serta didukung dengan peralatan survey yang cukup, kami yakin mampu memberikan hasil terbaik bagi mitra usaha dan konsumen yang membutuhkan jasa di bidang Survey & Pemetaan.



VISI

Menjadi Mitra terpercaya, professional, berintegritas dan terkemuka dalam bidang jasa survey pemetaan untuk mendukung pembangunan di Indonesia

MISI

1. Memberikan jasa pelayanan yang cepat, tepat, akurat dan bertanggung jawab
2. Memberikan solusi kadaster dan informasi geospasial yang didukung oleh teknologi terkini
3. Menjadi Mitra terpercaya di bidang jasa survey pemetaan
4. Menyediakan produk dan jasa dengan kualitas kerja yang tinggi sesuai dengan standar, kebutuhan dan kepuasan pelanggan sehingga dapat membangun hubungan jangka panjang yang positif dan produktif
5. Meningkatkan kompetensi anggota Surveyor Berlisensi untuk mendukung tercapainya kepuasan pelanggan

LAYANAN DAN PRODUK

KJSB DWI PUTRA ANANTA DAN REKAN melayani semua jenis pekerjaan pengukuran dan pemetaan yang meliputi ; survey kadastral, survey topografi, pengukuran dan penetapan batas, survey fotogrametri/UAV, survey hidrografi dan lainnya.



SURVEY KADASTRAL

Survey Kadastral merupakan pengukuran untuk menentukan posisi batas kepemilikan tanah / persil dan pengukuran bidang tanah untuk pendaftaran hak atas tanah. Kami menyediakan layanan untuk pengukuran kadastral dengan ditunjang SDM yang memiliki Lisensi Surveyor Kadaster dari BPN.



PRODUK HASIL SURVEY KADASTRAL

Produk Hasil Survey Kadastral kami berupa Luas Bidang Tanah / Area / Lahan , dimensi panjang lebar serta nilai koordinat setiap patok batasnya. Selain itu juga disertai dengan penampakan detail kenampakan alam disekitar nya seperti jalan, irigasi, sungai, selokan dll.

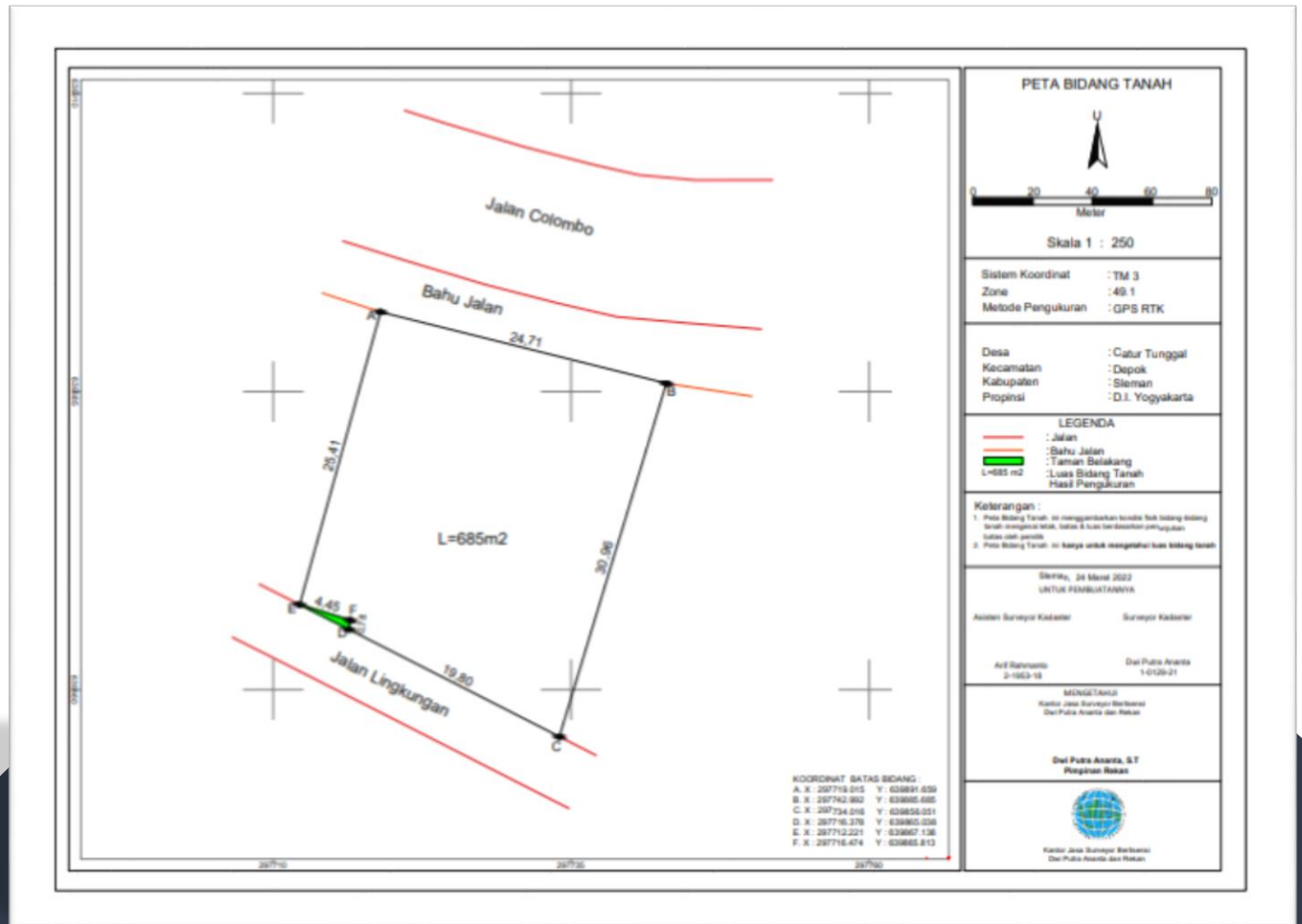



SURVEY TOPOGRAFI

Survey Topografi digunakan untuk memetakan posisi, ukuran dan tinggi keadaan muka tanah baik berupa suatu fitur alami maupun buatan manusia seperti perbukitan, sungai, jalan, bangunan, irigasi, dll. Kami menyediakan layanan berupa pembuatan peta kontur tanah, pengukuran ROW jalan, penghitungan volume galian timbunan, survey jalur listrik, survey jalur pipa, Stake Out Bench Mark / Patok dll

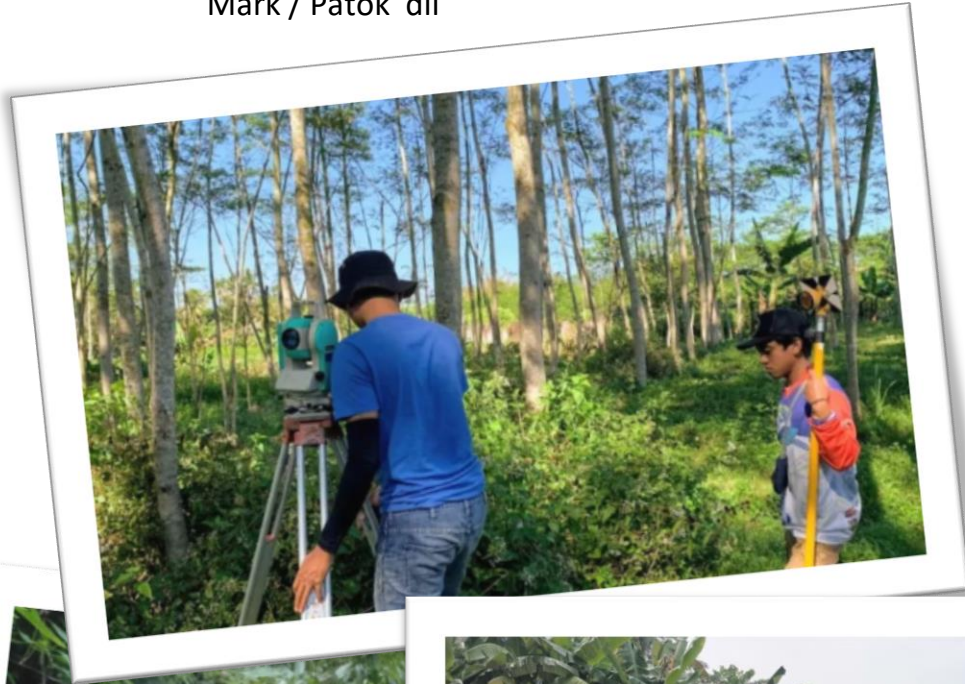

PRODUK HASIL SURVEY TOPOGRAFI

Salah satu produk hasil survey topografi kami yaitu berupa peta kontur. Peta Kontur digunakan untuk identifikasi beda tinggi muka tanah suatu wilayah. Lebih lanjut lagi peta kontur tersebut dapat digunakan untuk perencanaan design bangunan, jalan, irigasi, dan juga sebagai dasar

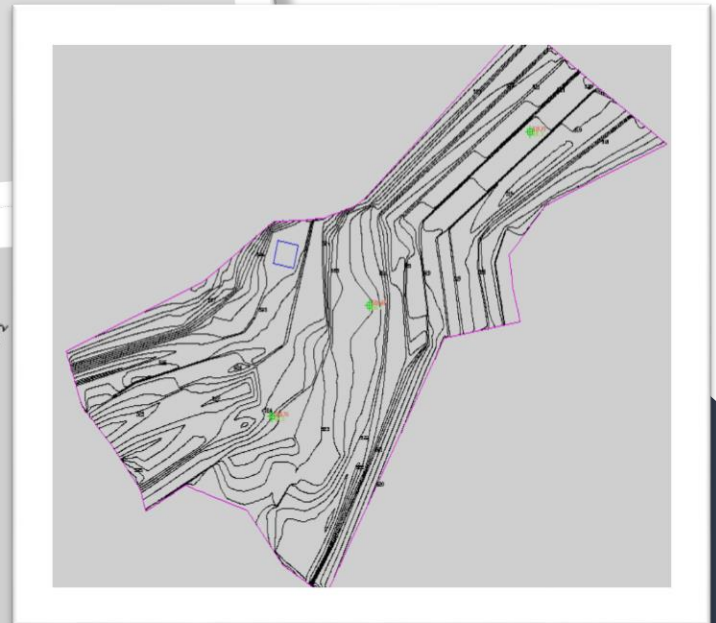



PENGUKURAN DAN PEMASANGAN TANDA BATAS

Kami melayani Pengukuran serta Pemasangan Tanda. Lingkup Kegiatan kegiatan ini antara lain yaitu Pengukuran pengikatan BM ke JKHN, Pengukuran pengikatan titik bantu ke BM, Pengolahan data hasil pengukuran dan Stake Out titik batas. Produk akhir hasil pengukuran berupa tanda batas yang sudah di cor dan diketahui nilai koordinatnya.

PRODUK HASIL PENGUKURAN DAN PEMASANGAN TANDA





SURVEY FOTOGRAMETRI/UAV

Survey Fotogrametri merupakan metode pengambilan data dan informasi spasial permukaan muka bumi melalui foto udara. Metode ini cocok digunakan untuk area lahan yang luas. Kami menyediakan jasa survey fotogrametri dengan menggunakan UAV / Drone. Keunggulan dari metode ini yaitu menghemat waktu & biaya operasional serta dapat menjangkau medan yang sulit & berbahaya.

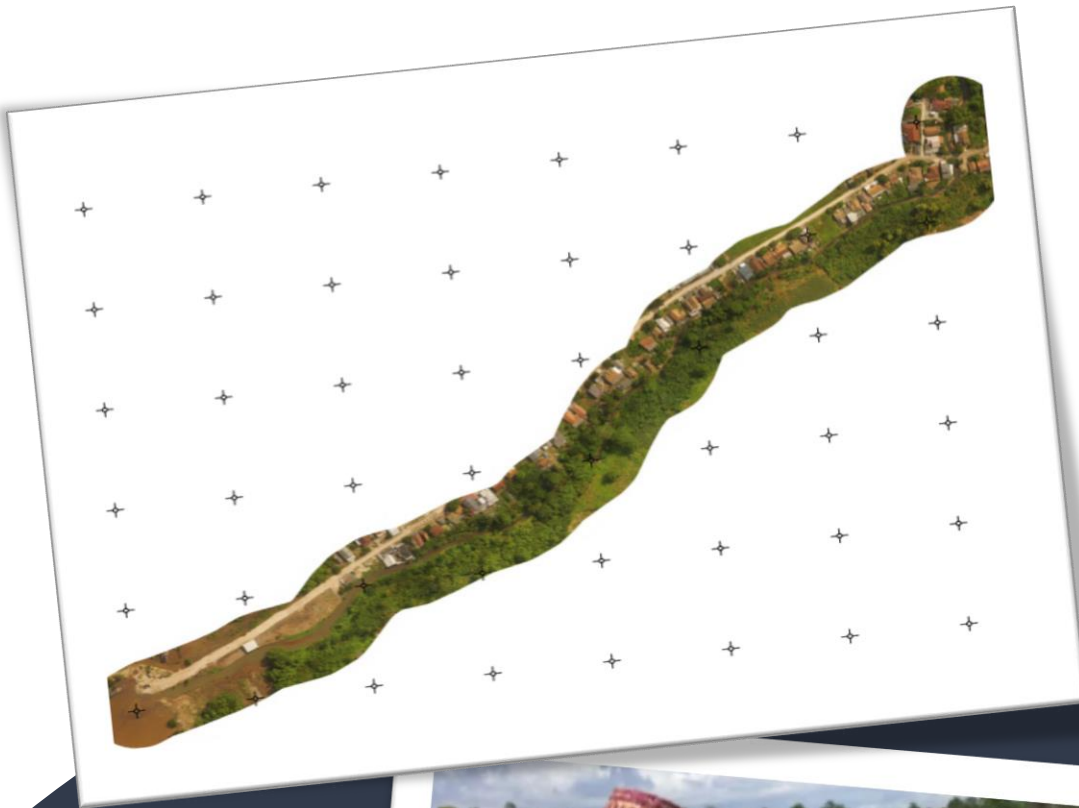

PRODUK HASIL FOTOGRAMETRI/UAV

Salah satu produk hasil survey fotogrametri/UAV kami antara lain pembentukan surface model (DEM/DTM/DSM), orthofoto, dan kontur.



SURVEY HIDROGRAFI

Survey Hidrografi / batimetri adalah teknik mengukur kedalaman di bawah air dan studi tentang tiga dimensi lantai samudra, danau, sungai, maupun waduk. Cakupan kegiatan dalam survey hidrografi juga meliputi pengukuran pasang surut muka air sungai dan laut.

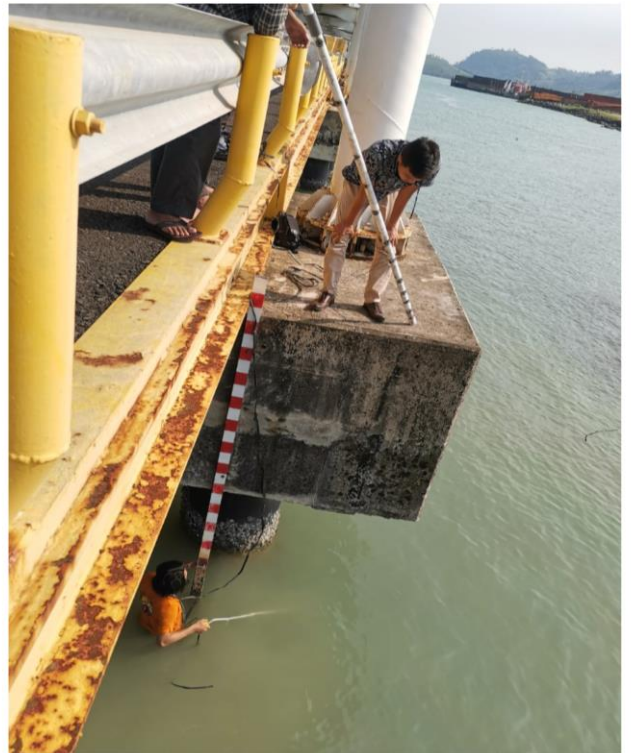

PERALATAN SURVEY

DJI PHANTOM 4 PRO V2 DAN DJI PHANTOM 4 PRO

Spesifikasi:

- Quadcopter Type** : Multi rotor
- Berat Pesawat** : 1,3 kg
- Material** : Plastik
- Jangkauan Jelajah** : 50 km
- Kecepatan Jelajah** : 60 km/jam
- Ketahanan Baterai** : 30 menit
- Resolusi kamera** : 20 MP



TOTAL STATION NIKON DTM 352

Spesifikasi:

Jarak fokus minimum 1.3m

Pengukuran jarak 2.000 m Dengan prisma tunggal

Akurasi $\pm(3+2\text{ppm} \times D)$ mm

Layar Display kedua sisi

Memori titik 10.000 titik Dimensi 168 x 173 x 335mm

Berat 5.3kg

Waktu operasi kira-kira. 16 jam

Pengisi daya baterai 2,0 jam untuk isi ulang penuh



AUTOMATIC LEVEL WATERPASS TOPCON

Spesifikasi:

Jarak fokus minimum 1.3m

Pengukuran jarak 2.000 m Dengan prisma tunggal

Akurasi $\pm(3+2\text{ppm} \times D)$ mm

Layar Display kedua sisi

Memori titik 10.000 titik Dimensi 168 x 173 x 335mm

Berat 5.3kg

Waktu operasi kira-kira. 16 jam

Pengisi daya baterai 2,0 jam untuk isi ulang penuh

GPS GEODETIC CHC I50

Spesifikasi :

Receiver sinyal satelit GPS, GLONASS, BeiDou, dan Galileo)

Koneksi via Bluetooth, Wi-Fi, Radio UHF, dan GSM

Baterai ganda dan HotSwap (dapat ditukar selagi ON)

624 Channels (L1, L2, L2C, L5, E1, E5a, E5b, B1, B2, B3)

Akurasi RTK, Horizontal 8 mm + 1 ppm RMS ; Vertikal 15 mm + 1 ppm RMS;

PPK, Horizontal 3 mm + 1 ppm RMS, Vertikal 5 mm + 1 ppm RMS ; Statik,

Horizontal 3 mm + 0,5 ppm RMS, Vertikal 5 mm + 0,5 ppm RMS

Dimensi 140 mm x 130 mm x 106 mm Berat 1,29 kg

Radio internal, Rx/ Tx: 410 MHz to 470 MHz, 0.5 sampai 2 W, protokol CHC, TT450, Transparent

Format Data, RTCM 2.x, RTCM 3.x, CMR input dan output, HCN, HRC, RINEX 2.11, 3.02, NMEA Output,

Internal memori 8 GB

Baterai 2x 3400 mAh, 7.4 V

Daya tahan baterai 4-7 jam



PERALATAN PENUNJANG

PERSONAL COMPUTER (PC)

Spesifikasi:

Processor	: Intel® Core™ Core i7 13700K
RAM	: 128 GB KIT DDR 5200Mhz
SSD	: NVME 1TB GEN 4
VGA	: MSI RTX 3060 Ti VENTUS 2X OCV1 8GB
PSU	: FSP Hydro GPro 750W 80+ GOLD M



LAPTOP

Prosesor	: Intel® Core™ i5-6200U
Sistem Operasi	: Windows 10 Pro
Kartu grafis	: Intel® Onboard
Memori	: Hingga 16 GB DDR4
Media Penyimpanan	: HDD (500 GB / 1 TB) 5400 rpm
Dimensi (P x L x T)(mm)	: 305.5 x 208.5 x 20.3
Berat	: 2.9 lbs (1.3 kg)
I/O (Input/Output) Port	: 3 x USB 3.0

A3 PRINTER DAN SCANNER EPSON L1455

Spesifikasi:

Metode Cetak	:InkJet
Maks. Besaran Kertas	:A3
Effective Print Resolution	:4800 x 1200 dpi
Kecepatan Cetak B/W	:32 ppm
Kecepatan Cetak Warna	:20 ppm
Konektivitas	:USB, Ethernet, WiFi, Wi-Fi Direct
Scanning Resolution	: 1,200 DPI x 2,400 DPI
Output formats	: BMP, JPEG, TIFF, PDF
Scanner type	: Contact image sensor (CIS)
Dimensi	:666ý x 486 x 418 mm
Berat	:23 kg



PRINTER EPSON L1300

Spesifikasi:

Tipe	: Inkjet Printer
Resolusi	: 5760 x 1440dpi
Kecepatan Cetak (Hitam & Putih)	: 30ppm
Kecepatan Cetak (Warna)	: 17ppm
Tipe Tampilan	: Tiada
Jumlah Kartrid	: 4
Siklus	: 20000halaman
Konsumsi Daya(Standby)	: 6.9W
Volume Cetak Bulanan	: 7100halaman
Konsumsi Daya (Sedang Digunakan)	: 20W



PERSONIL KJSB DWI PUTRA ANANTA DAN REKAN

PENGURUS KJSB DWI PUTRA ANANTA DAN REKAN



DAFTAR PERSONIL KJSB DWI PUTRA ANANTA DAN

No	Nama Pemimpin dan/ Rekan	Nomor Lisensi	Ijazah Terakhir
1	Dwi Putra Ananta	1-0129-21	S1 Teknik Geodesi
2	Muhammad Iqbal Tawakal	1-0033-18	S1 Teknik Geodesi
3	Miftah Al-Ilmi	1-0679-17	S1 Teknik Geodesi
4	Siti Maesaroh	1-0212-19	S1 Teknik Geodesi
5	Wardono	1-0310-18	S1 Teknik Geodesi
6	Lutfi Laudza'i	1-0030-21	S2 Teknik Geomatika
7	Nurul Khabibatul Mustofa	1-0104-23	S1 Teknik Geodesi
8	Arif Rahmanto	2-1953-18	D3 Geomatika
9	Rifqi Sulaiman Febrianto	2-0531-21	D3 Geomatika
10	Soni Wijayanto	2-1444-18	SMK Akuntansi
11	Nurul Indri Astuti	2-2254-19	S1 Teknik Geodesi
12	Eva Widyaningrum	2-0168-22	D1 STPN
13	Indri Artini	2-0172-20	D1 STPN
14	Anggraeni	2-0162-22	D1 STPN
15	Arga Ashar Rifai	2-1446-18	SMK Teknik Otomotif
16	Achrul Syabani	2-1390-18	SMK Geomatika
17	Awang Prayudatama	2-1386-18	SMK Teknik Mesin
18	Johan Nur Destyanto	2-1378-18	SMK Teknik Komputer dan Informatika
19	Chandra Kristiawan	2-0524-21	SMK Geomatika
20	Mustorikhah	2-1384-18	S1 Teknik Geodesi
21	Eka Rahayu Agustin S	2-1385-18	SMK Geomatika
22	Muhammad Fikri Najam	2-2191-19	D3 Geomatika
23	Maria Hana Anistya	2-2140-19	D3 Geomatika
24	Handung Ramadhan Divido	-	S1 Teknik Geodesi
25	Apriadi	-	SMK Teknik Komputer dan Informatika
26	Novi Kurniati	-	S1 Teknik Komputer
27	Nawafudin Arwianto	-	SMK Geologi Pertambangan
28	Guntur Surya Alam	-	SMK Geologi Pertambangan
29	Jefri Tiaranda	-	SMK Teknik Komputer dan Informatika
30	Muhammad Fiqiansyah	-	SMK Teknik Komputer dan Informatika

PENGALAMAN KJSB DWI PUTRA DAN REKAN

No.	Nama Pekerjaan	Pemberi Pekerjaan	Tahun
1.	Pengukuran dan Pemetaan Perumahan di Wonolelo, Bantul Lokasi 2	PT. Gapura Graha Prima	2022
2.	Paket 2 : Jasa Konsultansi Pengukuran Sertifikasi Tanah Jalan Kabupaten	Dinas Pekerjaan Umum Perumahan dan Kawasan Permukiman Kabupaten Kulon Progo, DIY	2022
3.	Pemeriksaan Mutu Pengukuran dan Pemetaan Bidang Tanah PTSL Fase V Kantor Pertanahan Kabupaten Musi Banyuasin	Kantor Pertanahan Kabupaten Musi Banyuasin	2022 - 2023
4	Pemeriksaan Mutu Pengukuran dan Pemetaan Bidang Tanah PTSL PM Fase V Tahun Anggaran 2022 Kantor Pertanahan Kabupaten Kota Palembang	Kantor Pertanahan Kabupaten Kota Palembang	2022 - 2023
5.	Pemeriksaan Mutu Pengukuran dan Pemetaan Bidang Tanah PTSL PM Fase V Tahun 2022 Kantor Pertanahan Kabupaten Empat Lawang	Kantor Pertanahan Kabupaten Empat Lawang	2022 - 2023
6.	Jasa Konsultansi Pengukuran Sertifikasi Tanah paket 3	Dinas Pekerjaan Umum Perumahan dan Kawasan Permukiman Kabupaten Kulon Progo, DIY	2023
7.	Pembuatan Peta Foto Menggunakan Pesawat Udara Nirawak (PUNA) 2331 Ha Dalam Rangka Pendaftaran Tanah Sistematis Lengkap (PTSL) Kantor Pertanahan Kota Palembang Tahun Anggaran 2023	Kantor Pertanahan Kabupaten Kota Palembang	2023
8.	Pemeriksaan mutu Pengukuran dan Pemetaan Bidang Tanah PTSL PM dan Pihak Ketiga Kategori V Fase 6 Tahun 2023 Kantor Pertanahan Kabupaten Wonosobo	Kantor Pertanahan Kabupaten Wonosobo	2023
9.	Pembuatan Peta Foto Menggunakan Pesawat Udara Nirawak (PUNA) 669 Ha Dalam Rangka Pendaftaran Tanah Sistematis Lengkap (PTSL) Kantor Pertanahan Kota Palembang Tahun Anggaran 2023	Kantor Pertanahan Kabupaten Kota Palembang	2023
10.	Pemeriksaan mutu Pengukuran dan Pemetaan Bidang Tanah PTSL PM Fase 6 Kantor Pertanahan Kabupaten Wonosobo	Kantor Pertanahan Kabupaten Wonosobo	2023

LEGALITAS

Akte Notaris No/Tanggal : 22/17 Desember 2021,
Mochamad Dahlan, S.H.

SK Kemenkumham No : AHU-0001233-AH.01.18 Tahun 2021
SK Kepala ATR/BPN RI : 139/SK-300.PU.04.01/II/2022
No Anggota MASKI : 3-202201-0141
NIB : 2212210041833
SKT Kemenkeu RI No : S-20161KT/WPJ.23/KP.0103/2021
NPWP : 53.643.323.8-542.000
Surat Pengukuran PKP : S-418PKP/WPJ.23/KP.0103/2022



KEMENTERIAN HUKUM DAN HAK ASASI MANUSIA
REPUBLIK INDONESIA
DIREKTORAT JENDERAL
ADMINISTRASI HUKUM UMUM

Jl. H.R. Rasuna Said Kav. 6-7 Kuningan, Jakarta Selatan
Telp. (021) 5202387 - Hunting

Nomor : AHU-0001233-AH.01.18 Tahun 2021
Lampiran : -
Perihal : Surat Keterangan Terdaftar
Firma KANTOR JASA SURVEYOR BERLISENSI DWI
PUTRA ANANTA DAN REKAN

Kepada Yth.
Notaris MOCHAMAD DAHLAN S.H.
Jl. Wachid Hasyim no. 51, RT 043, RW
007, Kelurahan Notoprajan, Kecamatan
Ngampilan, Kota Yogyakarta, Propinsi
Daerah Istimewa Yogyakarta, 55262

Sesuai dengan data dalam format Isian Pendaftaran yang disimpan di dalam Sistem Administrasi Badan Usaha berdasarkan Akta Nomor 22 tanggal 17 Desember 2021 yang dibuat oleh Notaris MOCHAMAD DAHLAN S.H. berkedudukan di Kota Yogyakarta, beserta dokumen pendukungnya yang diterima tanggal 21 Desember 2021 mengenai pendaftaran Firma KANTOR JASA SURVEYOR BERLISENSI DWI PUTRA ANANTA DAN REKAN berkedudukan di Kabupaten Sleman telah diterima dan terdaftar dalam Sistem Administrasi Badan Usaha.

Pendaftaran sebagaimana dimaksud di atas mulai berlaku sejak tanggal diterbitkannya Surat Keterangan Terdaftar ini.

Diterbitkan di Jakarta, tanggal 21 Desember 2021

a.n. MENTERI HUKUM DAN HAK ASASI MANUSIA
REPUBLIK INDONESIA
DIREKTUR JENDERAL ADMINISTRASI HUKUM UMUM,

Cahyo Rahadian Muzhar, S.H., LL.M.
19690918 199403 1 001



DICETAK PADA TANGGAL 21 Desember 2021

Pencatatan ini hanya bersifat administratif dan bukan merupakan produk tata usaha negara.

Keputusan Menteri ini di cetak dari
Sistem Administrasi Badan Usaha (SABU)

MOCHAMAD DAHLAN, S.H.
Notaris Kota Yogyakarta



KANTOR
NOTARIS & PEJABAT PEMBUAT AKTA TANAH (P.P.A.T)

MOCHAMAD DAHLAN, S.H.

SK. MENTERI KEHAKIMAN DAN HAK ASASI MANUSIA R.I
NOMOR : C - 1262. HT. 03.01 - Th. 2002

SK. KEPALA BADAN PERTANAHAN NASIONAL R.I
NOMOR 2 - X.A. - 2005

AKTA : PENDIRIAN KANTOR JASA SURVEYOR BERLISENSI
DWI PUTRA ANANTA DAN REKAN

NOMOR : 22

TANGGAL : 17 Desember 2021

Kantor : Jl. KH Wachid Hasyim No. 51 Yogyakarta Telp / Fax (0274) 374437, 372535
Rumah : Jl. Tongkol Raya No.28 Minomartani Yogyakarta Telp.(0274) 882623, 7860373



**KEMENTERIAN AGRARIA DAN TATA RUANG
BADAN PERTANAHAN NASIONAL**

**KEPUTUSAN MENTERI AGRARIA DAN TATA RUANG/
KEPALA BADAN PERTANAHAN NASIONAL
NOMOR :139/ SK-300.PU.04.01/I/2022
TENTANG
SURAT IZIN KERJA
KANTOR JASA SURVEYOR BERLISENSI**

Lampiran Keputusan Menteri Agraria dan Tata Ruang/
Kepala Badan Pertanahan Nasional
Nomor : 139/SK-300.PU.04.01/I/2022
Tanggal : 20 Januari 2022

NO (1)	NAMA PEMOHON/PEMIMPIN KJSB (2)	NAMA KJSB (3)	WILAYAH KERJA (4)
1.	Dwi Putra Ananta	KJSB Dwi Putra Ananta dan Rekan	DI Yogyakarta
2.	Moh Abdul Basyid, Ir, MT	KJSB Basyid Dan Rekan	Jawa Barat
3.	Budi Purwanto	KJSB Budi Purwanto dan Rekan	Jawa Barat
4.	Lilik Supriyanto	KJSB Lilik Supriyanto	Nusa Tenggara Barat

A.N. MENTERI AGRARIA DAN TATA RUANG/
KEPALA BADAN PERTANAHAN NASIONAL
PLT. DIREKTUR JENDERAL SURVEI DAN PEMETAAN
PERTANAHAN DAN RUANG,



Ir. Virgo Eresta Jaya, M.Eng.Sc
NIP. 19690916 199303 1 001

**MASYARAKAT AHLI SURVEY
KADASTER INDONESIA**

Kinanti Building Lt.2 - Jl. Epicentrum Tengah No.3
H.R Rasuna Said - Jakarta



KJSB DWI PUTRA ANANTA DAN REKAN

No Anggota
3-202201-0141
01-02-2024





PEMERINTAH REPUBLIK INDONESIA
PERIZINAN BERUSAHA BERBASIS RISIKO
NOMOR INDUK BERUSAHA: 2212210041833

Berdasarkan Undang-Undang Nomor 11 Tahun 2020 tentang Cipta Kerja, Pemerintah Republik Indonesia menerbitkan Nomor Induk Berusaha (NIB) kepada:

- | | |
|--|--|
| 1. Nama Pelaku Usaha | : Firma KANTOR JASA SURVEYOR BERLISENSI DWI PUTRA ANANTA DAN REKAN |
| 2. Alamat Kantor | : Perumahan North Residence No. A5 , Desa/Kelurahan Margodadi, Kec. Seyegan, Kab. Sleman, Provinsi Daerah Istimewa Yogyakarta, Kode Pos: 55561 |
| No. Telepon | : 085268634870 |
| Email | : kjsbdwiputraanantadanrekan@gmail.com |
| 3. Status Penanaman Modal | : PMDN |
| 4. Kode Klasifikasi Baku Lapangan Usaha Indonesia (KBLI) | : Lihat Lampiran |
| 5. Skala Usaha | : Usaha Mikro |

NIB ini berlaku di seluruh wilayah Republik Indonesia selama menjalankan kegiatan usaha dan berlaku sebagai hak akses kepabeanaan, pendaftaran kepesertaan jaminan sosial kesehatan dan jaminan sosial ketenagakerjaan, serta bukti pemenuhan laporan pertama Wajib Laport Ketenagakerjaan di Perusahaan (WLKP).

Pelaku Usaha dengan NIB tersebut di atas dapat melaksanakan kegiatan berusaha sebagaimana terlampir dengan tetap memperhatikan ketentuan peraturan perundang-undangan.

Diterbitkan di Jakarta, tanggal: 22 Desember 2021

**Menteri Investasi/
Kepala Badan Koordinasi Penanaman Modal,**



Ditandatangani secara elektronik

Dicetak tanggal: 22 Desember 2021

1. Dokumen ini diterbitkan sistem OSS berdasarkan data dari Pelaku Usaha, tersimpan dalam sistem OSS, yang menjadi tanggung jawab Pelaku Usaha.
2. Dalam hal terjadi kekeliruan isi dokumen ini akan dilakukan perbaikan sebagaimana mestinya.
3. Dokumen ini telah ditandatangani secara elektronik menggunakan sertifikat elektronik yang diterbitkan oleh BSrE-BSSN.
4. Data lengkap Perizinan Berusaha dapat diperoleh melalui sistem OSS menggunakan hak akses.





PEMERINTAH REPUBLIK INDONESIA
PERIZINAN BERUSAHA BERBASIS RISIKO
LAMPIRAN
NOMOR INDUK BERUSAHA: 2212210041833

Lampiran berikut ini memuat daftar bidang usaha untuk:

No.	Kode KBLI	Judul KBLI	Lokasi Usaha	Klasifikasi Risiko	Perizinan Berusaha	
					Jenis	Legalitas
1	62019	Aktivitas Pemrograman Komputer Lainnya	Kode Pos: -	Rendah	NIB	Untuk persiapan, operasional, dan/atau komersial kegiatan usaha
2	62090	Aktivitas Teknologi Informasi Dan Jasa Komputer Lainnya	Kode Pos: -	Rendah	NIB	Untuk persiapan, operasional, dan/atau komersial kegiatan usaha
3	63111	Aktivitas Pengolahan Data	Kode Pos: -	Rendah	NIB	Untuk persiapan, operasional, dan/atau komersial kegiatan usaha
4	74202	Aktivitas Angkutan Udara Khusus Pemotretan, Survei Dan Pemetaan	Perumahan North Residence No. A5, Desa/Kelurahan Margodadi, Kec. Seyegan, Kab. Sleman, Provinsi Daerah Istimewa Yogyakarta Kode Pos: 55561	Rendah	NIB	Untuk persiapan, operasional, dan/atau komersial kegiatan usaha
5	62029	Aktivitas Konsultasi Komputer dan Manajemen Fasilitas Komputer Lainnya	Kode Pos: -	Menengah Tinggi	NIB	Untuk persiapan kegiatan usaha
					Sertifikat Standar belum terverifikasi	Untuk persiapan kegiatan usaha
					Sertifikat Standar telah terverifikasi	Untuk operasional dan/atau komersial kegiatan usaha
6	71102	Aktivitas Keinsinyuran dan Konsultasi Teknis YBDI	Kode Pos: -	Menengah Tinggi	NIB	Untuk persiapan kegiatan usaha
					Sertifikat Standar belum terverifikasi	Untuk persiapan kegiatan usaha
					Sertifikat Standar telah terverifikasi	Untuk operasional dan/atau komersial kegiatan usaha

1. Dengan ketentuan bahwa NIB tersebut hanya berlaku untuk Kode dan Judul KBLI yang tercantum dalam lampiran ini.
2. Pelaku Usaha wajib memenuhi persyaratan dan/atau kewajiban sesuai Norma, Standar, Prosedur, dan Kriteria (NSPK) Kementerian/Lembaga (K/L).
3. Verifikasi dan/atau pengawasan pemenuhan persyaratan dan/atau kewajiban Pelaku Usaha dilakukan oleh Kementerian/Lembaga/Pemerintah Daerah terkait.
4. Lampiran ini merupakan bagian tidak terpisahkan dari dokumen NIB tersebut.

1. Dokumen ini diterbitkan sistem OSS berdasarkan data dari Pelaku Usaha, tersimpan dalam sistem OSS, yang menjadi tanggung jawab Pelaku Usaha.
2. Dalam hal terjadi kekeliruan isi dokumen ini akan dilakukan perbaikan sebagaimana mestinya.
3. Dokumen ini telah ditandatangani secara elektronik menggunakan sertifikat elektronik yang diterbitkan oleh BSrE-BSSN.
4. Data lengkap Perizinan Berusaha dapat diperoleh melalui sistem OSS menggunakan hak akses.





KEMENTERIAN KEUANGAN REPUBLIK INDONESIA

DIREKTORAT JENDERAL PAJAK

KANTOR WILAYAH DJP D.I. YOGYAKARTA

KPP PRATAMA SLEMAN

JL. RING ROAD UTARA 10 MAGUWOHARJO, DEPOK, SLEMAN
TELEPON 0274-4333940 FAKSIMILE 0274-4333957 SITUS www.pajak.go.id
LAYANAN INFORMASI DAN PENCAHDUAN KRING PAJAK (021) 1500203
EMAIL pengadu@pajak.go.id, informasi@pajak.go.id

SURAT KETERANGAN TERDAFTAR

Nomor : S-20161KT/WPJ.23/KP.0103/2021

Sesuai dengan Pasal 2 ayat (1) dan Pasal 2 ayat (4) Undang-Undang Nomor 6 Tahun 1983 tentang Ketentuan Umum dan Tata Cara Perpajakan dan perubahannya serta Peraturan Direktur Jenderal Pajak Nomor PER-04/PJ/2020 tentang Petunjuk Teknis Pelaksanaan Administrasi Nomor Pokok Wajib Pajak, Sertifikat Elektronik, dan Pengukuhan Pengusaha Kena Pajak, dengan ini diterangkan bahwa :

1. Nama : KANTOR JASA SURVEYOR BERLISENSI DWI
PUTRA ANANTA DAN REKAN
2. Nomor Pokok Wajib Pajak (NPWP) : 53.643.323.8-542.000
3. Nomor Induk Kependudukan (NIK) : -
4. Kategori : Badan

telah terdaftar pada administrasi Direktorat Jenderal Pajak terhitung sejak 20 Desember 2021 dan memiliki kewajiban perpajakan antara lain:

- a. melakukan pembayaran Pajak Penghasilan (PPH) sendiri dan pelaporan Surat Pemberitahuan (SPT) PPh sebagai Wajib Pajak Orang Pribadi atau Wajib Pajak Badan sesuai dengan Undang-Undang PPh;
- b. melakukan pemotongan dan/atau pemungutan PPh dalam hal Wajib Pajak diwajibkan melakukan pemotongan dan/atau pemungutan PPh sesuai dengan Undang-Undang PPh;
- c. melaporkan usaha untuk dikukuhkan sebagai Pengusaha Kena Pajak dan melakukan pemungutan Pajak Pertambahan Nilai (PPN) dan/atau Pajak Penjualan atas Barang Mewah (PPnBM), dalam hal melakukan penyerahan Barang Kena Pajak dan/atau Jasa Kena Pajak sesuai dengan Undang-Undang PPN dan PPnBM;
- d. melakukan pemungutan PPN dan/atau PPnBM, dalam hal Wajib Pajak Instansi Pemerintah dan Wajib Pajak Badan ditunjuk sebagai Pemungut sesuai dengan Undang-Undang PPN dan PPnBM;
- e. melakukan pembayaran PPN atas Kegiatan Membangun Sendiri dan pemanfaatan di dalam Daerah Pabean atas Barang Kena Pajak Tidak Berwujud/Jasa Kena Pajak dari luar Daerah Pabean yang dilaksanakan sesuai dengan Undang-Undang PPN dan PPnBM; dan/atau
- f. melakukan pembayaran PBB atas objek pajak PBB Sektor Perkebunan, PBB Sektor Perhutanan, PBB Sektor Pertambangan Minyak dan Gas Bumi, PBB Sektor Pertambangan untuk Pengusahaan Panas Bumi, PBB Sektor Pertambangan Mineral atau Batubara dan PBB Sektor Lainnya sesuai dengan Undang-Undang PBB.

Selain kewajiban perpajakan di atas, Wajib Pajak juga memiliki hak perpajakan sesuai peraturan perundang-undangan di bidang perpajakan yang berlaku.

Sleman, 20 Desember 2021

a.n. Kepala Kantor
Kepala Seksi Pelayanan

TTD

Sri Widiyanto



Dokumen ini dikeluarkan secara elektronik dan tidak memerlukan tandatangan. Validasi terhadap data dalam dokumen ini dapat dilakukan melalui url pada QR disertai validasi kode yang tercetak pada bagian bawah QR Code.

*)Jika data diatas sudah tidak sesuai harap melakukan perubahan data di KPP te

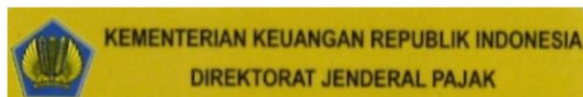

NPWP : 53.643.323.8-542.000
KANTOR JASA SURVEYOR BERLISENSI DWI
PUTRA ANANTA DAN REKAN
PERUMAHAN NORTH RES DENCE NO. A5 RT. 001 RW. 009
MARGODAD, SEYEGAN
KAB. SLEMAN DAERAH IST MEWA YOGYAKARTA



KPP PRATAMA SLEMAN
Terdaftar : 20 Desember 2021



KEMENTERIAN KEUANGAN REPUBLIK INDONESIA
DIREKTORAT JENDERAL PAJAK
KANTOR WILAYAH DJP D.I. YOGYAKARTA
KPP PRATAMA SLEMAN

JL. RING ROAD UTARA 18 MAGUNOHARJO, DEPOK, SLEMAN
TELEPON 0274-4333943 FAKS/FAKLE 0274-4333657 SITUS www.pajak.go.id
LAYANAN INFORMASI DAN PENGADUAN KIRING PAJAK (021) 1500900
EMAIL pengaduan@pajak.go.id, informasi@pajak.go.id

SURAT PENGUKUHAN PENGUSAHA KENA PAJAK
Nomor: S-418PKP/WPJ.23/KP.0103/2022

Sesuai dengan Pasal 2 ayat (2) dan Pasal 2 ayat (4) Undang-Undang Nomor 6 Tahun 1983 tentang Ketentuan Umum dan Tata Cara Perpajakan dan perubahannya serta Peraturan Direktur Jenderal Pajak Nomor PER-04/PJ/2020 tentang Petunjuk Teknis Pelaksanaan Administrasi Nomor Pokok Wajib Pajak, Sertifikat Elektronik, dan Pengukuhan Pengusaha Kena Pajak, dengan ini diterangkan bahwa :

1. Nama : KANTOR JASA SURVEYOR BERLISENSI DWI PUTRA ANANTA DAN REKAN
2. NPWP : 53.643.323.8-542.000

telah dikukuhkan sebagai Pengusaha Kena Pajak sejak 30 Agustus 2022 dengan hak dan kewajiban perpajakan sesuai dengan ketentuan peraturan perundang-perundangan di bidang perpajakan.

Sleman, 30 Agustus 2022

.....n. Kepala Kantor
Kepala Seksi Pelayanan,



Sri Widiyanto

MITRA KAMI



ASOSIASI PROFESI





KJSB DWI PUTRA ANANTA DAN REKAN

Jalan Sidokarto RT 05 RW 29, Sidokarto, Godean, Kabupaten Sleman, Yogyakarta

(Depan SMA Negeri 1 Godean)

Telp : 082323717114 / 085268634870

<https://www.jasaukurtanahjogja.com>