

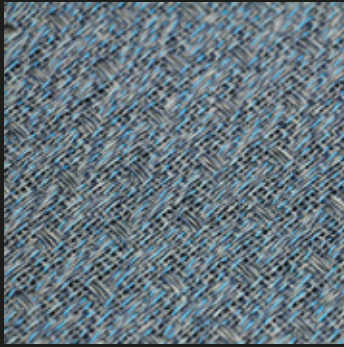



TW!STi

Performance & Design on Woven Vinyl Flooring

RUMBA



Caribbean Sea   
Ref: 8027H



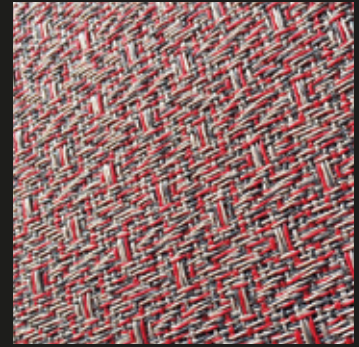

Cuban Cigar   
Ref: 8083H



Havana 
Ref: 8030



Sugar Cane   
Ref: 8029H1



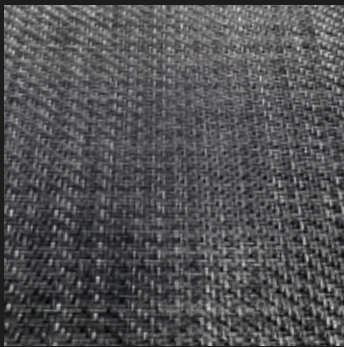

Varadero   
Ref: 8029

SHINING



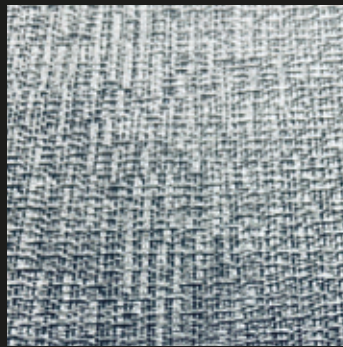

Shooting Star   
Ref: 22028

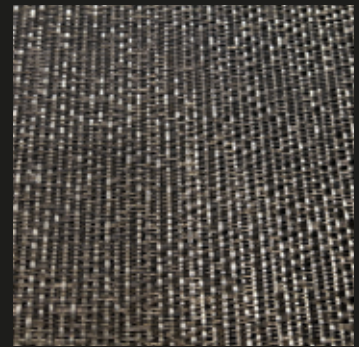

Silverado   
Ref: 8084H



Oyster Shell   
Ref: 8090H

ESSENCIAL



Ash Grey
Ref: 8056H



Desert Ripples
Ref: 8020

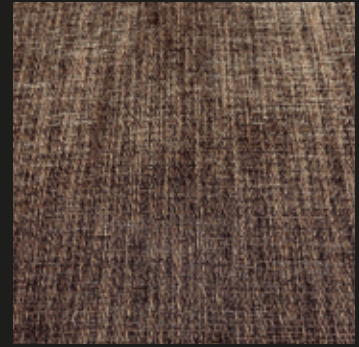

Fashion Brown
Ref: 8089H



Stylish Black
Ref: 8099H

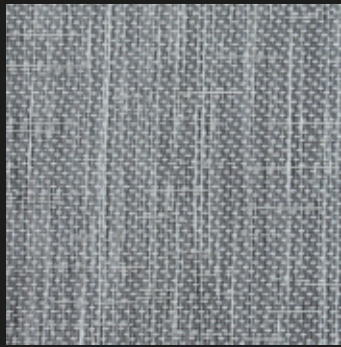

Urban Grey
Ref: 8012H



SOUTHEAST ASIA

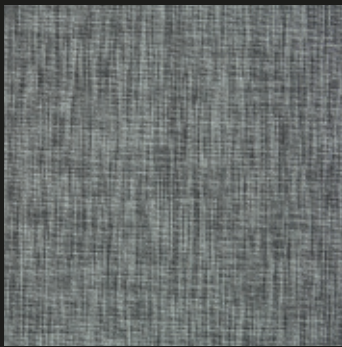

Bali Grey
Ref: 21068



Melaka Beige
Ref: 22016

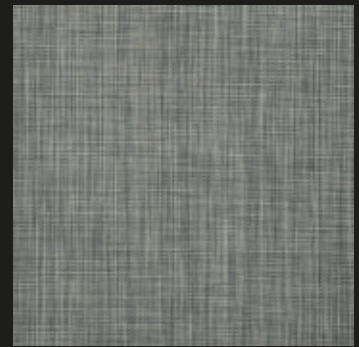

Molucas Grey
Ref: 22014



FISHBONE

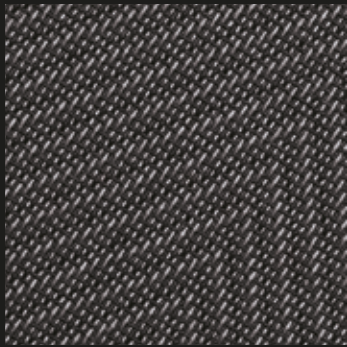

Black Fish
Ref: 21004



Champagne
Ref: 21010



Floral Brown
Ref: 8008

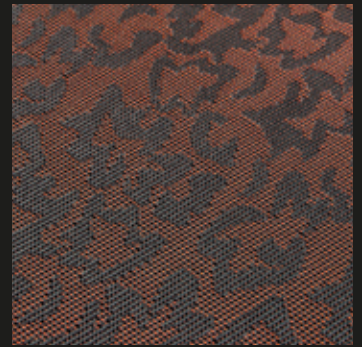

Red Sea
Ref: 8023



EAST AFRICA

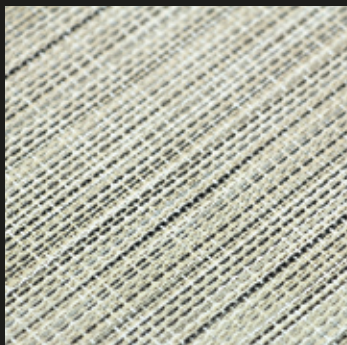

Mombasa
Ref: 21018



Zanzibar
Ref: 22011

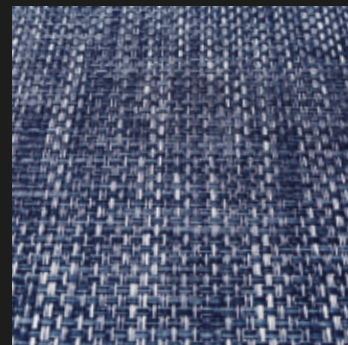

Atlantic Blue
Ref: 44024



Skeleton Coast
Ref: 44055



SOFT

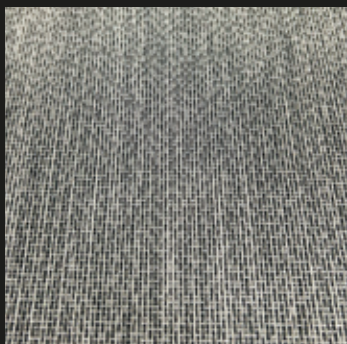

Soft Grey
Ref: 8117



White Sand
Ref: 8095



BARCODE

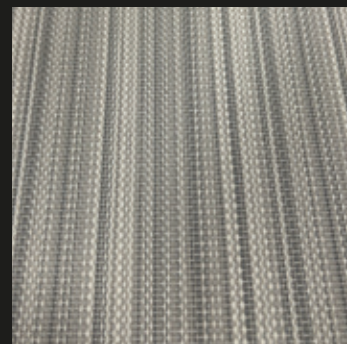

Soft Lines
Ref: 21030



TWISTI - PERFORMANCE & DESIGN EM PAVIMENTOS VINIL TÊXTIL

- Twisti é uma **marca europeia** concebida por uma equipa **com mais de 20 anos de experiência** no mercado dos pavimentos vinil têxtil.
- Com **o melhor desempenho técnico e aliado ao melhor design**, Twisti transmite conforto e exclusividade aos mais diversos tipos de projectos.
- Classe 33, Twisti é indicado para uso comercial intenso.
- Graças à sua composição e ao feltro acústico - camada de PanelSouns®, Twisti **está no topo da sua categoria em termos de redução do impacto do som até 20 dB** e de redução do ruído do tráfego pedonal até 70%.
- Embora ter de ser montado por um profissional, Twisti é fácil de instalar e manter
- Twisti está disponível em mosaicos de 500 x 500 mm e rolos de 2 x 20/25 m.



CARACTERÍSTICAS TÉCNICAS

Designção do Material: Pavimento Vinil Têxtil

Composição: Camada superior vinil têxtil
Camada de interface
Camada de malha fibra de vidro
Camada de suporte de vinil
Camada de feltro acústico de PET PanelSound®

INFORMAÇÕES TÉCNICAS		ROLOS & MOSAICOS
Classificação	EN 685	Classe 33, uso comercial intenso
 Peso	ISO 8543	± 3,5 Kg/m ²
 Espessura	ISO 1765	3,50 - 4,20 mm
 Comprimento do Rolo	EN 426	20 m / 25 m
 Largura do Rolo	EN 426	2 m
 Dimensão do Mosaico	EN 994	500 x 500 mm
 Estabilidade Dimensional	ISO 2551	< 0,25%
 Curvatura	EN 434	< 2 mm
 Cadeira com Rodízios	EN 985	Uso contínuo
 Tensão Corporal	ISO 1815	≤ 2,0KV
 Resistência Térmica	ISO 8302	Adequado para aquecimento de piso
 Solidez da cor à luz	ISO 105-802	> 6
 Propriedade anti-derrapante	EN 13893	> 0,3
 Reação ao fogo	EN 13501-1	Bfl-s1
 Redução do impacto do som	ISO 10140	Até 20 dB
 Redução do ruído da marcha	EPLF 0210 29-3	Até 70%
Densidade de Fumo	ASTM E662	< 450
REACH teste	1907/2006	NO. (6614)008-1228-R2
 Certificação CE	EN 14041 EN 15114	NO. EC. 1282.OA140305.AYD0738
Certificação ISO 9001	ISO 9001:2008	NO. 04514Q20096R0S
Certificação ISO 14001	ISO 14001:2004	NO. 04514E20029R0S

A partir de diferentes lotes de produção, podem ocorrer diferenças na tonalidade da cor do material. Para uma mesma área, recomenda-se a utilização de material do mesmo lote de produção.

O produto final TWISTI é obtido através de uma técnica de tecelagem, não existindo uma perpendicularidade absoluta no pavimento de vinil têxtil, pelo que é possível a ocorrência de deformações no padrão, que são da natureza da produção do material e não são aceites como uma reivindicação. Estas ocorrências conferem o aspeto autêntico de um produto têxtil.