



# EndoMaster

Catálogo  
**Sistema de Imagem  
FHD 3CMOS**

[endomaster.com.br](http://endomaster.com.br)

**SISTEMA DE IMAGEM 3CMOS**

## Monitor HD Medical grade LCD 27"

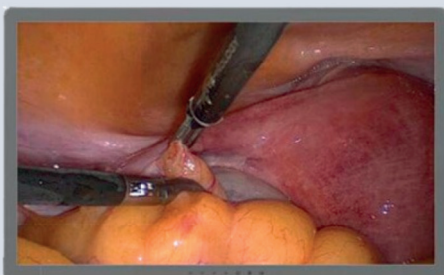

Referência	Descrição	Registro Anvisa
S271P	<p>Monitor de vídeo FULL HD, tela de 27", LED.</p> <p>Conectores de entrada de vídeo: DVI-D, VGA, CVBS, BNC, S-VIDEO, RGBS, BNC, 3G-SDI, BNC.</p> <p>Conectores de saída de vídeo: DVI-D, 3G-SDI.</p> <p>Resolução: 1920x1080.</p> <p>Pixel: 0,3114x0,3114mm.</p> <p>Contraste: 1000:1 Typ.</p> <p>Brilho: 700 cd/m² Typ.</p> <p>Ângulo de visão: 178° Typ.</p> <p>Tempo de resposta: 14 ms Typ.</p> <p>Dimensões sem suporte: 645,25 (L) X 392 (A) X 60 (P) mm.</p> <p>Peso líquido sem suporte: 9,2kg.</p> <p>Opções de montagem: VESA 100x100mm.</p> <p>Requisitos de entrada de energia: DC 24V</p> <p>Consumo de energia: 80 W Max</p> <p>Não acompanha base.</p>	81423030005

## Micro Câmera FULL HD com gravação

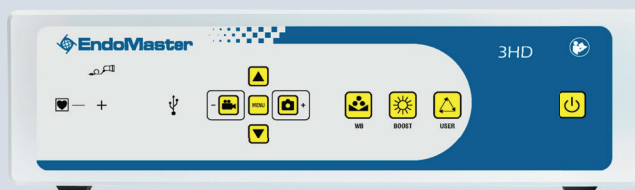

Referência	Descrição	Registro Anvisa
EM-FHD3-REC	<p>Câmera digital de alta resolução, tela widescreen compatível com NTSC/PAL, cabeça de imagem esterilizável. 3 sensores CMOS-FHD de 1/3", cabo de 3 metros, adaptador C-mount universal. Controle automático de obturador, baixa luminosidade. Ideal para endoscopia, menu em português. Recursos incluem ajustes de imagem, função Freeze, WDR, Color Enhancement, suporta até 10 padrões de usuário. Conexão USB para captura de vídeo e imagem, saídas digitais HD, saídas auxiliares. Alimentação elétrica automática. Inclui cabo de alimentação, manual do usuário.</p>	81423030005
MFx-1540-HD14K	<p>Adaptador de Vídeo (Coupler) F=15/30mm - adaptador óptico com ajuste de foco para conexões com endo cameras.</p>	80351900006

## Insuflador de CO2 com aquecimento de serie IS

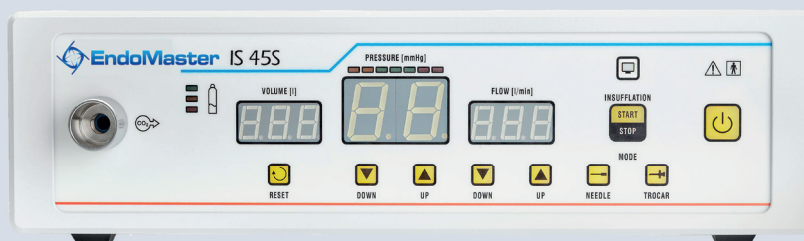

Referência	Descrição	Registro Anvisa
IS-45-H	Insuflador de Co2 de alto fluxo a 45L/min com aquecimento, filtro antibacteriano. Indica o volume infundido e a pressão abdominal ajustável entre 1-31mmHG. Fluxo inicial (Agulha de Veress) de 1-5 L/min, fluxo de reposição (trocater) 6-43L/min programável. Controle automático por microprocessador. Alarmes de segurança. Alívio de sobrepressão. Tensão 100-240VAC, dimensões 330mmx110mmx300mm, peso 7kg. Inclui cabo de força, mangueira de silicone, cabo com conector de aquecimento, filtro antibacteriano e mangueira blindada de conexão com Co2.	80351900009

## Cabo de fibra optica



Referência	Descrição	Registro Anvisa
10-350-250EW1	Cabo de fibra ótica flexível, alta fidelidade na transmissão de luz, capa de silicone autoclavável, conector resistente a 500°C, 3,5mm de diâmetro, 2500mm de comprimento.	80533420057
10-450-250EW1	Cabo de fibra ótica flexível, alta fidelidade na transmissão de luz, capa de silicone autoclavável, conector resistente a 500°C, 4,9mm de diâmetro, 2500mm de comprimento.	80533420057

## Fonte de luz LED

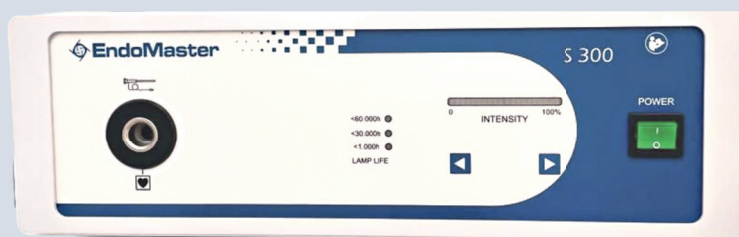

Referência	Descrição	Registro Anvisa
LED-ES300S	Fonte de luz LED 60.000 horas de vida útil. Temperatura de cor: 6.000K +/- 500K. Potência: superior a Xenon 300W. Economia de 80% em comparação com Xenon. Horímetro para contar horas de uso. Mostrador de intensidade: Barra de 0 a 100%. Aplicação em endoscopia rígida e flexível Ideal para iluminar cavidades que requerem máxima luz e melhorar a performance de câme-	80351900016

## Armário para sistema de video



GAVETA PADRÃO



KIT LCD BRAÇO ARTICULAR



CONJUNTO RODIZIO

Referência	Descrição	Registro Anvisa
VLF-B55	Estrutura rígida e resistente Laterais e portas de aço carbono reforçado Portas com chaves e abertura de 270° com trava Quatro rodízios hospitalares de 100mm, dois com freio Prateleiras de aço dobradas com reforços Furos internos para ajustar a altura das prateleiras Pintura eletrostática a 200°C, cor branca texturizada Compatível com braço articulado para monitores e outros acessórios opcionais Kit para Monitor de Grau Médico com braço articulado para suporte de monitores VESA 75x75 e 100x100mm Gaveta opcional de aço com corredeiras telescópicas e puxador embutido.	ISENTO
GAVETA55	Gaveta padrão.	ISENTO
KIT-LCD560	KIT para Monitor LCD x armário modelo VLF-B55, com braço articulado.	ISENTO
VLF-RODIZIO	Jogo de rodízios c/ travas.	ISENTO

Endo Master Com. de Equip. Ópticos e Científicos LTDA - EPP

CNPJ: 05.785.287/0001-26

Rua Diógenes de Lima, 60 - Pq. Peruche - São Paulo-SP - CEP: 02535-060

Responsável Técnico: Daniela Ribeiro - CRF/SP: 51.822

orcamentos@endomaster.com.br



[endomaster.com.br](http://endomaster.com.br)

