



PERUÍBE, 2025

FUNDADORA

A Dra. Andreia Salvador Martins Machado é a idealizadora e presidente do Instituto Salvador, referência regional no atendimento humanizado a pessoas com dores crônicas, fibromialgia, deficiências físicas e desafios emocionais. Fisioterapeuta, professora e pesquisadora, é especialista em reabilitação e criadora do Método Dança Reabilitação, abordagem inovadora que integra movimento, consciência corporal, técnicas de fisioterapia e princípios filosóficos para restaurar autonomia, aliviar dores e promover bem-estar global.

Com formação multidisciplinar, atuando há mais de 20 anos nas áreas da saúde, artes e educação, Dra. Andreia desenvolveu projetos pioneiros levando à inclusão e à democratização do cuidado. .

Doutora pela UNIFESP, reconhecida por sua sensibilidade e liderança, tem se dedicado a transformar a realidade de centenas de pessoas na Baixada Santista e Vale do Ribeira, oferecendo atendimento acessível, ações comunitárias, formação profissional e programas de prevenção em saúde. Mais do que uma gestora, Dra. Andreia é uma referência humana para a comunidade: integra técnicas terapêuticas com filosofia de vida, promove escuta ativa, fortalece vínculos e inspira superação.





INSTITUTO SALVADOR

O Instituto Salvador é uma Organização da Sociedade Civil dedicada à promoção da saúde, reabilitação, inclusão social, cultura e bem-estar comunitário, atuando de forma interdisciplinar e humanizada. Formalizado em 2024, porém resultado de mais de duas décadas de práticas e ações sociais, o Instituto consolidou-se como referência em Peruíbe e região no atendimento de pessoas com dores crônicas, idosos, mulheres, pessoas com deficiência e grupos vulneráveis.

No período avaliado, o Instituto Salvador realizou **4.867 atendimentos**, superando amplamente as expectativas iniciais e refletindo o crescimento contínuo da demanda por práticas integrativas, atividade física adaptada, reabilitação, esporte inclusivo, rodas terapêuticas, educação em saúde e apoio psicossocial.

Além dos atendimentos, o Instituto desenvolveu **23 eventos oficiais** ao longo do ano — incluindo ações comunitárias, eventos temáticos, campanhas de saúde, apresentações culturais, datas comemorativas e atividades de promoção da inclusão — atingindo centenas de pessoas em diferentes territórios da cidade.

Foram desenvolvidos ainda **7 cursos, oficinas e capacitações**, abrangendo formação profissional, economia criativa, artesanato, empreendedorismo, reaproveitamento de alimentos e o curso de Pilates Solo, fortalecendo o protagonismo social, a autonomia financeira e o acesso à formação continuada. Além disso, o Instituto participou de 12 ações externas em escolas, hospitais, unidades de saúde, centros comunitários e espaços culturais, ampliando seu alcance e aproximando o cuidado das realidades territoriais mais vulneráveis..

INSTITUTO SALVADOR

Esses resultados são fruto de uma sólida rede de cooperação, com destaque para a Faculdade Peruíbe, parceira estratégica que oferece bolsas de estudo aos participantes do Instituto, possibilitando acesso à educação e transformação social. A instituição também mantém programas de estágio em diversas áreas, fortalecendo a integração entre ensino, extensão e responsabilidade comunitária. Somam-se a essa articulação as parcerias com as **Secretarias Municipais de Educação, Saúde, Cultura, Esportes, Emprego e Comércio; SEBRAE; PRODEP (Lama Negra)**; além de empresas, comércio local, conselhos municipais, coletivos e instituições sociais, ampliando o impacto e a presença do Instituto nas políticas públicas locais.

A relevância desse trabalho é reforçada pelos dados epidemiológicos: segundo o IBGE (PNAD, 2023), 37,8% dos brasileiros convivem com dor crônica, e mais de 18,6 milhões têm algum tipo de deficiência. Em Peruíbe, mais de 18% da população é idosa, o que aumenta a incidência de fibromialgia, artrite, artrose, limitações funcionais, depressão e outras síndromes dolorosas. A demanda crescente por serviços humanizados, preventivos e inclusivos evidencia o papel essencial desempenhado pelo Instituto Salvador.

O Instituto tornou-se a única referência da Baixada Santista especializada no atendimento gratuito e multidisciplinar para pessoas com fibromialgia e dor crônica, atuando em conformidade com a Lei Municipal nº 3.790/2019, que institui o Dia Municipal de Conscientização da Fibromialgia, e com a Lei Federal nº 15.176/2025, que reconhece oficialmente a fibromialgia como deficiência e garante atendimento prioritário às pessoas acometidas. =

Cumpre ainda as diretrizes da Lei

Municipal nº 4.793/2025, assegurando acolhimento e continuidade de cuidado às pessoas encaminhadas pelo

AMFITTO (Ambulatório Municipal de Fisioterapia, Fonoaudiologia e Terapia Ocupacional).



INSTITUTO SALVADOR



Com equipe técnica especializada, o Instituto Salvador integra fisioterapia avançada, dança reabilitação, práticas integrativas, psicologia, educação em saúde e atividades físicas adaptadas, oferecendo atendimento baseado em evidências e promovendo autonomia, funcionalidade e qualidade de vida.

O compromisso com a inclusão também se estende ao acompanhamento contínuo das diretrizes do CMDCA, fortalecendo ações voltadas à saúde mental, convivência, cultura, esporte e proteção de crianças, adolescentes e suas famílias.

Em 2025, o Instituto celebrou importante avanço institucional ao ser vencedor do Edital de Chamamento Público do Esporte 001/2025, nos Módulos 6 (Esporte Adaptado e Tênis de Mesa) e 9 (Xadrez, Dama, Ginástica Rítmica e Recreação), permitindo ampliar significativamente as ações em 2026 com novos núcleos de atendimento, descentralização territorial e fortalecimento do esporte como ferramenta de saúde, inclusão e transformação social.



INSTITUTO SALVADOR

1.2 SALAS DE ATENDIMENTO

Atualmente realizamos as atividades na Rua Erminia, 205 – Bairro Três Marias – Peruíbe/SP, com duas salas/consultório para atendimento, recepção, salão, banheiros masculino e femininos adaptados e quadra.

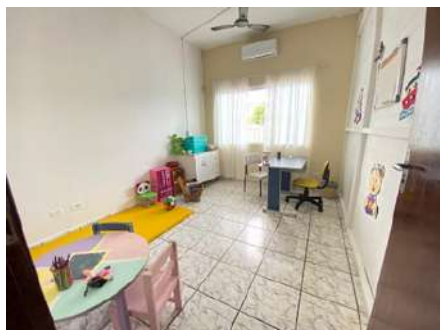
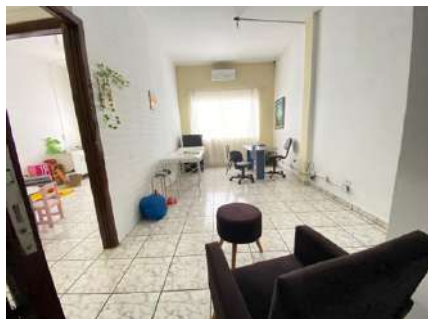

2. GRADE DE HORÁRIO E AULAS

DATA	HORARIO	ATIVIDADE	PUBLICO	PROFESSOR / RESPONSÁVEL	ESPAÇO
SEGUNDA	16:30 às 17:30	MEDITAÇÃO E FILOSOFIA	VARIADO	LAMA DORDJE	SALA MEDITAÇÃO
TERÇA	15:00 às 17:00	ATIVIDADE FÍSICA PARA CADEIRANTES	VARIADO	PROF GABRIEL	QUADRA
TERÇA	16:00 às 17:00	TREINO FUNCIONAL	TODAS AS IDADES	ISABELA	SALAO
QUARTA	MANHA	CONSULTA E AVALIAÇÕES	VARIADO	DRA ANDREIA	SALA FÍSIO
QUARTA	13:00 às 17:00	ATENDIMENTO DE PSICANÁLISE	ADULTOS E IDOSOS	LAMA DORDJE	SALA FÍSIO
QUARTA	15:00 às 17:00	GRUPO TERAPÊUTICO	MULHERES	DRA. SANDRA	SALAO
QUINTA	15:00 às 17:00	ATIVIDADE FÍSICA PARA CADEIRANTES	VARIADO	PROF GABRIEL	QUADRA
QUINTA	16:00 às 17:00	TREINO FUNCIONAL	TODAS AS IDADES	ISABELA	SALAO
SEXTA	MANHA	ATENDIMENTO SOCIAL FISIOTERAPIA	ADULTOS / CRIANÇAS	DRA. DEBORA	SALA FÍSIO
SEXTA	9:00 às 10:00H	DANÇA REABILITAÇÃO	MULHERES	DRA ANDREIA	SALAO
SEXTA	9:00 às 12:00H	ACUPUNTURA	VARIADO	ANA	SALA FÍSIO
SEXTA	10:00 às 11:00 H	PILATES	MULHERES	DRA ANDREIA	SALAO

Meditação e Filosofia de Vida – Segundas às 16h30

Encontros semanais conduzidos pelo Lama Dordje, com foco em atenção plena, respiração consciente, equilíbrio emocional e práticas de autoconhecimento. A atividade favorece calma mental, redução de estresse e melhora da qualidade de vida dos participantes.



DANÇA REABILITAÇÃO – SEXTAS ÀS 9H

Método terapêutico criado pela Dra. Andreia Salvador, voltado para pessoas com dores crônicas, fibromialgia, limitações funcionais e idosos.

As aulas utilizam movimentos de dança para melhorar mobilidade, aliviar tensões, estimular coordenação motora e fortalecer a autoestima.



AULAS DE GINÁSTICA E GRUPOS TERAPÊUTICOS COLUNA, JOELHO E OMBRO – 15H

Atividade voltada à reabilitação funcional, prevenção de dores e fortalecimento muscular. Os grupos realizam exercícios específicos orientados por profissionais especializados, proporcionando melhora da postura, mobilidade e autonomia no dia a dia.



PILATES – SEXTAS ÀS 10H

Prática que integra respiração, controle corporal e fortalecimento do core. Auxilia na redução de dores crônicas, melhora da funcionalidade e equilíbrio. Indicado para todas as idades e condições físicas.



RODA TERAPÊUTICA DE MULHERES QUARTAS ÀS 15H

Conduzida pela Dra. Sandra Broggio, essa roda oferece acolhimento, escuta ativa e trocas de experiências entre mulheres. O espaço promove fortalecimento emocional, apoio social, empatia e autonomia. Inclui a participação de estagiários de psicologia da FASUPI – Faculdade Sul Paulistana de Itanhaém.



FISIOTERAPIA - SEXTAS-FEIRAS

Sessões individuais e em grupo realizadas por fisioterapeutas, com foco em reabilitação, controle da dor, prevenção de lesões e melhora da qualidade de vida. Inclui avaliações, condutas específicas e acompanhamento contínuo.



AVALIAÇÃO FÍSICA

Análise funcional e postural utilizada para orientar programas de exercícios, reabilitação e práticas corporais, garantindo segurança e eficácia durante as atividades.



AVALIAÇÃO NUTRICIONAL E ORIENTAÇÕES EM GRUPO

Atividade conduzida por nutricionistas, com foco na educação alimentar, prevenção de doenças, escolhas saudáveis e acompanhamento nutricional individualizado. Dra Alessandra



PRÁTICAS INTEGRATIVAS

Incluem acupuntura, auriculoterapia, massoterapia e outras práticas terapêuticas que promovem relaxamento, equilíbrio físico e mental.



ESPORTES E ATIVIDADE FÍSICA ADAPTADA TERÇAS E QUINTAS ÀS 15H

Programa destinado a cadeirantes, amputados e pessoas com mobilidade reduzida. As aulas estimulam autonomia, participação social, força, coordenação e confiança, promovendo inclusão esportiva acessível.





RODA DE CONVERSA – LAMA DORDJE

Espaço de diálogo, reflexão e desenvolvimento humano, no qual os participantes compartilham vivências e recebem orientações de filosofia de vida, ampliando consciência e bem-estar emocional.



AULA DE ARTESANATO - QUINTAS-FEIRAS 14:30H



Encontros criativos conduzidos pela professora Vânia, que combinam arte, terapia em grupo e convivência. A oficina estimula habilidades manuais, interação social e expressão emocional.



ATIVIDADES VARIADAS DURANTE O ANO

Vivências de movimento, ritmos, sapateado, coordenação motora e atenção plena. Cada encontro integra corpo e mente, promovendo bem-estar global

SURF ADAPTADO

Vivência realizada em parceria com a Escolinha de Surf da Prefeitura de Peruíbe, Secretaria de Esportes, Acessibilidade e Assistência Social. Proporciona inclusão, superação de barreiras e experiências transformadoras para pessoas com deficiência.



Relato do Roberto: “Após 20 anos finalmente pude entrar no mar novamente.”



ATIVIDADES VARIADAS DURANTE O ANO

GINÁSTICA RÍTMICA E TREINO DE RITMO

Atividade direcionada ao desenvolvimento motor, coordenação, equilíbrio e expressão corporal, especialmente voltada para idosos e pessoas com mobilidade reduzida. E trabalhar com atenção plena e memória.



TÊNIS DE MESA

Atividade recreativa e de estimulação cognitiva que melhora atenção, reflexos e socialização. Adaptada para diferentes faixas etárias e condições físicas.



DIA DE JOGOS, MEMÓRIA E COORDENAÇÃO

Encontros integrativos com atividades cognitivas como xadrez, damas e exercícios de raciocínio, essenciais para manutenção da saúde mental e prevenção de declínio cognitivo.



RITUAL DO CHÁ

Vivência meditativa que integra concentração, automonitoramento emocional e práticas de atenção plena por meio do ritual do chá. Fortalece equilíbrio mental e consciência corporal com Prof Lama Dordje mestre tibetano.





INSTITUTO SALVADOR

EVENTOS 2025

3. EVENTOS REALIZADOS EM 2025

Nº	Evento	Data	Tipo	Público	Observações
1	Semana da Mulher – Câmara Municipal	13/03/2025	Saúde / Palestra	~60	Palestra motivacional
2	Evento com Viver – Prefeitura	11/04/2025	Autoconhecimento	80–120	Dança e práticas
3	Hospital Regional – Dia da Mulher	13/04/2025	Saúde	~80	Atendimento profissionais
4	Peça “Marias: Um Grito no Escuro”	15/04/2025	Cultura / Inclusão	100–150	Teatro inclusivo – Atriz
5	Dia Mundial da Criatividade	24/04/2025	Cultura / Saúde	80–150	Dança, palhaçoterapia
6	Páscoa Solidária com FPBE	Abril	Social	~320	Abrigo, casa de repouso e festa
7	Treinamento de Autoconhecimento	Maio	Saúde Mental	40–80	3 encontros – Sec. Educação
8	Dia da Fibromialgia e FPBE	09/05/2025	Saúde / Conscientizaçã	~500	PLCs, atividade física e
9	1ª Festa Junina	19/07/2025	Cultura / Comunidade	150–250	Primeira festa
10	Formação Pilates Solo	28/07/2025	Capacitação	20–35	Curso profissional
11	Palestra Fibromialgia – Piracicaba	13/08/2025	Saúde / Direitos	100–200	Ação regional
12	Evento Viver Bem É Para Todos	18/08/2025	Saúde / Cultura	200–300	Parceria Sec. Cultura
13	Curso de Reaproveitamento	Setembro	Capacitação	20–40	4 encontros
14	Tribuna Livre – Câmara de Peruipe	17/09/2025	Institucional	40–100	Dra. Andreia Salvador
15	Homenagem Profissional de Ed	19/09/2025	Homenagem e Inclusão –	~300	Parceria com Sec. Esportes e
16	Dia Nacional da Luta da Pessoa com	21/09/2025	Inclusão / Direitos	200–400	CONDEF e Prefeitura
17	Mini Museu das Ruínas do Abarebebê	16/10/2025	Cultura / Educação	80–150	Parceria FPBE

RELATÓRIO DOS EVNTOS REALIZADOS

1. Virada Inclusiva – 06/12 – Praça da Matriz

Descrição Geral: Evento municipal organizado pelo CONDEF em comemoração ao Dia Mundial da Pessoa com Deficiência.

Tema: “Direito de Ser, Viver e Protagonizar”.

Ações Realizadas: Apresentações artísticas e vivências inclusivas; Atividades conduzidas por pessoas com deficiência; Rodas de conversa, depoimentos e ações de sensibilização.

Participação do Instituto Salvador: Atividades corporais, dança, práticas integrativas e acolhimento. Representação técnica e institucional ao lado da Faculdade Peruíbe.

Realização e Parcerias: CONDEF, Prefeitura de Peruíbe, Instituto Salvador e Faculdade Peruíbe

Impacto: Fortalecimento da agenda de inclusão no município e Ampliação da visibilidade das ações do Instituto como entidade de referência em PCD.



RELATÓRIO DOS EVNTOS REALIZADOS

2. Dia de Roda, Diversão e Acolhimento – 03/11

Descrição Geral: Ação comunitária voltada à convivência, acolhimento e inclusão.

Ações Realizadas: Dinâmicas de acolhimento, brincadeiras, roda de conversa e vivências corporais.

Parcerias: Projeto Laço Sem Nó, AMEP e Instituto Salvador

Impacto: Fortalecimento de vínculos familiares e sociais, apoio emocional e inclusão.



3. Festa de Halloween – 01/11

Descrição Geral: Evento de integração e recreação com participação de crianças, famílias e comunidade.

Ações Realizadas: Dança, fantasias, brincadeiras, vivências lúdicas e celebração temática.

Impacto: Promoção de lazer, alegria e convivência intergeracional.



RELATÓRIO DOS EVNTOS REALIZADOS

4. Outubro Rosa no Instituto Salvador – 17/10

Descrição Geral: Manhã de cuidado integral voltada à saúde da mulher.

Ações Realizadas: Palestra sobre prevenção e autocuidado. Orientações sobre autoexame. Aula de dança. Acupuntura e outras práticas integrativas.

Parcerias: Instituto Salvador e Faculdade Peruíbe (apoio técnico)

Impacto: Fortalecimento das ações de prevenção e promoção da saúde feminina no município.



5. Dia das Crianças – 10/10

Descrição Geral: Ação comemorativa com brincadeiras, dança e integração.

Ações Realizadas: Dança, recreação, atividades lúdicas, distribuição de guloseimas.

Impacto: Proporcionou um dia de alegria e inclusão para nossos idosos atendidos.



RELATÓRIO DOS EVNTOS REALIZADOS

6. Dia Nacional da Luta da Pessoa com Deficiência – 21/09

Descrição Geral: Evento com enfoque na conscientização e defesa dos direitos da pessoa com deficiência.

Ações Realizadas: Ato público, fala institucional, atividades inclusivas e sensibilização social.

Realização: CONDEF

Parcerias: FPBE, Prefeitura, Instituto Salvador

Impacto: Reforço da luta por acessibilidade e respeito. Visibilidade às condições de cadeirantes, amputados, autistas e pessoas com dor crônica.



7. Dia do Profissional de Educação Física – 15/09

Destaque na atividade foi levar a publico da vivência de esportes adaptados

Descrição Geral: Evento de homenagem aos profissionais da área.

Ações Realizadas: Cerimônia de reconhecimento e entrega de homenagens.

Parcerias: FPBE, CREF, Secretaria de Esportes

Impacto: Valorização da categoria e fortalecimento da relação entre Instituto e profissionais de EF.



RELATÓRIO DOS EVNTOS REALIZADOS



8. Evento “Viver Bem é Para Todos” – 18/08

Descrição Geral: Evento municipal com foco em cultura, bem-estar e saúde.

Ações Realizadas: Aulas de dança. Massoterapia. Auriculoterapia. Aferição de pressão. Orientações em saúde.

Realização: Secretaria de Cultura

Parcerias: Prefeitura de Peruíbe, Instituto Salvador e FPBE

Impacto: Atendimento ampliado à comunidade e fortalecimento das práticas integrativas.



RELATÓRIO DOS EVNTOS REALIZADOS



9. 1º Arraiá / Festa Junina – 19/07

Descrição Geral: Primeira edição da festa junina do Instituto Salvador.

Ações Realizadas: Dança, brincadeiras, bingo, comidas típicas, integração da comunidade.

Impacto: Fortalecimento de laços comunitários e celebração cultural.



10. Dia da Fibromialgia – 09/05

Descrição Geral: XII Encontro de Conscientização da Fibromialgia e Dores Crônicas.

Ações Realizadas: Aulas de ginástica, tai chi, dança, pilates e yoga. Massagem, auriculoterapia, aromaterapia. Avaliação postural e de enfermagem. Orientações jurídicas e de direitos sociais.

Parcerias: FPBE, Prefeitura (Saúde, Cultura, Esportes, Empregabilidade)

Impacto: Maior evento da região para pessoas com dor crônica. Ampliação da visibilidade da fibromialgia.



RELATÓRIO DOS EVNTOS REALIZADOS



11. DIA MUNDIAL DA CRIATIVIDADE – 24/04

Ações Realizadas: Meditação (Lama Dordje). Dança Reabilitação.

Vivência de Palhaçoterapia.

Realização: World Creativity Day

Parcerias: FPBE, INAPD e Instituto Salvador

Impacto: Promoção da saúde mental e expressão criativa.



RELATÓRIO DOS EVNTOS REALIZADOS

12. PÁSCOA SOLIDÁRIA – ABRIL

Ações Realizadas: Ação em casa de repouso. Visita a abrigo infantil de Itanhaém. Festa de Páscoa no Instituto para crianças do Laço Sem Nó. Lixão de Peruibe

Impacto: Acolhimento e inclusão de idosos e crianças em vulnerabilidade.





INSTITUTO SALVADOR

Palestras 2025

13. PALESTRAS E PARTICIPAÇÕES TÉCNICAS

Cannabis, Saúde e Justiça – 19/11

- Palestra sobre sistema endocanabinoide.
- Participação da OAB, Cultivo Urbano e Aliança Verde.



14. PALESTRA SOBRE FIBROMIALGIA – CÂMARA DOS VEREADORES DE PIRACICABA – 13/08

- Explicação técnica sobre fibromialgia e direitos.
- Participação de parlamentares e representantes regionais.



PALESTRAS REALIZADAS

15. 1º ENCONTRO DE PACIENTES REUMÁTICOS – 01/10

- Encerramento com Dança Reabilitação.
- Parceria com Sociedade Paulista de Reumatologia.



16. TRIBUNA LIVRE – CÂMARA DE PERUÍBE – 17/09

- Fala institucional sobre o Instituto Salvador.
- Intermédio da Vereadora Daniela Teles [@danitelesdarocha](#) que solicitou para Vereador Fernando Uraguti [@fernandouraguti](#) cedeu gentilmente a tribuna para falamos do Instituto Salvador



PALESTRAS REALIZADAS

17. PALESTRA SOBRE QUALIDADE DE VIDA - 14/07

OAB Ação – Palestra Lama Dordje sobre - As 4 Nobres Verdades e Sobre prevenção da Fibromialgia Dra Andreia Salvador



4.CURSOS E CAPACITAÇÕES REALIZADOS

PALESTRA NA SEMANA DO DIA DAS MULHERES NA CÂMARA DE PERUÍBE – 13/03

Nossa maior prova de amor pelas pessoas ao nosso redor é nós cuidarmos, ficando bem conseguimos ajudar mais pessoas. Palestra de Autocuidado

Realização: Camara dos Vereadores





INSTITUTO SALVADOR

Cursos e Capacitações 2025

4. CURSOS E CAPACITAÇÕES REALIZADOS

OFICINAS EMPREENDEDORISMO – SEBRAE – 12 E 29/10

- Planejamento de negócios.
- Primeiros passos do Marketing.
- Realização: Sebrae
- Parceria: Prefeitura Municipal e Secretaria do Comércio e Instituto Salvador



Curso de Reaproveitamento de Alimentos – Setembro

- 4 encontros.
- Práticas culinárias e sustentabilidade.
- Realização Instituto Salvador
- Profa Joseli Mendonça



4. CURSOS E CAPACITAÇÕES REALIZADOS

O FORMAÇÃO EM PILATES SOLO – 28/07

- Conteúdo teórico-prático completo.
- Primeira turma da formação.

Conteúdo História & Filosofia do Pilates, Princípios Essenciais, Anatomia & Fisiologia, Benefícios para corpo e mente, Prática completa no mat (básico → intermediário)



TREINAMENTO DE AUTOCONHECIMENTO

- Maio e Junho
- Autoconhecimento, Meditação, Filosofia de vida, Massagem, Dança e Práticas integrativas.
- Realização: Instituto Salvador
- Público: diretores da Rede Municipal.
- Parceria: Secretaria de Educação.



4. CURSOS E CAPACITAÇÕES REALIZADOS

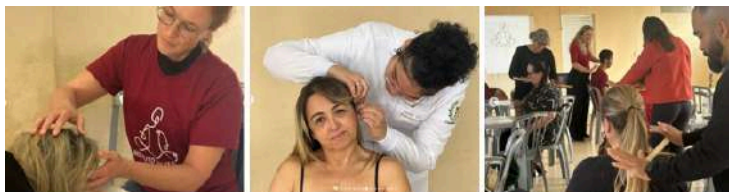

Treinamento de autoconhecimento e saúde mental
para Diretores e Gestores da rede Municipal de Educação de Peruíbe



PALESTRA DA COMEMORAÇÃO DO DIA DAS MULHERES NO HOSPITAL REGIONAL DE ITANHÉM - 12/03

- Atividades: Meditação, Massagem, Acupuntura e prática de dança
- Cuidando de quem cuida!
- Realização: Instituto SalvaDor e Faculdade Peruíbe





INSTITUTO SALVADOR

Cultura,
Premiação
e Pesquisas
2025

6. AÇÕES DE CULTURA REALIZADOS

1. PASSEIO COM A TURMA PARA PRESTIGIAR NOSSAS ALUNAS PAULA E SELMA NA PEÇA DE TEATRO SP

Projeto Mix Oficina de Menestréis – Peça “A mansão de Miss Jane

Apoio: CONDEF e departamento de acessibilidade para o transporte



2. MINI MUSEU DAS RUÍNAS DO ABAREBEBÊ – 16/10

·Atividade educativa com alunos da FPBE XIII Jornada de Pesquisa Científica

·Audiodescrição, Braille e Acessibilidade.

·Apoio do Instituto Salvador.



6. AÇÕES DE CULTURA REALIZADOS

3. PEÇA “MARIAS: UM GRITO NO ESCURO” – 15/04

- Apoio do em espetáculo inclusivo.
- Discussão sobre feminilidade e acessibilidade cultural.
- Monólogo com Atriz Aline Prado - Atriz, bailarina e Graduada em História da Arte
- Público: Alunos da Fpbe e convidados da comunidade.



6. AÇÕES DE CULTURA REALIZADOS

11/04 - EVENTO EM PERUÍBE CONVIDADA PELA PREFEITURA – COM VIVER

Ação: Palestra de auto conhecimento, Respiração, Massagem e Dança



7. PREMIAÇÃO E CONGRATULAÇÕES

Moção de Reconhecimento para os profissionais de Fisioterapia e Terapia Ocupacional - CREFITO - 3 e COFFITO para profissionais da Baixada Santista em Comemoramos os 50 anos.

Local: Faculdade Peruíbe

Nossas profissionais recebendo esse reconhecimento profissional



8. PESQUISAS CIENTÍFICAS



- Pesquisa terapêutica com Lama Negra para alívio das dores de artrose nas mãos (OA)
- A aplicação da lama negra promete momentos de bem-estar, relaxamento e alívio das dores .
- Apoio faculdade Peruíbe e PRODEP





INSTITUTO SALVADOR

Parceria, Mídia e Publicações 2025

9. PARCERIAS E EDITAIS COMTEMPLADOS

Parceria com o municipal: DMEDP 01/2025

Módulo 6: Esportes adaptados e Tênis de Mesa

Módulo 9: Xadrez e Damas, Ginástica Rítmica e Recreação



TERCEIRO SETOR

PREFEITURA MUNICIPAL DA ESTÂNCIA BALNEÁRIA DE PERUIBE
COMISSÃO DE SELEÇÃO EDITAL DMESP Nº 01/2025

**DIVULGAÇÃO DA HOMOLOGAÇÃO DOS RESULTADOS DA SELEÇÃO DE PARCERIAS
COM AS ORGANIZAÇÕES DA SOCIEDADE CIVIL**

EDITAL DMESP 001/2025:

A Comissão de Seleção instituída pelo Decreto nº 6.401, de 31 de janeiro de 2025, com alterações vigentes, no uso de suas atribuições, em atendimento ao edital DMESP 001/2025 HOMOLOGA o resultado da seleção das organizações da sociedade civil PARA O MÓDULO 6, visando à celebração de parcerias com a Prefeitura Municipal da Estância Balneária de Peruíbe.

Módulo 06: Atividades esportivas através da realização de aulas, dinâmicas, atividades e treinamentos nas áreas de: Esporte Adaptado e Tênis de Mesa para 200 usuários. Composto por prática esportiva individual, dupla, coletiva e de forma adaptada visando potencializar as capacidades de cada usuário.

CLASSIFICAÇÃO	ENTIDADE	PONTUAÇÃO
1ª	Instituto Salvador	5,4
2ª	ARCE - Associação Recreativa Cultural Esportiva	4,9



Módulo 09: Atividades esportivas através da realização de aulas, dinâmicas, atividades e treinamentos nas áreas de: Jogo de Damas e Xadrez, Ginástica Rítmica e Recreação para 400 usuários. Composto por prática esportiva individual, dupla e coletiva de alto rendimento e prática esportiva mental através de jogos de tabuleiros, visando potencializar as capacidades de cada usuário.

CLASSIFICAÇÃO	ENTIDADE	PONTUAÇÃO
1ª	Instituto Salvador	4,9
2ª	AED - Associação de Eventos Desportivos	4,1

10. MÍDIAS SOCIAIS E PUBLICIDADE

- Evento do Dia da Conscientização da Fibromialgia e Dores Crônicas organizada e realizada pelo Instituto Salvador e Apoio da Faculdade Peruíbe.
- Site Globoplay <https://globoplay.globo.com/v/11608299/> e TV Tribuna Data publ.:11 de mai.
- E ao vivo na Rádio CBN Santos 97,3



10. MIDIA SOCIAL E PUBLICIDADE

globoplay.globo.com/v/11608299/

globoplay | 100 ANOS

Trechos

- Peruibe, SP promove evento sobre...
- Ex-fumantes de Santos criam grupo...
- É o bicho: Vacinação contra doenças virais...
- Nova exposição é inaugurada na...

Peruibe, SP promove evento sobre fibromialgia nesta sexta-feira (12)

1 min

Síndrome que afeta a musculatura acomete 2% da população mundial e é mais frequente em mulheres.

Classificação: VERIFIQUE A CLASSIFICAÇÃO INDICATIVA

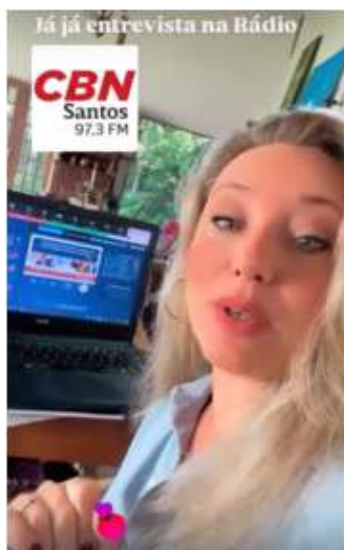

11. PUBLICAÇÃO DE LIVROS

Livro: “Jardim dos Sentidos”

O Livro do Jardim é um material educativo, sensorial e inclusivo desenvolvido no âmbito das ações do Instituto Salvador, constituindo-se como um importante recurso pedagógico para atividades de promoção da saúde, educação ambiental e estimulação cognitiva. O conteúdo aborda, de forma acessível e ilustrada, elementos da natureza, plantas, aromas, texturas e suas relações com o bem-estar e a qualidade de vida, permitindo que pessoas de diferentes idades e necessidades vivenciem experiências significativas.

Sua construção foi realizada em parceria com a Faculdade Peruíbe e UNISEPE Educacional, envolvendo diretamente os alunos do Curso de Pedagogia, que contribuíram com pesquisas, ilustrações, textos educativos e propostas de atividades sensoriais. Essa colaboração fortalece a integração entre ensino superior e comunidade, ampliando a formação prática dos estudantes e promovendo a responsabilidade social por meio de projetos reais de impacto educacional.

O livro será oficialmente lançado em 2026, integrando o conjunto de materiais pedagógicos utilizados nas atividades do Jardim Sensorial, oficinas ambientais, práticas terapêuticas, ações inclusivas e programas de educação para a saúde. O material adota princípios de acessibilidade, com linguagem simples, cores contrastantes e recursos visuais pensados para atender idosos, pessoas com deficiência, autistas, crianças e indivíduos com dores crônicas.

O Livro do Jardim reforça o compromisso do Instituto Salvador com a inclusão, sustentabilidade, inovação pedagógica e promoção da saúde integral, consolidando-se como uma ferramenta permanente de apoio às atividades comunitárias e educativas da instituição.

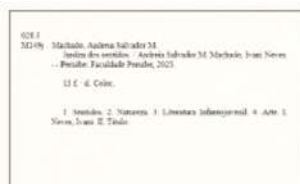

PONTOS ESTRATÉGICOS PARA FORTALECIMENTO DO PLANO DE 2026:

1. Ampliar o número de núcleos comunitários, atingindo mais bairros e territórios vulneráveis.
2. Fortalecer ações voltadas a crianças, adolescentes e famílias, alinhadas ao CMDCA.
3. Expandir o esporte adaptado (Módulo 6) e atividades físicas comunitárias (Módulo 9).
4. Elevar a capacidade de atendimento, com mais profissionais e mais horários.
5. Ampliar parcerias com escolas e unidades de saúde, fortalecendo programas intersetoriais.
6. Buscar novos editais, financiamentos e convênios, garantindo sustentabilidade institucional.
7. Consolidar anual e semestralmente relatórios técnicos robustos, garantindo transparência e qualidade institucional.

*“Continuamos seguindo no direito e
igualdade de todos na cultura,
esporte e saúde”*

