

## Instituto Salvador

Rua 14, 504 – Estância São Marcos - Peruíbe/SP - Fone (11) 99147-5121

CNPJ: 54.633.630/0001-22

E-mail: [contatoinstitutosalvador@gmail.com](mailto:contatoinstitutosalvador@gmail.com)



# **PRESTAÇÃO DE CONTAS**

## **Março/2026**

## DEMONSTRATIVO INTEGRAL DE RECEITAS E DESPESAS

ÓRGÃO CONVENENTE: PREFEITURA MUNICIPAL DA ESTÂNCIA BALNEÁRIA DE PERUÍBE

ENTIDADE CONVENIADA: INSTITUTO SALVADOR

CNPJ: 54.633.630-0001/22

ENDEREÇO/CEP: RUA QUATORZE, 504 - ESTÂNCIA SÃO MARCOS - PERUÍBE/SP - CEP 11.770-852

RESPONSÁVEL PELA ENTIDADE: ANDREIA SALVADOR MARTINS MACHADO

CPF: 303.025.158-60

OBJETO DO TERMO: MÓDULO 06: ESPORTE ADAPTADO PARA 100 USUÁRIOS, TENIS DE MESA 100 USUÁRIOS; MÓDULO 09: DAMAS E XADREZ 50 USUÁRIOS, GINÁSTICA RÍTMICA 150 USUÁRIOS, RECREAÇÃO 200 USUÁRIOS.

EXERCÍCIO: MARÇO 2026

ORIGEM DOS RECURSOS: FONTE MUNICIPAL

DOCUMENTO	DATA	VIGÊNCIA	VALOR R\$
Termo de Colaboração ES07/2026	01/01/2026	31/12/2026	R\$ 323.060,00

DEMONSTRATIVO DOS RECURSOS DISPONÍVEIS NO EXERCÍCIO					
DATA PREVISTA PARA O REPASSE	VALORES PREVISTOS (R\$)	DATA DO REPASSE	NÚMERO DO DOCUMENTO DE CRÉDITO	VALORES REPASSADOS (R\$)	
20/01/2026	R\$ 35.255,00	30/01/2026	377.899	R\$ 35.255,00	
20/02/2026	R\$ 35.255,00	20/02/2026	377.899	R\$ 35.255,00	
20/03/2026	R\$ 25.255,00	20/03/2026	377.899	R\$ 25.255,00	
20/04/2026	R\$ 25.255,00				
20/05/2026	R\$ 25.255,00				
20/06/2026	R\$ 25.255,00				
20/07/2026	R\$ 25.255,00				
20/08/2026	R\$ 25.255,00				
20/09/2026	R\$ 25.255,00				
20/10/2026	R\$ 25.255,00				
20/11/2026	R\$ 25.255,00				
20/12/2026	R\$ 25.255,00				

(A) SALDO DO EXERCÍCIO ANTERIOR	R\$ 0,00
(B) REPASSES PÚBLICOS NO EXERCÍCIO	R\$ 95.765,00
(C) RECEITAS COM APLICAÇÕES FINANCEIRAS DOS REPASSES PÚBLICOS	R\$ 102,97
(D) OUTRAS RECEITAS DECORRENTES DA EXECUÇÃO DO AJUSTE	R\$ 0,00
(E) TOTAL DE RECURSOS PÚBLICOS (A+B+C+D)	R\$ 95.867,97
(F) RECURSOS PRÓPRIOS DA ENTIDADE CONVENIADA	R\$ 0,00
(G) TOTAL DE RECURSOS DISPONÍVEIS NO EXERCÍCIO (E+F)	R\$ 95.867,97

O signatário, na qualidade de representante do Instituto Salvador, vem indicar, na forma abaixo detalhada, as despesas incorridas e pagas no exercício/2026 bem como as despesas a pagar no exercício seguinte.

RELATÓRIO GERAL DOS GASTOS				
ÓRGÃO CONVENIENTE: PREFEITURA MUNICIPAL DA ESTÂNCIA BALNEÁRIA DE PERUIBE				
ENTIDADE CONVENIADA: INSTITUTO SALVADOR				
CNPJ: 54.633.630/0001-22				
ENDEREÇO: RUA QUATORZE, 504, ESTÂNCIA SÃO MARCOS, PERUIBE/SP - CEP 11770-852				
RESPONSÁVEL PELA ENTIDADE: ANDREIA SALVADOR MARTINS MACHADO - PRESIDENTE				
CPF: 303.025.158-60				
CONVÊNIO: TERMO DE COLABORAÇÃO ES07				
OBJETO DO TERMO: REALIZAÇÃO DE SERVIÇOS DE ESPORTE MULTIDISCIPLINAR.				
EXERCÍCIO: 03/2026				
ORIGEM DOS RECURSOS FONTE: MUNICIPAL				

**FONTE DE RECURSO: MUNICIPAL**

**MÓDULO 6**

DATA DO DOCUMENTO:	Nº DO DOCUMENTO	ESPECIFICAÇÃO DO DOCUMENTO:	FONTE DE RECURSO	
			ESPORTE DE BASE	ALTO RENDIMENTO

**CONTABILIDADE**

20/03/2026	NF00000014	CELSO AMORIM MORCELLI	R\$ 500,00	R\$ 0,00
<b>SUBTOTAL</b>			<b>R\$ 500,00</b>	<b>R\$ 0,00</b>

**MODALIDADE: ESPORTE ADAPTADO**

20/03/2026	NF000000003	GABRIEL GONÇALVES VIEIRA	R\$ 1.260,00	R\$ 0,00
20/03/2026	NF000000003	LAMA DORDJE LTDA	R\$ 1.260,00	R\$ 0,00
17/03/2026	NF014511	OPERA COMERCIO E SERVIÇOS LTDA	R\$ 0,00	R\$ 407,40
20/03/2026	NF070548	THALYTA PRISCILA SILVA	R\$ 0,00	R\$ 90,98
20/03/2026	NF761457	PDO STORES LTDA	R\$ 0,00	R\$ 152,00
20/03/2026	NF002878	FENIX DV PRODUTOS E SERVIÇOS PARA	R\$ 0,00	R\$ 233,00
20/03/2026	NF031937	DMARE COMERCIAL DIGITAL LTDA	R\$ 0,00	R\$ 219,60
20/03/2026	NF002233	CHAND	R\$ 0,00	R\$ 189,91
20/03/2026	NF007183	MARK FAUX LTDA	R\$ 0,00	R\$ 86,97
20/03/2026	NF192837	LOWKING STORE LTDA	R\$ 0,00	R\$ 179,55
22/03/2026	NF044519	LUCIANE SCAVACINI DO CARMO	R\$ 0,00	R\$ 84,20
23/03/2026	NF099611	FORTE COMERCIO DE PLASTICO E TECIDO LTDA	R\$ 0,00	R\$ 24,80
23/03/2026	NF099612	FORTE COMERCIO DE PLASTICO E TECIDO LTDA	R\$ 0,00	R\$ 24,80
23/03/2026	NF099617	FORTE COMERCIO DE PLASTICO E TECIDO LTDA	R\$ 0,00	R\$ 24,80
23/03/2026	NF099618	FORTE COMERCIO DE PLASTICO E TECIDO LTDA	R\$ 0,00	R\$ 24,80
23/03/2026	NF099620	FORTE COMERCIO DE PLASTICO E TECIDO LTDA	R\$ 0,00	R\$ 24,80
23/03/2026	NF099621	FORTE COMERCIO DE PLASTICO E TECIDO LTDA	R\$ 0,00	R\$ 24,80
23/03/2026	NF099622	FORTE COMERCIO DE PLASTICO E TECIDO LTDA	R\$ 0,00	R\$ 24,80
23/03/2026	NF099626	FORTE COMERCIO DE PLASTICO E TECIDO LTDA	R\$ 0,00	R\$ 24,80
23/03/2026	NF099627	FORTE COMERCIO DE PLASTICO E TECIDO LTDA	R\$ 0,00	R\$ 24,80
23/03/2026	NF099628	FORTE COMERCIO DE PLASTICO E TECIDO LTDA	R\$ 0,00	R\$ 24,80
23/03/2026	NF008671	MIMOS PARA TODOS	R\$ 0,00	R\$ 295,36
26/03/2026	NF013246	CRIART21 GRAFICA E DECORAÇÃO LTDA	R\$ 0,00	R\$ 237,24
<b>SUBTOTAL</b>			<b>R\$ 2.520,00</b>	<b>R\$ 2.424,21</b>

**MODALIDADE: TENIS DE MESA**

20/03/2026	NF000000026	DEWIDE APARECIDO NARDES PEREIRA	R\$ 1.260,00	R\$ 0,00
20/03/2026	NF000000003	BRUNA CAROLINA NASCIMENTO DE LIMA	R\$ 2.625,00	R\$ 0,00
18/03/2026	NF010170	HOBBY INDUSTRIA E COMERCIO DE ARTIGOS ESP. LTDA	R\$ 0,00	R\$ 2.472,69
23/03/2026	NF113	AMERICATT LTDA	R\$ 0,00	R\$ 187,96
23/03/2026	NF010176	HOBBY INDUSTRIA E COMERCIO DE ARTIGOS ESP. LTDA	R\$ 0,00	R\$ 1.174,36
23/03/2026	NF084910	KAMILA DE HOLANDA ECOMMERCE LTDA	R\$ 0,00	R\$ 250,20
<b>SUBTOTAL</b>			<b>R\$ 3.885,00</b>	<b>R\$ 4.085,21</b>
<b>TOTAL</b>			<b>R\$ 6.905,00</b>	<b>R\$ 6.509,42</b>
<b>TOTAL GERAL</b>			<b>R\$ 13.414,42</b>	

**FONTE DE RECURSO: MUNICIPAL**

**MÓDULO 9**

DATA DO DOCUMENTO:	Nº DO DOCUMENTO	ESPECIFICAÇÃO DO DOCUMENTO:	FONTE DE RECURSO	
			ESPORTE DE BASE	ALTO RENDIMENTO

			ESPORTE DE BASE	ALTO RENDIMENTO
<b>MODALIDADE: DAMAS E XADREZ</b>				
20/03/2026	NF000000033	RAIMUNDO JOSE CAMPELO FERNANDES	R\$ 1.260,00	R\$ 0,00
20/03/2026	NF000000011	MARCOS ANTONIO DE OLIVEIRA	R\$ 500,00	R\$ 0,00
20/03/2026	NF000000032	OSVALDO ANTONIO GONÇALVES	R\$ 2.625,00	R\$ 0,00
<b>SUBTOTAL</b>			<b>R\$ 4.385,00</b>	<b>R\$ 0,00</b>
<b>MODALIDADE: GINÁSTICA RÍTMICA</b>				
20/03/2026	NF000000003	JULIA DE SOUZA BASILIO	R\$ 1.260,00	R\$ 0,00
20/03/2026	NF000000031	RICARDO NOGUEIRA ALCANTARA	R\$ 1.260,00	R\$ 0,00
<b>SUBTOTAL</b>			<b>R\$ 2.520,00</b>	<b>R\$ 0,00</b>
<b>MODALIDADE: RECREAÇÃO</b>				
21/03/2026	NF000000037	LAIN MEIRE DA CUNHA NARDES	R\$ 1.260,00	R\$ 0,00
20/03/2026	NF000000033	PALOMA DE SALES MONTEIRO	R\$ 1.260,00	R\$ 0,00
20/03/2026	NF000000051	LEANDRO ROGERIO SANT ANA	R\$ 1.260,00	R\$ 0,00
20/03/2026	NF000000065	MARCOS JULIANO MARTINS DE SIQUEIRA	R\$ 1.260,00	R\$ 0,00
20/03/2026	NF000000003	MIRELA FLOR LISBOA	R\$ 630,00	R\$ 0,00
20/03/2026	NF000000012	MARCOS ANTONIO DE OLIVEIRA	R\$ 630,00	R\$ 0,00
20/03/2026	NF000000014	JESSICA ZACCHARIN	R\$ 1.260,00	R\$ 0,00
20/03/2026	NF000000006	ARTHUR VIANA DE PAULA	R\$ 1.260,00	R\$ 0,00
20/03/2026	NF000000032	SHEILA PAIVA VENANCIO	R\$ 2.625,00	R\$ 0,00
<b>SUBTOTAL</b>			<b>R\$ 11.445,00</b>	<b>R\$ 0,00</b>
<b>TOTAL</b>			<b>R\$ 18.350,00</b>	<b>R\$ 0,00</b>
<b>TOTAL GERAL</b>			<b>R\$ 18.350,00</b>	

<b>TOTAL MÓDULOS: 06 - 09</b>	<b>R\$ 31.764,42</b>
-------------------------------	----------------------

Documento assinado digitalmente  
**gov.br** ANDREIA SALVADOR MARTINS MACHADO  
 Data: 14/05/2026 15:32:59-0300  
 Verifique em <https://validar.it.gov.br>

**ANDREIA SALVADOR MARTINS MACHADO**  
 Presidente

## Extrato por período

**Cliente** INSTITUTO SALVADOR  
**Conta** 1438 / 1292.000573033093-2  
**Data** 16/04/2026 - 11:20  
**Mês** Março  
**Período dos lançamentos** 01/03/2026 até 31/03/2026

SALDO ANTERIOR R\$ 20.000,01 C

Lançamentos	Nr. Doc	Histórico/Complemento	Favorecido	CPF/CNPJ	Valor	Saldo
30/03/2026 - 00:00:00	000000	SALDO DIA			0,00 C	0,00 C
31/03/2026 - 02:40:10	000000	RESGATE AUTOMAT - CLIENTE			2.267,01 C	0,00 C
30/03/2026 - 17:00:50	301700	DEB PIX CHAVE	Celso Amorim Morce	**543.439/0***	500,00 D	2.267,01 D
30/03/2026 - 17:00:27	301700	DEB PIX CHAVE	64 330 627 Gabriel	**330.627/0***	1.260,00 D	1.767,01 D
30/03/2026 - 16:59:47	301659	DEB PIX CHAVE	Lama Dordje Ltda	**503.193/0***	1.260,00 D	507,01 D
30/03/2026 - 16:59:25	301659	DEB PIX CHAVE	57.625.536 Dewide	**625.536/0***	1.260,00 D	752,99 C
30/03/2026 - 16:58:59	301658	DEB PIX CHAVE	30.401.652 Raimund	**401.652/0***	1.260,00 D	2.012,99 C
30/03/2026 - 16:58:35	301658	DEB PIX CHAVE	09.419.174 Marcos	**419.174/0***	500,00 D	3.272,99 C
30/03/2026 - 16:58:11	301658	DEB PIX CHAVE	Osvaldo Antonio Go	**760.463/0***	2.625,00 D	3.772,99 C
30/03/2026 - 16:57:51	301657	DEB PIX CHAVE	60.504.043 Julia d	**504.043/0***	1.260,00 D	6.397,99 C
30/03/2026 - 16:57:27	301657	DEB PIX CHAVE	Ricardo Nogueira A	**495.294/0***	1.260,00 D	7.657,99 C
30/03/2026 - 16:57:04	301657	DEB PIX CHAVE	35.252.974 Paloma	**252.974/0***	1.260,00 D	8.917,99 C
30/03/2026 - 16:56:26	301656	DEB PIX CHAVE	33427817 Leandro R	**427.817/0***	1.260,00 D	10.177,99 C
30/03/2026 - 16:55:51	301655	DEB PIX CHAVE	Marcos Juliano Mar	**942.999/0***	1.260,00 D	11.437,99 C
30/03/2026 - 16:55:27	301655	DEB PIX CHAVE	35.432.181 Jessica	**432.181/0***	1.260,00 D	12.697,99 C
30/03/2026 - 16:55:03	301655	DEB PIX CHAVE	63.112.241 Arthur	**112.241/0***	1.260,00 D	13.957,99 C
30/03/2026 - 16:54:35	301654	DEB PIX CHAVE	09.419.174 Marcos	**419.174/0***	630,00 D	15.217,99 C
30/03/2026 - 16:54:06	301654	DEB PIX CHAVE	Sheila Paiva Venan	**834.054/0***	2.625,00 D	15.847,99 C
30/03/2026 - 16:53:19	301653	DEB PIX CHAVE	57.696.044 Bruna C	**696.044/0***	2.625,00 D	18.472,99 C
30/03/2026 - 16:52:51	301652	DEB PIX CHAVE	64.418.512 Mirela	**418.512/0***	630,00 D	21.097,99 C
30/03/2026 - 16:52:21	301652	DEB PIX CHAVE	27.951.661 Lain Me	**951.661/0***	1.260,00 D	21.727,99 C
20/03/2026 - 00:00:00	000000	SALDO DIA			0,00 C	22.987,99 C
20/03/2026 - 20:26:56	202026	PIX ENVIADO	Pix Marketplace	**573.521/0***	248,00 D	22.987,99 C
20/03/2026 - 20:11:59	202011	PIX ENVIADO	Pix Marketplace	**573.521/0***	250,20 D	23.235,99 C
20/03/2026 - 20:05:34	202005	PIX ENVIADO	Pix Marketplace	**573.521/0***	90,98 D	23.486,19 C



20/03/2026 - 19:55:32	201955	PIX ENVIADO	Pix Marketplace	**573.521/0***	152,00 D	23.577,17 C
20/03/2026 - 19:43:01	201943	PIX ENVIADO	Pix Marketplace	**573.521/0***	84,20 D	23.729,17 C
20/03/2026 - 19:38:52	201938	PIX ENVIADO	Pix Marketplace	**573.521/0***	233,00 D	23.813,37 C
20/03/2026 - 19:34:44	201934	PIX ENVIADO	Pix Marketplace	**573.521/0***	219,60 D	24.046,37 C
20/03/2026 - 19:22:34	201922	PIX ENVIADO	Pix Marketplace	**573.521/0***	295,36 D	24.265,97 C
20/03/2026 - 19:18:09	201918	PIX ENVIADO	Pix Marketplace	**573.521/0***	189,91 D	24.561,33 C
20/03/2026 - 19:13:00	201913	PIX ENVIADO	Pix Marketplace	**573.521/0***	237,24 D	24.751,24 C
20/03/2026 - 19:00:47	201900	PIX ENVIADO	Pix Marketplace	**573.521/0***	86,97 D	24.988,48 C
20/03/2026 - 18:48:19	201848	PIX ENVIADO	Pix Marketplace	**573.521/0***	179,55 D	25.075,45 C
20/03/2026 - 12:33:49	377899	CX PROGRAM	Município de Perui	**578.514/0***	25.255,00 C	25.255,00 C
16/03/2026 - 00:00:00	000000	SALDO DIA			0,00 C	0,00 C
17/03/2026 - 02:47:16	000000	RESGATE AUTOMAT - CLIENTE			4.242,41 C	0,00 C
16/03/2026 - 17:27:04	161727	PIX ENVIADO	Hobby Industria E	**843.876/0***	1.174,36 D	4.242,41 D
16/03/2026 - 17:11:18	161711	PIX ENVIADO	Americatt	**866.454/0***	187,96 D	3.068,05 D
16/03/2026 - 17:01:00	161701	PIX ENVIADO	Pagali	**379.506/0***	407,40 D	2.880,09 D
16/03/2026 - 16:10:25	161610	PIX ENVIADO	Hobby Industria E	**843.876/0***	2.472,69 D	2.472,69 D
11/03/2026 - 00:00:00	000000	SALDO DIA			0,00 C	0,00 C
11/03/2026 - 13:47:04	000000	APLICACAO FDO - CLIENTE			20.000,01 D	0,00 C

Alô CAIXA: 4004 0104 (Capitais e Regiões Metropolitanas)

Alô CAIXA: 0800 1040 104 (Demais Regiões)

Pessoas com deficiência: 0800 726 2492

SAC CAIXA: 0800 726 0101

Ouvidoria: 0800 725 7474



**Extrato Mensal Consolidado de Fundos de Investimento**  
**Março/2026**  
 Data de emissão: 16/04/2026

Administradora Caixa Econômica Federal	Endereço SBS - Quadra 4 - Lotes 3/4 Brasília - DF	CNPJ da Administradora 00.360.305/0001-04
---	--	--

Investidor INSTITUTO SALVADOR	CPF/CNPJ 54.633.630/0001-22
----------------------------------	--------------------------------

**Resumo Consolidado da Movimentação**

Saldo Bruto Anterior	0,00
Aplicações	20.000,01C
Resgates	6.508,42D
Resgate em Trânsito	0,00
Eventos	0,00
Taxa operacional	0,00
Saldo Bruto Atual	13.593,56C
Rendimento Bruto no Mês	115,95C

**Dados Consolidados da Tributação**

Tipo de fundo:	Renda Fixa (6800)	Renda Variável (6813)
Rend. Base Trib.	10,53C	0,00
IR	2,36D	0,00
IOF	10,62D	0,00

**Movimentação Detalhada**

Conta 1438.1292.000573033093-2

Código	Fundo		CNPJ do Fundo
5948	CAIXA FIC GIRO MPE RF REF DI LP		10.551.370/0001-70
Data	Histórico	Valor R\$	Qtde de Cotas
11/03	APLICACAO	20.000,01C	7.279,046474
16/03	RESGATE AUT	4.242,41D	1.543,726200
	IRRF	0,24D	
	IOF	5,31D	
	RENDIMENTO	6,40C	
	RENDIMENTO BASE TRIB.	1,09C	
30/03	RESGATE AUT	2.267,01D	822,418143
	IRRF	2,12D	
	IOF	5,31D	
	RENDIMENTO	14,75C	
	RENDIMENTO BASE TRIB.	9,44C	



**Chave de Acesso da NFS-e**

35410002243543439000173000000000001426032117566540



A autenticidade desta NFS-e pode ser verificada pela leitura deste código QR ou pela consulta da chave de acesso no portal nacional da NFS-e

<b>Número da NFS-e</b> 14	<b>Competência da NFS-e</b> 20/03/2026	<b>Data e Hora da emissão da NFS-e</b> 20/03/2026 10:56:56
<b>Número da DPS</b> 3	<b>Série da DPS</b> 70000	<b>Data e Hora da emissão da DPS</b> 20/03/2026 10:56:56

<b>EMITENTE DA NFS-e</b> Prestador do Serviço	<b>CNPJ / CPF / NIF</b> 43.543.439/0001-73	<b>Inscrição Municipal</b> -	<b>Telefone</b> (13) 3493-5730
<b>Nome / Nome Empresarial</b> CELMO AMORIM MORCELLI 10458884863		<b>E-mail</b> CELMORCELLI@GMAIL.COM	
<b>Endereço</b> PRESIDENTE KENNEDY, 21648, SOLEMAR		<b>Município</b> Praia Grande - SP	<b>CEP</b> 11709-000
<b>Simple Nacional na Data de Competência</b> Optante - Microempreendedor Individual (MEI)		<b>Regime de Apuração Tributária pelo SN</b> -	

<b>TOMADOR DO SERVIÇO</b>	<b>CNPJ / CPF / NIF</b> 54.633.630/0001-22	<b>Inscrição Municipal</b> -	<b>Telefone</b> -
<b>Nome / Nome Empresarial</b> INSTITUTO SALVADOR		<b>E-mail</b> -	
<b>Endereço</b> QUATORZE, 504, ESTANCIA SAO MARCOS		<b>Município</b> Peruíbe - SP	<b>CEP</b> 11773-448

**INTERMEDIÁRIO DO SERVIÇO NÃO IDENTIFICADO NA NFS-e**

<b>SERVIÇO PRESTADO</b>			
<b>Código de Tributação Nacional</b> 08.02.01 - Instrução, treinamento, orientação pedagógica e educacion...	<b>Código de Tributação Municipal</b> -	<b>Local da Prestação</b> Peruíbe - SP	<b>País da Prestação</b> -
<b>Descrição do Serviço</b> Serviços contábeis Termo de Colaboração ES07/2026			

**TRIBUTAÇÃO MUNICIPAL**

<b>Tributação do ISSQN</b> Operação Tributável	<b>País Resultado da Prestação do Serviço</b> -	<b>Município de Incidência do ISSQN</b> Praia Grande - SP	<b>Regime Especial de Tributação</b> Nenhum
<b>Tipo de Imunidade</b> -	<b>Suspensão da Exigibilidade do ISSQN</b> Não	<b>Número Processo Suspensão</b> -	<b>Benefício Municipal</b> -
<b>Valor do Serviço</b> R\$ 500,00	<b>Desconto Incondicionado</b> -	<b>Total Deduções/Reduções</b> -	<b>Cálculo do BM</b> -
<b>BC ISSQN</b> -	<b>Alíquota Aplicada</b> -	<b>Retenção do ISSQN</b> Não Retido	<b>ISSQN Apurado</b> -

**TRIBUTAÇÃO FEDERAL**

<b>IRRF</b> -	<b>Contribuição Previdenciária - Retida</b> -	<b>Contribuições Sociais - Retidas</b> -	<b>Descrição Contrib. Sociais - Retidas</b> -
<b>PIS - Débito Apuração Própria</b> -	<b>COFINS - Débito Apuração Própria</b> -		

**VALOR TOTAL DA NFS-E**

<b>Valor do Serviço</b> R\$ 500,00	<b>Desconto Condicionado</b> -	<b>Desconto Incondicionado</b> -	<b>ISSQN Retido</b> -
<b>Total das Retenções Federais</b> -	<b>PIS/COFINS - Débito Apur. Própria</b> -		<b>Valor Líquido da NFS-e</b> R\$ 500,00

**TOTAIS APROXIMADOS DOS TRIBUTOS**

Federais	Estaduais	Municipais
-	-	-

**INFORMAÇÕES COMPLEMENTARES**

Inf Cont: NBS: 113022100 Serviços Contabilidade | NBS: 113022100 | NBS: 113022100

**TERMO DE COLABORAÇÃO**

Orgão Público: Prefeitura Municipal da Estância Balneária de Perúibe  
Instituto Salvador  
CNPJ: 54.633.630/0001-22  
Termo/Ano ES07/2026  
Recurso Municipal R\$ 500,00  
Recurso Próprio

06/04/2026

GERENCIADOR  
**CAIXA**



## Comprovante de Transação Pix

Via Gerenciador CAIXA

### Detalhes do pagamento

**ID da transação:** E00360305202603301330185bafdf703

**Situação:** EFETIVADA      **Data e Hora:** 30/03/2026 às 17:00:50

**Valor Original:** R\$ 500,00      **Valor Atualizado:** R\$ 500,00      **Tarifa:** R\$ 0,00

### Origem

**Nome:** INSTITUTO SALVADOR

**CNPJ:** 54.633.630/0001-22

**Instituição:** CAIXA ECONOMICA FEDERAL

### Destino

**Nome:** CELSO AMORIM MORCELLI 10458884863

**CNPJ:** 43.543.439/0001-73

**Instituição:** PAGSEGURO S.A.

**Chave Pix:** celso.morcelli@yahoo.com

**Código da operação:** 62355109920

**Chave de segurança:** HCTH2USE3XEKG6SU

Caso tenha dúvidas ou não reconheça esta transação, entre em contato com o Alô CAIXA e informe o ID Transação presente neste comprovante.

Alô CAIXA: 0800 104 0104 (Capitais e Regiões Metropolitanas: 4004-0104)

SAC CAIXA: 0800 726 0101

Ouvidoria: 0800 725 7474

Pessoas com deficiência auditiva: 0800 726 2492



**Chave de Acesso da NFS-e**

35376022264330627000193000000000000326034721122307



**Número da NFS-e**

3

**Competência da NFS-e**

20/03/2026

**Data e Hora da emissão da NFS-e**

20/03/2026 10:37:10

**Número da DPS**

2

**Série da DPS**

70000

**Data e Hora da emissão da DPS**

20/03/2026 10:37:10

A autenticidade desta NFS-e pode ser verificada pela leitura deste código QR ou pela consulta da chave de acesso no portal nacional da NFS-e

**EMITENTE DA NFS-e**

Prestador do Serviço

**CNPJ / CPF / NIF**

64.330.627/0001-93

**Inscrição Municipal**

-

**Telefone**

(13) 8229-2545

**Nome / Nome Empresarial**

64.330.627 GABRIEL GONCALVES VIEIRA

**E-mail**

GABRIEL2025TRABALHO@GMAIL.COM

**Endereço**

DEZOITO, 51, JARDIM SOMAR

**Município**

Peruipe - SP

**CEP**

11775-212

**Simples Nacional na Data de Competência**

Optante - Microempreendedor Individual (MEI)

**Regime de Apuração Tributária pelo SN**

-

**TOMADOR DO SERVIÇO**

INSTITUTO SALVADOR

**CNPJ / CPF / NIF**

54.633.630/0001-22

**Inscrição Municipal**

-

**Telefone**

(11) 99147-5121

**Nome / Nome Empresarial**

INSTITUTO SALVADOR

**E-mail**

institutosalvadoresportes@gmail.com

**Endereço**

QUATORZE, 504, ESTANCIA SAO MARCOS

**Município**

Peruipe - SP

**CEP**

11773-448

**INTERMEDIÁRIO DO SERVIÇO NÃO IDENTIFICADO NA NFS-e**

**SERVIÇO PRESTADO**

**Código de Tributação Nacional**

06.04.01 - Ginástica, dança, esportes, natação, artes marciais e dem...

**Código de Tributação Municipal**

-

**Local da Prestação**

Peruipe - SP

**País da Prestação**

-

**Descrição do Serviço**

Prestação de serviço como professor esportivo na modalidade de esporte adaptado na execução do Projeto Esporte para Todos, de acordo com as cláusulas do Termo de Colaboração ES07-2026 firmado entre o Instituto Salvador e a Prefeitura Municipal da Estância Balneária de Peruipe, aplicando recursos de fonte municipal, realizada no período de 01 a 31 de Março de 2026 - 64 horas mensais.

**TRIBUTAÇÃO MUNICIPAL**

**Tributação do ISSQN**  
Operação Tributável

**País Resultado da Prestação do Serviço**

-

**Município de Incidência do ISSQN**

Peruipe - SP

**Regime Especial de Tributação**

Nenhum

**Tipo de Imunidade**

-

**Suspensão da Exigibilidade do ISSQN**

Não

**Número Processo Suspensão**

-

**Benefício Municipal**

-

**Valor do Serviço**

R\$ 1.260,00

**Desconto Incondicionado**

-

**Total Deduções/Reduções**

-

**Cálculo do BM**

-

**BC ISSQN**

-

**Alíquota Aplicada**

-

**Retenção do ISSQN**

Não Retido

**ISSQN Apurado**

-

**TRIBUTAÇÃO FEDERAL**

**IRRF**

-

**Contribuição Previdenciária - Retida**

-

**Contribuições Sociais - Retidas**

-

**Descrição Contrib. Sociais - Retidas**

-

**PIS - Débito Apuração Própria**

-

**COFINS - Débito Apuração Própria**

-

**VALOR TOTAL DA NFS-E**

**Valor do Serviço**

R\$ 1.260,00

**Desconto Condicionado**

-

**Desconto Incondicionado**

-

**ISSQN Retido**

-

**Total das Retenções Federais**

-

**PIS/COFINS - Débito Apur. Própria**

-

**Valor Líquido da NFS-e**

R\$ 1.260,00

**TOTAIS APROXIMADOS DOS TRIBUTOS**

Federais

Estaduais

Municipais

**INFORMAÇÕES COMPLEMENTARES**

Doc Ref: MARÇO/2026

**TERMO DE COLABORAÇÃO**  
Órgão Público: Prefeitura Municipal da Estância Balneária de Peruipe  
Instituto Salvador  
CNPJ: 54.633.630/0001-22  
Termo/Ano ES07/2026  
Recurso Municipal R\$ 1.260,00  
Recurso Próprio —

06/04/2026

GERENCIADOR  
**CAIXA**



### Comprovante de Transação Pix

Via Gerenciador CAIXA

#### Detalhes do pagamento

**ID da transação:** E00360305202603301330a280037fdaf

**Situação:** EFETIVADA      **Data e Hora:** 30/03/2026 às 17:00:27

**Valor Original:** R\$ 1.260,00      **Valor Atualizado:** R\$ 1.260,00      **Tarifa:** R\$ 0,00

#### Origem

**Nome:** INSTITUTO SALVADOR

**CNPJ:** 54.633.630/0001-22

**Instituição:** CAIXA ECONOMICA FEDERAL

#### Destino

**Nome:** 64 330 627 GABRIEL GONCALVES VIEIRA

**CNPJ:** 64.330.627/0001-93

**Instituição:** BANCO INTER

**Chave Pix:** 64330627000193

**Código da operação:** 62355074684

**Chave de segurança:** HCTH2USE3XEKG6SU

Caso tenha dúvidas ou não reconheça esta transação, entre em contato com o Alô CAIXA e informe o ID Transação presente neste comprovante.

Alô CAIXA: 0800 104 0104 (Capitais e Regiões Metropolitanas: 4004-0104)

SAC CAIXA: 0800 726 0101

Ouvidoria: 0800 725 7474

Pessoas com deficiência auditiva: 0800 726 2492



**Chave de Acesso da NFS-e**

35376022252503193000105000000000000326036448825680



**Número da NFS-e**  
3

**Competência da NFS-e**  
20/03/2026

**Data e Hora da emissão da NFS-e**  
20/03/2026 14:47:11

**Número da DPS**  
2

**Série da DPS**  
70000

**Data e Hora da emissão da DPS**  
20/03/2026 14:47:11

A autenticidade desta NFS-e pode ser verificada pela leitura deste código QR ou pela consulta da chave de acesso no portal nacional da NFS-e

**EMITENTE DA NFS-e**  
Prestador do Serviço

**CNPJ / CPF / NIF**  
52.503.193/0001-05

**Inscrição Municipal**  
-

**Telefone**  
(11) 7036-6848

**Nome / Nome Empresarial**  
LAMA DORDJE LTDA

**E-mail**  
EDUMARTINSMACHADO@GMAIL.COM

**Endereço**  
QUATORZE, 504, ESTANCIA SAO MARCOS

**Município** Peruipe - SP **CEP** 11773-448

**Simples Nacional na Data de Competência**  
Não optante

**Regime de Apuração Tributária pelo SN**  
-

**TOMADOR DO SERVIÇO**

**CNPJ / CPF / NIF**  
54.633.630/0001-22

**Inscrição Municipal**  
-

**Telefone**  
-

**Nome / Nome Empresarial**  
INSTITUTO SALVADOR

**E-mail**  
-

**Endereço**  
QUATORZE, 504, ESTANCIA SAO MARCOS

**Município** Peruipe - SP **CEP** 11773-448

INTERMEDIÁRIO DO SERVIÇO NÃO IDENTIFICADO NA NFS-e

**SERVIÇO PRESTADO**

**Código de Tributação Nacional**  
06.04.01 - Ginástica, dança, esportes, natação, artes marciais e dem...

**Código de Tributação Municipal**  
-

**Local da Prestação**  
Peruipe - SP

**País da Prestação**  
-

**Descrição do Serviço**

Prestação de serviço como professor esportivo na modalidade de esporte adaptado na execução do Projeto Esporte para Todos, de acordo com as cláusulas do Termo de Colaboração ES07-2026 firmado entre o Instituto Salvador e a Prefeitura Municipal da Estância Balneária de Peruipe, aplicando recursos de fonte municipal, realizada no período de 01 a 31 de Março de 2026 - 64 horas mensais.

**TRIBUTAÇÃO MUNICIPAL**

**Tributação do ISSQN**  
Operação Tributável

**País Resultado da Prestação do Serviço**  
-

**Município de Incidência do ISSQN**  
Peruipe - SP

**Regime Especial de Tributação**  
Nenhum

**Tipo de Imunidade**  
-

**Suspensão da Exigibilidade do ISSQN**  
Não

**Número Processo Suspensão**  
-

**Benefício Municipal**  
-

**Valor do Serviço**  
R\$ 1.260,00

**Desconto Incondicionado**  
-

**Total Deduções/Reduções**  
-

**Cálculo do BM**  
-

**BC ISSQN**  
R\$ 1.260,00

**Alíquota Aplicada**  
2,00%

**Retenção do ISSQN**  
Não Retido

**ISSQN Apurado**  
R\$ 25,20

**TRIBUTAÇÃO FEDERAL**

**IRRF**  
-

**Contribuição Previdenciária - Retida**  
-

**Contribuições Sociais - Retidas**  
-

**Descrição Contrib. Sociais - Retidas**  
-

**PIS - Débito Apuração Própria**  
-

**COFINS - Débito Apuração Própria**  
-

**VALOR TOTAL DA NFS-E**

**Valor do Serviço**  
R\$ 1.260,00

**Desconto Condicionado**  
-

**Desconto Incondicionado**  
-

**ISSQN Retido**  
-

**Total das Retenções Federais**  
-

**PIS/COFINS - Débito Apur. Própria**  
-

**Valor Líquido da NFS-e**  
R\$ 1.260,00

**TOTAIS APROXIMADOS DOS TRIBUTOS**

**Federais**  
0,00 %

**Estaduais**  
0,00 %

**Municipais**  
0,00 %

**INFORMAÇÕES COMPLEMENTARES**

Doc Ref: MARÇO/2026

TERMO DE COLABORAÇÃO  
Orgão Público: Prefeitura Municipal da Estância Balneária de Peruipe  
Instituto Salvador  
CNPJ: 54.633.630/0001-22  
Termo/Ano ES07/2026  
Recurso Municipal R\$ 1.260,00  
Recurso Próprio —

06/04/2026

GERENCIADOR  
**CAIXA**



### Comprovante de Transação Pix

Via Gerenciador CAIXA

#### Detalhes do pagamento

**ID da transação:** E00360305202603301329d7835ae8a2f

**Situação:** EFETIVADA      **Data e Hora:** 30/03/2026 às 16:59:46

**Valor Original:** R\$ 1.260,00      **Valor Atualizado:** R\$ 1.260,00      **Tarifa:** R\$ 0,00

#### Origem

**Nome:** INSTITUTO SALVADOR

**CNPJ:** 54.633.630/0001-22

**Instituição:** CAIXA ECONOMICA FEDERAL

#### Destino

**Nome:** LAMA DORDJE LTDA

**CNPJ:** 52.503.193/0001-05

**Instituição:** NU PAGAMENTOS S.A.

**Chave Pix:** lamakarmadordje@gmail.com

**Código da operação:** 62355032848

**Chave de segurança:** HCTH2USE3XEKG6SU

Caso tenha dúvidas ou não reconheça esta transação, entre em contato com o Alô CAIXA e informe o ID Transação presente neste comprovante.

Alô CAIXA: 0800 104 0104 (Capitais e Regiões Metropolitanas: 4004-0104)

SAC CAIXA: 0800 726 0101

Ouvidoria: 0800 725 7474

Pessoas com deficiência auditiva: 0800 726 2492

RECEBEMOS DE Opera Comércio e Serviços Ltda OS PRODUTOS CONSTANTES DA NOTA FISCAL INDICADA AO LADO		<b>NF-e</b> <b>Nº 014511</b> Série 1
Data de recebimento	Identificação e assinatura do receptor	



**Opera Comércio e Serviços Ltda**  
 Avenida Ana Costa, 59, 72, Gonzaga  
 11.060-001 - Santos - SP  
 Fone www.operatt.com.br -  
 financeiro@operatt.com.br

**DANFE**  
 Documento Auxiliar  
 da Nota Fiscal  
 Eletrônica  
 0-Entrada  1  
 1-Saída   
**Nº 014511**  
 SERIE: 1  
 Página: 1 de 1

Controle do Fisco



Chave de acesso  
 3526 0350 8324 2000 0102 5500 1000 0145 1112 5335 9935

Consulta de autenticidade no portal nacional da NF-e  
[www.nfe.fazenda.gov.br/portal](http://www.nfe.fazenda.gov.br/portal)  
 ou no site da Sefaz autorizadora

Natureza da operação Venda de Mercadoria a não contribuinte	Protocolo de autorização de uso 135261022159771 17/03/2026 08:27:44
Inscrição Estadual 132.158.862.115	Inscr.est. do subst.trib. CNPJ 50.832.420/0001-02

<b>Destinatário/Remetente</b>			
Nome / Razão Social Instituto Salvador	CNPJ/CPF 54.633.630/0001-22	Inscrição Estadual	Data emissão 17/03/2026
Endereço Rua Quatorze, 54 - condominio	Bairro Estancia Sao Marcos	CEP 11.773-448	Data saída 17/03/2026
Município Peruibe	UF SP	Fone/Fax (11) 99147-5121	Hora saída 08:27:43

Número	Vencimento	Valor	Número	Vencimento	Valor	Número	Vencimento	Valor
001	17/03/2026	407,40						

Base de cálculo do ICMS 420,00	Valor do ICMS 75,60	Base de cálculo do ICMS Subst. 0,00	Valor do ICMS Subst. 0,00	Valor do FCP ST 0,00	Valor total dos produtos 420,00
Valor do frete 0,00	Valor do seguro 0,00	Desconto 12,60	Outras despesas acessórias 0,00	Valor do IPI 0,00	Valor total da nota 407,40

<b>Transportador/Volumes transportados</b>					
Nome PAC	Frete por conta 0 - Contratação do Frete por conta do Remetente (CIF)	Código ANTT	Placa do veículo	UF	CNPJ/CPF
Endereço	Município	UF	Inscrição Estadual		
Quantidade 1	Espécie	Marca	Numeração	Peso bruto 0,000	Peso líquido 0,000

Código	Descrição do produto/serviço	NCM/SH	CST	CFOP	UN	Qtde	Preço un	Preço total	Desconto	BC ICMS	Vlr.ICMS	Vlr.IPI	%ICMS	%IPI
BOLABSClub-branco	Bola de Tenis de Mesa SANWEI - ABS Club - Embalagem com 100 bolas Cor:Branco	95064000	100	5.102	Pacote	2,00	210,00	420,00	12,60	420,00	75,60	0,00	18,0000	0,00

Inscrição Municipal 3108925	Valor total dos serviços 0,00	Base de cálculo do ISSQN 0,00	Valor do ISSQN 0,00
--------------------------------	----------------------------------	----------------------------------	------------------------

<b>Dados adicionais</b>	Reservado ao fisco
Observações Total aproximado de tributos: R\$ 165,61 (40,65%) Federais R\$ 66,59 (16,35%) Estaduais R\$ 52,92 (12,99%) . Fonte IBPT. Endereço de entrega: Instituto Salvador, Rua Quatorze, N 54, condominio, Bairro Estância São Marcos, Peruibe - SP, 11.773-448 Nº Pedido Loja: 7093 Transportador: PAC	
Código de rastreamento AN709451063BR (Nota Fiscal - 014511)	

Consulta Pix enviado

CAIXA

Valor

**R\$ 407,40**

Data

**16/03/2026**

17:01:00

Dados do recebedor

CNPJ

**59.379.506/0001-04**

Instituição

**ITAÚ UNIBANCO S.A.**

Dados do pagador

Nome

**INSTITUTO SALVADOR**

CNPJ

**54.633.630/0001-22**

Instituição

**CAIXA ECONÔMICA FEDERAL**

Dados da transação

Situação

**EFETIVADA - Caso não reconheça essa transação, ligue para 0800 104 0104 ou vá a uma agência da CAIXA.**

Data/ Hora

**16/03/2026 às 17:01:00**

ID transação

**E00360305202603161958867ada5688d**

Código da operação

**61672795618**

Chave de segurança

**GRXUR4F4CL8UH7KV**

Caso tenha dúvidas ou não reconheça esta transação, entre em contato com o Alô CAIXA e informe o ID da Transação presente neste comprovante.

Alô CAIXA: 4004 0104 (Capitais e Regiões Metropolitanas)

Alô CAIXA: 0800 104 0 104 (Demais regiões)

Pessoas com deficiência auditiva: 0800 726 2492

SAC CAIXA: 0800 726 0101

Ouvidoria: 0800 725 7474

# Bolinha de Tênis de Mesa

operatt.com.br/bola-de-pl-stico-sanwei---abs-dub---embalagem-com-100-bolas-2024-06-18-11-36-32

**OPERA** | Rastreio | Pedidos | Dividas | (13) 98620-1647

Página | Promoções | Acessórios | Bolas | Borrachas | Mesas | Raquetes | Vestuário

Inicio > Bolas

### Bola de Tênis de Mesa SANWEI - ABS Club - Embalagem com 100 bolas

Código: BOLABSCUB Marca: Sanwei

★★★★☆ 10

Selecione a opção do Car

**R\$ 210,00**  
até 3x de R\$ 70,00 sem juros  
ou R\$ 203,70 via Pix

**Comprar** Windows

VIA

**OPERA** | Rastreio | Pedidos

Página | Promoções | Acessórios | Bolas | Borrachas | Mesas | Raquetes | Vestuário

### Carrinho

Clique em finalizar compra para efetuar o seu pedido.

Produto	Quantidade	Preço	Excluir
Bola de Tênis de Mesa SANWEI - ABS Club - Embalagem com 100 bolas SKU: BOLABSCUB-branca Estoque: 2 dias úteis Produto com uma cor	- 2 +	R\$ 420,00	

Subtotal: **R\$ 420,00**

Calcule o frete:  **Calcular**  Não sei meu CEP

9 dias úteis R\$ 0,00 Frete grátis  
 4 dias úteis R\$ 22,36 SEDEX

Cupom de desconto:  **Usar cupom**

**Ativar o Window**

Total: **R\$ 420,00**  
Acesse **R\$ 407,40** com 3% de desconto  
via Pix ou até 2x de R\$ 146,00 sem juros

RECEBEMOS DE THALYTA PRISCILA SILVA 45251014821 OS PRODUTOS CONSTANTES DA NOTA FISCAL INDICADA AO LADO		<b>NF-e</b>
DATA DE RECEBIMENTO	IDENTIFICACAO E ASSINATURA DO RECEBEDOR	Nº 000.070.548 SÉRIE 002

 <b>THALYTA PRISCILA SILVA 45251014821</b> RUA MORRO DA BABILONIA, 118, CASA 3 - Jardim Jaragua (Itaim Paulista), Sao Paulo, SP - CEP: 08160232 Fone: 11968311556	<b>DANFE</b> Documento Auxiliar da Nota Fiscal Eletrônica 0: Entrada 1: Saída	 CHAVE DE ACESSO 3526 0341 2490 3000 0113 5500 2000 0705 4817 9076 3916
	Nº 000.070.548 <b>SÉRIE:002</b> Folha 1 d 1	Consulta de autenticidade no portal nacional da NF-e <a href="http://www.nfe.fazenda.gov.br/portal">www.nfe.fazenda.gov.br/portal</a> ou no site da Sefaz Autorizadora
	PROTOCOLO DE AUTORIZACAO DE USO 135261077673 20/03/2026 20:05:58	

NATUREZA DA OPERACAO Venda de mercadorias		CNPJ 41.249.030/0001-13	
INSCRIÇÃO ESTADUAL 130832886115	INSC. ESTADUAL DO SUBST. TRIBUTÁRIO	DATA DA EMISSÃO 20/03/2026	

<b>DESTINATÁRIO / REMETENTE</b>			
NOME/RAZÃO SOCIAL INSTITUTO SALVADOR		C.N.P.J / C.P.F. 54.633.630/0001-22	DATA DA EMISSÃO 20/03/2026
ENDEREÇO Rua Quatorze, 504 - condominio Referencia: Condominio		BAIRRO/DISTRITO Estancia Sao Marcos	CEP 11773448
MUNICÍPIO Peruibe	FONE/FAX	UF SP	INSCRIÇÃO ESTADUAL
		HORA DE SAÍDA 20:05:56	

<b>FATURA/DUPLICATA</b>			

<b>CÁLCULO DO IMPOSTO</b>					
BASE DE CÁLCULO DO ICMS 0,00	VALOR DO ICMS 0,00	BASE DE CÁLCULO DO ICMS SUBSTITUIÇÃO 0,00	VALOR DO ICMS SUBSTITUIÇÃO 0,00	VALOR TOTAL DOS PRODUTOS 90,98	
VALOR DO FRETE 0,00	VALOR DO SEGURO 0,00	DESCONTO 0,00	OUTRAS DESPESAS ACESSÓRIAS 0,00	VALOR DO IPI 0,00	VALOR TOTAL DA NOTA 90,98

<b>TRANSPORTADOR/VOLUME</b>					
RAZÃO SOCIAL EBAZAR.COM.BR LTDA		FRETE POR CONTA 2 - Terceiros	CODIGO ANTT	PLACA DO VEÍCULO	UF SP
ENDEREÇO AVENIDA DAS NACOES UNIDAS 3000 3003		MUNICÍPIO OSASCO		CNPJ/CPF 03.007.331/0122-39	INSCRIÇÃO ESTADUAL 120519234116
QUANTIDADE 1	ESPÉCIE	MARCA	NUMERAÇÃO	PESO BRUTO 0,600	PESO LÍQUIDO 0,600

<b>INFORMAÇÕES DO LOCAL DE ENTREGA / RETIRADA</b>					
NOME/RAZÃO SOCIAL			C.N.P.J / C.P.F.	INSCRIÇÃO ESTADUAL	
ENDEREÇO			BAIRRO/DISTRITO		CEP
MUNICÍPIO			UF	FONE/FAX	

<b>DADOS DO PRODUTO / SERVIÇOS</b>													
CODIGO PRODUTO	DESCRIÇÃO DOS PRODUTOS / SERVIÇOS	NCM/SH	CSOSN	CFOP	UNID.	QTD.	VLR UNIT.	VALOR TOTAL	B. CALC. ICMS	VALOR ICMS	VALOR IPI	ALÍQUOTAS ICMS IPI	
KIT-BASQUETE-BOLA-BOMBA	KIT BASQUETE: BOLA + BOMBA DE AR	95066200	2102	5106	UNID	2	45,49	90,98	0,00	0,00	0,00	0,00	0,00

<b>CÁLCULO DO ISSQN</b>			
INSCRIÇÃO MUNICIPAL	VALOR TOTAL DOS SERVIÇOS	BASE DE CÁLCULO DO ISSQN	VALOR DO ISSQN

<b>DADOS ADICIONAIS</b>		<b>RESERVADO AO FISCO</b>
Enviado diretamente do deposito temporario - operador logistico: EBAZAR.COM.BR LTDA, Cnpj: 03007331023940, Inscricao Estadual: 278696681111 saindo do endereço: Rodovia Raposo Tavares, Numero: 38404, Complemento: , Bairro: Bairro das Pedras, Cidade: Cotia, Cep: 06701000, Estado: SP, Pais: BR. Nota fiscal de retorno simbolico n 70547, emitida em 20/03/2026, serie 2, nos termos da Portaria CAT 31/2019 Valor aproximado dos tributos (IBPT) R\$45,60. Emitido por ME/EPP optante do Simples Nacional.		

Comprovante de Pix enviado

CAIXA

Valor	Data
<b>R\$ 90,98</b>	<b>20/03/2026</b> 20:05:34



Pix realizado com sucesso!

**Dados do recebedor**

Nome

**PIX Marketplace**

CNPJ

**10.573.521/0001-91**

Instituição

**MERCADO PAGO**

**Dados do pagador**

Nome

**INSTITUTO SALVADOR**

CNPJ

**54.633.630/0001-22**

Instituição

**CAIXA ECONÔMICA FEDERAL**

**Dados da transação**

Valor

**R\$ 90,98**

Data/Hora

**20/03/2026 - 20:05:34**

ID transação

**E0036030520260320230340cd927341a**

Identificador

**mpqrinter151265991478**

Código da operação

**61887202779**

Chave de segurança

**ZYT8MELYFNTKC86H**

Caso tenha dúvidas ou não reconheça esta transação, entre em contato com o Alô CAIXA e informe o ID da Transação presente neste comprovante.

Alô CAIXA: 4004 0104 (Capitais e Regiões Metropolitanas)

Alô CAIXA: 0800 104 0 104 (Demais regiões)

Pessoas com deficiência auditiva: 0800 726 2492

SAC CAIXA: 0800 726 0101

Ouvidoria: 0800 725 7474

[Voltar à lista](#) | [Esportes e Fitness](#) > [Basquete](#) > [Bolas](#) > [Bola de Basquete](#)

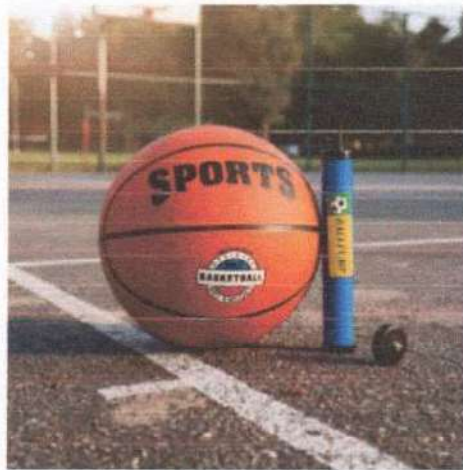

Conferir mais produtos da marca TPRI STORE

Novo | +1000 vendidos



**MAIS VENDIDO** 1º em Bolas

### Bola De Basquete Profissional Tamanho Oficial Nba + Bomba Ar

4.7 ★★★★★ (425)

R\$ 67<sup>99</sup>

**R\$ 45<sup>49</sup>** 33% OFF

[Ver os meios de pagamento](#)

Cor: Laranja



O que você precisa saber sobre este produto

- Tamanho da bola: 7



INSTITUT... Contato

#### Revise e confirme

##### Faturamento

 **INSTITUTO SALVADOR**  
CNPJ 54.633.630/0001-22

[Modificar dados de faturamento](#)

[Detalhe da entrega](#)

##### Resumo da compra

Produtos (2) **R\$ 90<sup>99</sup>**  
Frete **Grátis**

**Você pagará R\$ 90<sup>99</sup>**  
P.V.

Fique por dentro com notificações por WhatsApp e SMS

RECEBEMOS DE PDO STORE LTDA OS PRODUTOS CONSTANTES DA NOTA FISCAL INDICADA AO LADO		<b>NF-e</b>
DATA DE RECEBIMENTO	IDENTIFICACAO E ASSINATURA DO RECEBEDOR	Nº 000.761.457 SÉRIE 001

 <b>PDO STORE LTDA</b> Rua Joao Rodrigues Gomes, 2846, Nao consta - Regissol, Mirassol, SP - CEP: 15133310 Fone: 0017991501218	<b>DANFE</b> Documento Auxiliar da Nota Fiscal Eletrônica 0: Entrada 1: Saída	 CHAVE DE ACESSO 3526 0344 9221 0300 0184 5500 1000 7614 5715 3062 5327
	Nº 000.761.457 <b>SÉRIE:001</b> Folha 1 d 1	Consulta de autenticidade no portal nacional da NF-e <a href="http://www.nfe.fazenda.gov.br/portal">www.nfe.fazenda.gov.br/portal</a> ou no site da Sefaz Autorizadora
NATUREZA DA OPERAÇÃO Venda de mercadorias		PROTOCOLO DE AUTORIZAÇÃO DE USO 135261077589 20/03/2026 19:55:57
INSCRIÇÃO ESTADUAL 451159836115	INSC. ESTADUAL DO SUBST. TRIBUTÁRIO	CNPJ 44.922.103/0001-84

<b>DESTINATÁRIO / REMETENTE</b>			
NOME/RAZÃO SOCIAL <b>INSTITUTO SALVADOR</b>		C.N.P.J / C.P.F. 54.633.630/0001-22	DATA DA EMISSÃO 20/03/2026
ENDEREÇO Rua Quatorze, 504 - condominio Referencia: Condominio		BAIRRO/DISTRITO Estancia Sao Marcos	CEP 11773448
MUNICÍPIO Peruibe	FONE/FAX	UF SP	INSCRIÇÃO ESTADUAL
			DATA DA ENTRADA / SAÍDA 20/03/2026
			HORA DE SAÍDA 19:55:54

<b>FATURA/DUPLICATA</b>			

<b>CÁLCULO DO IMPOSTO</b>					
BASE DE CÁLCULO DO ICMS 0,00	VALOR DO ICMS 0,00	BASE DE CÁLCULO DO ICMS SUBSTITUIÇÃO 0,00	VALOR DO ICMS SUBSTITUIÇÃO 0,00	VALOR TOTAL DOS PRODUTOS 152,00	
VALOR DO FRETE 0,00	VALOR DO SEGURO 0,00	DESCONTO 0,00	OUTRAS DESPESAS ACESSÓRIAS 0,00	VALOR DO IPI 0,00	VALOR TOTAL DA NOTA 152,00

<b>TRANSPORTADOR/VOLUME</b>						
RAZÃO SOCIAL EBAZAR.COM.BR LTDA		FRETE POR CONTA 2 - Terceiros	CODIGO ANTT	PLACA DO VEICULO	UF	CNPJ/CPF 03.007.331/0122-39
ENDEREÇO AVENIDA DAS NACOES UNIDAS 3000 3003		MUNICÍPIO OSASCO		UF SP	INSCRIÇÃO ESTADUAL 120519234116	
QUANTIDADE 1	ESPÉCIE	MARCA	NUMERAÇÃO	PESO BRUTO 0,100	PESO LÍQUIDO 0,100	

<b>INFORMAÇÕES DO LOCAL DE ENTREGA / RETIRADA</b>			
NOME/RAZÃO SOCIAL		C.N.P.J / C.P.F.	INSCRIÇÃO ESTADUAL
ENDEREÇO		BAIRRO/DISTRITO	CEP
MUNICÍPIO		UF	FONE/FAX

<b>DADOS DO PRODUTO / SERVIÇOS</b>													
CODIGO PRODUTO	DESCRIÇÃO DOS PRODUTOS / SERVIÇOS	NCM/SH	CSOSN	CFOP	UNID.	QTD.	VLR UNIT.	VALOR TOTAL	B. CALC. ICMS	VALOR ICMS	VALOR IPI	ALÍQUOTAS ICMS IPI	
MLB4418031685	FAIXA DE ELASTICO PARA EXERCICIO FISICO E ALONGAMENTO	95069900	2102	5106	UN	8	19,00	152,00	0,00	0,00	0,00	0,00	0,00

<b>CÁLCULO DO ISSQN</b>			
INSCRIÇÃO MUNICIPAL	VALOR TOTAL DOS SERVIÇOS	BASE DE CÁLCULO DO ISSQN	VALOR DO ISSQN

<b>DADOS ADICIONAIS</b>		<b>RESERVADO AO FISCO</b>
Enviado diretamente do deposito temporario - operador logistico: EBAZAR.COM.BR LTDA, Cnpj: 03007331007901, Inscricao Estadual: 241174910115 saindo do endereço: Av. Dr. Antonio Joao Abdalla, Numero: 3333, Complemento: , Bairro: Empresarial Colina, Cidade: Cajamar, Cep: 07750901, Estado: SP, Pais: BR. Nota fiscal de retorno simbolico n 761456, emitida em 20/03/2026, serie 1, nos termos da Portaria CAT 31/2019 Valor aproximado dos tributos (IBPT) R\$101,52. Emitido por ME/EPP optante do Simples Nacional.		

Comprovante de Pix enviado

CAIXA

Valor	Data
<b>R\$ 152,00</b>	<b>20/03/2026</b> 19:55:32



Pix realizado com sucesso!

Dados do recebedor

Nome

**PIX Marketplace**

CNPJ

**10.573.521/0001-91**

Instituição

**MERCADO PAGO**

Dados do pagador

Nome

**INSTITUTO SALVADOR**

CNPJ

**54.633.630/0001-22**

Instituição

**CAIXA ECONÔMICA FEDERAL**

Dados da transação

Valor

**R\$ 152,00**

Data/Hora

**20/03/2026 - 19:55:32**

ID transação

**E003603052026032022545525cc0251b**

Identificador

**mpqrnter150537102645**

Código da operação

**61886573095**

Chave de segurança

**3MS7GFAKUAYX9Q8P**

Caso tenha dúvidas ou não reconheça esta transação, entre em contato com a CAIXA e informe o ID da Transação presente neste comprovante.

Até CAIXA: 4004 0104 (Capitais e Regiões Metropolitanas)

Até CAIXA: 0800 104 0104 (Demais regiões)

Pessoas com deficiência: 0800 726 2492

SAC CAIXA: 0800 726 3101

Ouviria: 0800 726 7474

Você também pode estar interessado: kit mini band - kit academia - super band - academia - boia campo - veja o clipe - thera band - mini band

[voltar à lista](#) | [Esportes e Fitness](#) | [Fitness e Musculação](#) | [Funcional, Pilates e Yoga](#) | [Extensores e Elásticos](#) | [Vender um item](#) | [Compare](#)



[Acessa a Loja Oficial de PDO Store](#)  
 Novo | +100mil vendidos

**Mais Vendido** em Estensões e Elásticos  
**Kit 5 Faixa Elástica Super Mini Band Extensor Elástico Para Treino Resistência Funcional Academia Banda Extra Forte de Treinamento Thera Fisioterapia Original PDO Store**

4.5 (10740)  
 R\$ 24<sup>99</sup>  
**R\$ 19** **23% OFF**  
 Preço por unidade: R\$ 3,80  
[Ver as meios de pagamento](#)

**FRETE GRÁTIS ACIMA DE R\$ 50**  
**Chegará grátis amanhã sábado**  
 Comprando dentro das próximas 3 h 35 min  
[Mais detalhes e formas de entrega](#)  
**Devolução grátis** Você tem 30 dias a partir da data de recebimento.  
 Estoque disponível  
 Amazonaço e enviado pelo **Full**  
 Quantidade: 8 unidades em 50 dias

[Comprar agora](#)  
[Adicionar ao carrinho](#)

Ativar o W

**Revise e confirme**

Faturamento

**INSTITUTO SALVADOR**  
 CNPJ 54.633.630/0001-22

[Modificar dados de faturamento](#)

Resumo da compra

Produtos (8)	R\$ 152
Frete	Grátis

**Você pagará R\$ 152**  
 Pix

Pagar por pix com notificações por WhatsApp e SMS

RECEBEMOS DE FENIX DV PRODUTOS E SERVICOS PARA CEGOS LTDA OS PRODUTOS CONSTANTES DA NOTA FISCAL INDICADA AO LADO		<b>NF-e</b>
DATA DE RECEBIMENTO	IDENTIFICACAO E ASSINATURA DO RECEBEDOR	Nº 000.002.878 SÉRIE 002

<b>FENIX DV PRODUTOS E SERVICOS PARA</b> R Um, 6, Nao consta - Cachoeira, Ibiuna, SP - CEP: 18150000 Fone: 0015991399779	<b>DANFE</b> Documento Auxiliar da Nota Fiscal Eletrônica 0: Entrada 1: Saída	 CHAVE DE ACESSO 3526 0335 3383 9300 0122 5500 2000 0028 7819 0261 8722
	Nº 000.002.878 SÉRIE:002 Folha 1 d 1	Consulta de autenticidade no portal nacional da NF-e <a href="http://www.nfe.fazenda.gov.br/portal">www.nfe.fazenda.gov.br/portal</a> ou no site da Sefaz Autorizadora
	NATUREZA DA OPERAÇÃO Venda de mercadorias	

INSCRIÇÃO ESTADUAL 345182564114	INSC. ESTADUAL DO SUBST. TRIBUTÁRIO	CNPJ 35.338.393/0001-22
DESTINATÁRIO / REMETENTE NOME/RAZÃO SOCIAL <b>INSTITUTO SALVADOR</b>		C.N.P.J / C.P.F. 54.633.630/0001-22

ENDEREÇO Rua Quatorze, 504 - condominio Referencia: Condominio	BAIRRO/DISTRITO Estancia Sao Marcos	CEP 11773448	DATA DA EMISSÃO 20/03/2026
MUNICÍPIO Peruibe	FONE/FAX	UF SP	INSCRIÇÃO ESTADUAL
			DATA DA ENTRADA / SAÍDA 20/03/2026
			HORA DE SAÍDA 19:39:02

FATURA/DUPLICATA					

CÁLCULO DO IMPOSTO					
BASE DE CÁLCULO DO ICMS	VALOR DO ICMS	BASE DE CÁLCULO DO ICMS SUBSTITUIÇÃO	VALOR DO ICMS SUBSTITUIÇÃO	VALOR TOTAL DOS PRODUTOS	
0,00	0,00	0,00	0,00	233,00	
VALOR DO FRETE	VALOR DO SEGURO	DESCONTO	OUTRAS DESPESAS ACESSÓRIAS	VALOR DO IPI	VALOR TOTAL DA NOTA
0,00	0,00	0,00	0,00	0,00	233,00

TRANSPORTADOR/VOLUME						
RAZÃO SOCIAL EBAZAR.COM.BR LTDA		FRETE POR CONTA 2 - Terceiros	CODIGO ANTT	PLACA DO VEÍCULO	UF	CNPJ/CPF 03.007.331/0122-39
ENDEREÇO AVENIDA DAS NACOES UNIDAS 3000 3003		MUNICÍPIO OSASCO		UF SP	INSCRIÇÃO ESTADUAL 120519234116	
QUANTIDADE 1	ESPÉCIE	MARCA	NUMERAÇÃO	PESO BRUTO 0,500	PESO LÍQUIDO 0,450	

INFORMAÇÕES DO LOCAL DE ENTREGA / RETIRADA			
NOME/RAZÃO SOCIAL		C.N.P.J / C.P.F.	INSCRIÇÃO ESTADUAL
ENDEREÇO		BAIRRO/DISTRITO	CEP
MUNICÍPIO		UF	FONE/FAX

DADOS DO PRODUTO / SERVIÇOS													
CODIGO PRODUTO	DESCRIÇÃO DOS PRODUTOS / SERVIÇOS	NCM/SH	CSOSN	CFOP	UNID.	QTD.	VLR UNIT.	VALOR TOTAL	B. CALC. ICMS	VALOR ICMS	VALOR IPI	ALÍQUOTAS ICMS IPI	
MLB5325114770_187285333	Bola Especial Para Cegos Guizo FenixDV	95066200	0102	5106	UNID	1	233,00	233,00	0,00	0,00	0,00	0,00	0,00

CÁLCULO DO ISSQN			
INSCRIÇÃO MUNICIPAL	VALOR TOTAL DOS SERVIÇOS	BASE DE CÁLCULO DO ISSQN	VALOR DO ISSQN

DADOS ADICIONAIS Enviado diretamente do deposito temporario - operador logistico: EBAZAR.COM.BR LTDA, Cnpj: 03007331007405, Inscricao Estadual: 241174886113 saindo do endereço: Av. Antonio Candido Machado, Numero: 3100, Complemento: , Bairro: Empresarial Paineira (Jordanesia), Cidade: Cajamar, Cep: 07776037, Estado: SP, Pais: BR. Nota fiscal de retorno simbolico n 2877, emitida em 20/03/2026, serie 2, nos termos da Portaria CAT 31/2019 Valor aproximado dos tributos (IBPT) R\$73,28. DOCUMENTO EMITIDO POR ME/EPP OPTANTE PELO SIMPLES NACIONAL, LC 123/2006. NAO GERA DIREITO A CREDITO DE IPI E ISSQN. Emitido por ME/EPP optante do Simples Nacional.	<b>RESERVADO AO FISCO</b>
---	---------------------------

Consulta Pix enviado

CAIXA

Valor

**R\$ 233,00**

Data

**20/03/2026**

19:38:52

Dados do recebedor

CNPJ

**10.573.521/0001-91**

Instituição

**MERCADO PAGO**

Dados do pagador

Nome

**INSTITUTO SALVADOR**

CNPJ

**54.633.630/0001-22**

Instituição

**CAIXA ECONÔMICA FEDERAL**

Dados da transação

Situação

**EFETIVADA - Caso não reconheça essa transação, ligue para 0800 104 0104 ou vá a uma agência da CAIXA.**

Data/ Hora

**20/03/2026 às 19:38:52**

ID transação

**E003603052026032022370cc7e441b28**

Código da operação

**61885478504**

Chave de segurança

**438NQ1WPHS6GCU4W**

Caso tenha dúvidas ou não reconheça esta transação, entre em contato com o Alô CAIXA e informe o ID da Transação presente neste comprovante.

Alô CAIXA: 4004 0104 (Capitais e Regiões Metropolitanas)

Alô CAIXA: 0800 104 0 104 (Demais regiões)

Pessoas com deficiência auditiva: 0800 726 2492

SAC CAIXA: 0800 726 0101

Ouvidoria: 0800 725 7474



Novo | +25 vendidos



### Bola Especial Para Cegos Guizo T5 Futebol Oficial

4.8 ★★★★★ (9)

R\$ 233

6x R\$ 38\*\* sem juros

Ver os meios de pagamento

Cor: Branco



O que você precisa saber sobre este produto

- Unidades por kit: 1
- Formato de venda: Unidade
- Tamanho da bola: 5

#### Confira a forma de entrega

Enviar no meu endereço

Grátis

Rua Quatorze 504 condomínio - Estância São Marcos, Peruibe - CEP 11773448

Residencial

#### Resumo da compra

Produto	R\$ 233
Frete	Grátis
<b>Total</b>	<b>R\$ 233</b>

#### Revise e confirme

##### Faturamento



INSTITUTO SALVADOR  
CNPJ 54.633.630/0001-22

#### Resumo da compra

Produto	R\$ 233
Frete	Grátis

**Você pagará R\$ 233**

RECEBEMOS DE DMARE COMERCIO DIGITAL LTDA OS PRODUTOS CONSTANTES DA NOTA FISCAL INDICADA AO LADO		<b>NF-e</b>
DATA DE RECEBIMENTO	IDENTIFICACAO E ASSINATURA DO RECEBEDOR	Nº 000.031.937 SÉRIE 002

 <b>DMARE COMERCIO DIGITAL LTDA</b> PRESIDENTE FARIA, 3715 - COLONIA FARIA, Colombo, PR - CEP: 83411050 Fone:	<b>DANFE</b> Documento Auxiliar da Nota Fiscal Eletrônica 0: Entrada 1: Saída	 CHAVE DE ACESSO <b>4126 0350 4628 0000 0100 5500 2000 0319 3719 1561 8689</b>
	Nº 000.031.937 <b>SÉRIE:002</b> Folha 1 d 1	Consulta de autenticidade no portal nacional da NF-e <a href="http://www.nfe.fazenda.gov.br/portal">www.nfe.fazenda.gov.br/portal</a> ou no site da Sefaz Autorizadora
	NATUREZA DA OPERAÇÃO Venda de mercadorias	

INSCRIÇÃO ESTADUAL 9107112968	INSC. ESTADUAL DO SUBST. TRIBUTÁRIO	CNPJ 50.462.800/0001-00
----------------------------------	-------------------------------------	----------------------------

<b>DESTINATÁRIO / REMETENTE</b>		C.N.P.J / C.P.F.	DATA DA EMISSÃO
NOME/RAZÃO SOCIAL <b>INSTITUTO SALVADOR</b>		54.633.630/0001-22	20/03/2026
ENDEREÇO	BAIRRO/DISTRITO	CEP	DATA DA ENTRADA / SAÍDA
Rua Quatorze 504,condomínio Referencia Condomínio Estânci,	Estância São Marcos	11773448	20/03/2026
MUNICÍPIO	FONE/FAX	UF	INSCRIÇÃO ESTADUAL
Peruíbe		SP	
			HORA DE SAÍDA 19:36:07

<b>FATURA/DUPLICATA</b>			

<b>CÁLCULO DO IMPOSTO</b>				
BASE DE CÁLCULO DO ICMS	VALOR DO ICMS	BASE DE CÁLCULO DO ICMS SUBSTITUIÇÃO	VALOR DO ICMS SUBSTITUIÇÃO	VALOR TOTAL DOS PRODUTOS
0,00	0,00	0,00	0,00	219,60
VALOR DO FRETE	VALOR DO SEGURO	DESCONTO	OUTRAS DESPESAS ACESSÓRIAS	VALOR DO IPI
0,00	0,00	0,00	0,00	0,00
				VALOR TOTAL DA NOTA 219,60

<b>TRANSPORTADOR/VOLUME</b>		FRETE POR CONTA	CODIGO ANTT	PLACA DO VEÍCULO	UF	CNPJ/CPF
RAZÃO SOCIAL		2 - Terceiros				
ENDEREÇO		MUNICÍPIO			UF	INSCRIÇÃO ESTADUAL
QUANTIDADE	ESPÉCIE	MARCA	NUMERAÇÃO	PESO BRUTO		PESO LÍQUIDO
1						

<b>INFORMAÇÕES DO LOCAL DE ENTREGA / RETIRADA</b>		
NOME/RAZÃO SOCIAL	C.N.P.J / C.P.F.	INSCRIÇÃO ESTADUAL
ENDEREÇO	BAIRRO/DISTRITO	CEP
MUNICÍPIO	UF	FONE/FAX

<b>DADOS DO PRODUTO / SERVIÇOS</b>													
CODIGO PRODUTO	DESCRIÇÃO DOS PRODUTOS / SERVIÇOS	NCM/SH	CSOSN	CFOP	UNID.	QTD.	VLR UNIT.	VALOR TOTAL	B. CALC. ICMS	VALOR ICMS	VALOR IPI	ALÍQUOTAS	
												ICMS	IPI
JOGOSTABULEIROBEM1	Jogos Tabuleiro Xadrez Dama Ludo Trilha Jogo da Velha Dominó Resta 1 Um Jogo Mesa Tradicional Diversão Clássica Adult	95030099	0102	6102	CX	4	54,90	219,60	0,00	0,00	0,00	0,00	0,00

<b>CÁLCULO DO ISSQN</b>			
INSCRIÇÃO MUNICIPAL	VALOR TOTAL DOS SERVIÇOS	BASE DE CÁLCULO DO ISSQN	VALOR DO ISSQN

Conf. Lei 12.741/2012 Tributação aprox. R\$34.41 (15.67%) Federal e R\$42.82 (19.5%) Estadual - Fonte IBPT /	<b>RESERVADO AO FISCO</b>
--	---------------------------

Comprovante de Pix enviado

CAIXA

Valor

**R\$ 219,60**

Data

**20/03/2026**

19:34:43



Pix realizado com sucesso!

**Dados do recebedor**

Nome

**PIX Marketplace**

CNPJ

**10.573.521/0001-91**

Instituição

**MERCADO PAGO**

**Dados do pagador**

Nome

**INSTITUTO SALVADOR**

CNPJ

**54.633.630/0001-22**

Instituição

**CAIXA ECONÔMICA FEDERAL**

**Dados da transação**

Valor

**R\$ 219,60**

Data/Hora

**20/03/2026 - 19:34:43**

ID transação

**E00360305202603202233f60f9f168ff**

Identificador

**mpqrinter150533068447**

Código da operação

**61885203371**

Chave de segurança

**LCKWFNUM3ROXH6UT**

Caso tenha dúvidas ou não reconheça esta transação, entre em contato com o Alô CAIXA e informe o ID da Transação presente neste comprovante.

Alô CAIXA: 4004 0104 (Capitais e Regiões Metropolitanas)

Alô CAIXA: 0800 104 0 104 (Demais regiões)

Pessoas com deficiência auditiva: 0800 726 2492

SAC CAIXA: 0800 726 0101

Ouvidoria: 0800 725 7474



Acesse a Loja Oficial de DIVERTECO

Novo | +1000 vendidos

RECOMENDADO

Jogos 6 Em 1 Xadrez Dama Ludo Trilha Jogo Da Velha Dominó

4.9 ★★★★★ (169)

R\$ 54<sup>90</sup>

12x R\$ 5<sup>91</sup>

Ver os meios de pagamento

O que você precisa saber sobre este produto

- Unidades por kit: 1.
- Formato de venda: Unidade.
- Quantidade mínima de jogadores: 2.
- Idade mínima recomendada: 4 anos.

Ver características

Escolha a forma de entrega

Enviar no meu endereço

Rua Quatorze 504 condomínio - Estância São Marcos, Peruipe - CEP 11773448

Residencial

[Alterar ou escolher outro endereço](#)

Grátis

Resumo da compra

Produtos (4)	R\$ 219 <sup>90</sup>
Frete	Grátis
<b>Total</b>	<b>R\$ 219<sup>90</sup></b>

Revise e confirme

Faturamento



INSTITUTO SALVADOR  
CNPJ 54.633.630/0001-22

[Modificar dados de faturamento](#)

Resumo da compra

Produtos (4)	R\$ 219 <sup>90</sup>
Frete	Grátis

**Você pagará R\$ 219<sup>90</sup>**

Pague por dentro com restrições por WhatsApp

RECEBEMOS DE chand OS PRODUTOS CONSTANTES DA NOTA FISCAL INDICADA AO LADO		<b>NF-e</b>
DATA DE RECEBIMENTO	IDENTIFICAÇÃO E ASSINATURA DO RECEBEDOR	Nº 000.002.233 SÉRIE 001

<b>chand</b>  Rua Joao Pinto, 10, Loja - Nova Gameleira, Belo Horizonte, MG - CEP: 30510240 Fone: 3133854488	<b>DANFE</b> Documento Auxiliar da Nota Fiscal Eletrônica 0: Entrada 1: Saída	 CHAVE DE ACESSO 3126 0337 6931 2600 0107 5500 1000 0022 3312 5368 9105
	Nº 000.002.233 <b>SÉRIE:001</b> Folha 1 d 1	Consulta de autenticidade no portal nacional da NF-e <a href="http://www.nfe.fazenda.gov.br/portal">www.nfe.fazenda.gov.br/portal</a> ou no site da Sefaz Autorizadora
NATUREZA DA OPERAÇÃO Venda de mercadorias		PROTOCOLO DE AUTORIZAÇÃO DE USO 131267395068 20/03/2026 19:30:21
INSCRIÇÃO ESTADUAL 0037778060086	INSC. ESTADUAL DO SUBST. TRIBUTÁRIO	CNPJ 37.693.126/0001-07

<b>DESTINATÁRIO / REMETENTE</b>		
NOME/RAZÃO SOCIAL Instituto Salvador (institutosalvador2024)	C.N.P.J / C.P.F. 54.633.630/0001-22	DATA DA EMISSÃO 20/03/2026
ENDEREÇO Rua Quatorze, 504 - condominio Referencia: Condominio	BAIRRO/DISTRITO Estancia Sao Marcos	CEP 11773448
MUNICÍPIO Peruibe	FONE/FAX	UF SP
INSCRIÇÃO ESTADUAL		HORA DE SAÍDA 19:30:20

FATURA/DUPLICATA		
DUPLICATA	VENCIMENTO	VALOR
001	19/04/2026	189,91

BASE DE CÁLCULO DO ICMS	VALOR DO ICMS	BASE DE CÁLCULO DO ICMS SUBSTITUIÇÃO	VALOR DO ICMS SUBSTITUIÇÃO	VALOR TOTAL DOS PRODUTOS
	0,00	0,00	0,00	199,90
VALOR DO FRETE	VALOR DO SEGURO	DESCONTO	OUTRAS DESPESAS ACESSÓRIAS	VALOR DO IPI
0,00	0,00	9,99	0,00	0,00
				VALOR TOTAL DA NOTA 189,91

<b>TRANSPORTADOR/VOLUME</b>	
RAZÃO SOCIAL	FRETE POR CONTA 0 - Emitente
ENDEREÇO	MUNICÍPIO
QUANTIDADE 1	ESPECIE
MARCA	NUMERAÇÃO
PESO BRUTO 0,000	
PESO LÍQUIDO 0,000	

<b>INFORMAÇÕES DO LOCAL DE ENTREGA / RETIRADA</b>	
NOME/RAZÃO SOCIAL	C.N.P.J / C.P.F.
ENDEREÇO	BAIRRO/DISTRITO
MUNICÍPIO	UF
INSCRIÇÃO ESTADUAL	
FONE/FAX	

<b>DADOS DO PRODUTO / SERVIÇOS</b>												
CODIGO PRODUTO	DESCRIÇÃO DOS PRODUTOS / SERVIÇOS	NCM/SH	CSOSN	CFOP	UNID.	QTD.	VLR UNIT.	VALOR TOTAL	B. CALC. ICMS	VALOR ICMS	VALOR IPI	ALÍQUOTAS ICMS IPI
dama	Jogo Tabuleiro MDF 25cm Dama Adaptado para Todos Com Bolsa Para Transporte	95049090	0102	6102	1	1	199,90	199,90	0,00	0,00	0,00	0,00 0,00

<b>CÁLCULO DO ISSQN</b>			
INSCRIÇÃO MUNICIPAL	VALOR TOTAL DOS SERVIÇOS	BASE DE CÁLCULO DO ISSQN	VALOR DO ISSQN

<b>DADOS ADICIONAIS</b>	
Total aproximado de tributos: R\$ 81,89 (43,12%) . Fonte IBPT. 	<b>RESERVADO AO FISCO</b>

Comprovante de Pix enviado

CAIXA

Valor

**R\$ 189,91**

Data

**20/03/2026**

19:18:09



Pix realizado com sucesso!

**Dados do recebedor**

Nome

**PIX Marketplace**

CNPJ

**10.573.521/0001-91**

Instituição

**MERCADO PAGO**

**Dados do pagador**

Nome

**INSTITUTO SALVADOR**

CNPJ

**54.633.630/0001-22**

Instituição

**CAIXA ECONÔMICA FEDERAL**

**Dados da transação**

Valor

**R\$ 189,91**

Data/Hora

**20/03/2026 - 19:18:09**

ID transação

**E0036030520260320221638e892bcec6**

Identificador

**mpqrinter150530704619**

Código da operação

**61884066739**

Chave de segurança

**9ZUE9VJVPJ9JUHSX**

Caso tenha dúvidas ou não reconheça esta transação, entre em contato com o Alô CAIXA e informe o ID da Transação presente neste comprovante.

Alô CAIXA: 4004 0104 (Capitais e Regiões Metropolitanas)

Alô CAIXA: 0800 104 0 104 (Demais regiões)

Pessoas com deficiência auditiva: 0800 726 2492

SAC CAIXA: 0800 726 0101

Ouvidoria: 0800 725 7474

Brinquedos e Hobbies > Jogos de Tabuleiro e Cartas > Hero Quest

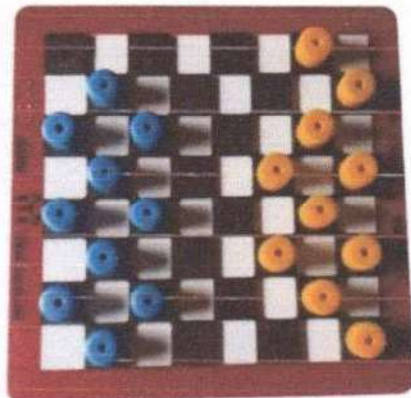

Novo | +5 vendidos

### Jogo Tabuleiro De Dama Adaptado Alto Relevo Para Cegos

5.0 ★★★★★ (2)

R\$ 199<sup>91</sup>

**R\$ 189<sup>91</sup>** 4% OFF no Pix

ou R\$ 199<sup>90</sup> em 6x R\$ 33<sup>92</sup> sem juros

7% OFF Saldo no Mercado Pago

Ver meios de pagamento e promoções

#### O que você precisa saber sobre este produto

- Quantidade mínima de jogadores: 2.
- E dobrável.
- Idade mínima recomendada: 4 anos.

Ver características

#### Revise e confirme

##### Faturamento

INSTITUTO SALVADOR  
CNPJ 54.633.630/0001-22

Modificar dados de faturamento

##### Detalhe de entrega

##### Resumo da compra

Produto	R\$ 199 <sup>90</sup>
Frete	Grátis
Descontos	-R\$ 9 <sup>99</sup>
Subtotal	R\$ 189 <sup>91</sup>

Você pagará **R\$ 189<sup>91</sup>** Pix

Fique por dentro com notificações por WhatsApp e

RECEBEMOS DE MARX FAUX LTDA OS PRODUTOS CONSTANTES DA NOTA FISCAL INDICADA AO LADO		<b>NF-e</b>
DATA DE RECEBIMENTO	IDENTIFICAÇÃO E ASSINATURA DO RECEBEDOR	Nº 000.007.183 SÉRIE 012

<b>MARX FAUX LTDA</b> jmarx@it VERBO DIVINO, 2001 - CHACARA SANTO ANTONIO ZONA SUL, São Paulo, SP - CEP: 04719002 Fone:	<b>DANFE</b> Documento Auxiliar da Nota Fiscal Eletrônica 0: Entrada 1: Saída	 CHAVE DE ACESSO 3526 0364 2479 0300 0154 5501 2000 0071 8311 4650 9288
	Nº 000.007.183 <b>SÉRIE:012</b> Folha 1 d 1	Consulta de autenticidade no portal nacional da NF-e <a href="http://www.nfe.fazenda.gov.br/portal">www.nfe.fazenda.gov.br/portal</a> ou no site da Sefaz Autorizadora
NATUREZA DA OPERAÇÃO Venda de mercadorias		PROTOCOLO DE AUTORIZAÇÃO DE USO 135261077155 20/03/2026 19:04:49
INSCRIÇÃO ESTADUAL 157327997110	INSC. ESTADUAL DO SUBST. TRIBUTÁRIO	CNPJ 64.247.903/0001-54

<b>DESTINATÁRIO / REMETENTE</b>			
NOME/RAZÃO SOCIAL <b>INSTITUTO SALVADOR</b>		C.N.P.J / C.P.F. 54.633.630/0001-22	DATA DA EMISSÃO 20/03/2026
ENDEREÇO Rua Quatorze 504,condomínio Referencia Condomínio Estânci,		BAIRRO/DISTRITO Estância São Marcos	CEP 11773448
MUNICÍPIO Peruíbe	FONE/FAX	UF SP	INSCRIÇÃO ESTADUAL
			DATA DA ENTRADA / SAÍDA 20/03/2026
			HORA DE SAÍDA 19:02:49

<b>FATURA/DUPLICATA</b>			

<b>CÁLCULO DO IMPOSTO</b>					
BASE DE CÁLCULO DO ICMS 0,00	VALOR DO ICMS 0,00	BASE DE CÁLCULO DO ICMS SUBSTITUIÇÃO 0,00	VALOR DO ICMS SUBSTITUIÇÃO 0,00	VALOR TOTAL DOS PRODUTOS 79,98	
VALOR DO FRETE 0,00	VALOR DO SEGURO 0,00	DESCONTO 0,00	OUTRAS DESPESAS ACESSÓRIAS 0,00	VALOR DO IPI 0,00	VALOR TOTAL DA NOTA 79,98

<b>TRANSPORTADOR/VOLUME</b>					
RAZÃO SOCIAL		FRETE POR CONTA 2 - Terceiros	CODIGO ANTT	PLACA DO VEICULO	UF
ENDEREÇO		MUNICÍPIO		UF	INSCRIÇÃO ESTADUAL
QUANTIDADE 1	ESPÉCIE	MARCA	NUMERAÇÃO	PESO BRUTO	PESO LÍQUIDO

<b>INFORMAÇÕES DO LOCAL DE ENTREGA / RETIRADA</b>					
NOME/RAZÃO SOCIAL			C.N.P.J / C.P.F.	INSCRIÇÃO ESTADUAL	
ENDEREÇO			BAIRRO/DISTRITO	CEP	
MUNICÍPIO			UF	FONE/FAX	

<b>DADOS DO PRODUTO / SERVIÇOS</b>													
CODIGO PRODUTO	DESCRIÇÃO DOS PRODUTOS / SERVIÇOS	NCM/SH	CSOSN	CFOP	UNID.	QTD.	VLR UNIT.	VALOR TOTAL	B. CALC. ICMS	VALOR ICMS	VALOR IPI	ALÍQUOTAS ICMS IPI	
MLB2026847504	Disco De Equilibrio Cushion Infável Yoga Pilates Fisioterap	73231000	2102	5102	UN	2	39,99	79,98	0,00	0,00	0,00	0,00	0,00

<b>CÁLCULO DO ISSQN</b>			
INSCRIÇÃO MUNICIPAL	VALOR TOTAL DOS SERVIÇOS	BASE DE CÁLCULO DO ISSQN	VALOR DO ISSQN

<b>DADOS ADICIONAIS</b>	
Conf. Lei 12.741/2012 Tributação aprox. R\$15.64 (19.55%) Federal e R\$14.40 (18.0%) Estadual - Fonte IBPT /	<b>RESERVADO AO FISCO</b>

Comprovante de Pix enviado

CAIXA

Valor

**R\$ 86,97**

Data

**20/03/2026**

19:00:47



**Pix realizado com sucesso!**

**Dados do recebedor**

Nome

**PIX Marketplace**

CNPJ

**10.573.521/0001-91**

Instituição

**MERCADO PAGO**

**Dados do pagador**

Nome

**INSTITUTO SALVADOR**

CNPJ

**54.633.630/0001-22**

Instituição

**CAIXA ECONÔMICA FEDERAL**

**Dados da transação**

Valor

**R\$ 86,97**

Data/Hora

**20/03/2026 - 19:00:47**

ID transação

**E003603052026032021599b7fb734ac7**

Identificador

**mpqrinter150527559041**

Código da operação

**61882827175**

Chave de segurança

**ZRVFNYSSPK2JKZQU**

Caso tenha dúvidas ou não reconheça esta transação, entre em contato com o Alô CAIXA e informe o ID da Transação presente neste comprovante.

Alô CAIXA: 4004 0104 (Capitais e Regiões Metropolitanas)

Alô CAIXA: 0800 104 0 104 (Demais regiões)

Pessoas com deficiência auditiva: 0800 726 2492

SAC CAIXA: 0800 726 0101

Ouidoria: 0800 725 7474

obs.: Nota Fiscal R\$ 79,98 mais 6,99 de frete - Total R\$ 86,97

### Mais opções que podem te interessar



Disco De Equilibrio Cushion Inflavel Yoga Com Bomba Preto Preto  
~~R\$ 66,00~~  
**R\$ 47,99** 28% OFF  
Frete grátis



Almofada Inflavel Balance Disc De 33 Cm Com Bomba  
~~R\$ 60~~  
**R\$ 42,99** 28% OFF  
Frete grátis **FULL**

Esportes e Fitness > Fitness e Musculação > Funcional, Pilates e Yoga > Pranchas De Equilibrio



Novo | +1000 vendidos



**MAIS VENDIDO** 3º em Pranchas De Equilibrio

## Disco De Equilíbrio Cushion Inflável Yoga Pilates Fisioterap

4.6 ★★★★★ (99)

**R\$ 39,99**

[Ver os meios de pagamento](#)

O que você precisa saber sobre este produto

- Diâmetro de 33cm.
- Tem uma altura de 7cm.
- Pesa 0.94kg.
- Peso máximo suportado: 150kg.



1 INSTITUT... Contato

### Confira a forma de entrega

Enviar no meu endereço

Grátis

Rua Quatorze 504 condominio - Estância São Marcos, Peruibe - CEP 11773448

Residencial

[Alterar ou escolher outro endereço](#)

### Resumo da compra

Produtos (2)	R\$ 79,00
Frete	Grátis
<b>Total</b>	<b>R\$ 79,00</b>



1 INSTITUT... Contato

### Revise e confirme

Faturamento



INSTITUTO SALVADOR  
CNPJ 54.833.630/0001-22

[Modificar dados de faturamento](#)

### Resumo da compra

Produtos (2)	R\$ 79,00
Frete	R\$ 6,00
Subtotal	R\$ 85,00
<b>Você pagará</b>	<b>R\$ 86,00</b>

RECEBEMOS DE LOWKING STORE LTDA OS PRODUTOS CONSTANTES DA NOTA FISCAL INDICADA AO LADO		<b>NF-e</b>
DATA DE RECEBIMENTO	IDENTIFICACAO E ASSINATURA DO RECEBEDOR	Nº 000.192.837 SÉRIE 007

<b>LOWKING STORE LTDA</b>	<b>DANFE</b> Documento Auxiliar da Nota Fiscal Eletrônica	
COMEN AFONSO KHERLAKIAN, 92 - CENTRO, São Paulo, SP - CEP: 01023040 Fone:	0: Entrada 1: Saída <span style="border: 1px solid black; padding: 2px;">1</span>	
	Nº 000.192.837 SÉRIE:007	CHAVE DE ACESSO 3526 0362 9838 8100 0165 5500 7000 1928 3718 2101 6636
	Folha 1 d 1	Consulta de autenticidade no portal nacional da NF-e www.nfe.fazenda.gov.br/portal ou no site da Sefaz Autorizadora
NATUREZA DA OPERAÇÃO Venda de mercadorias	PROTOCOLO DE AUTORIZAÇÃO DE USO 135261077221 20/03/2026 19:11:24	
INSCRIÇÃO ESTADUAL 156152720116	INSC. ESTADUAL DO SUBST. TRIBUTÁRIO	CNPJ 62.983.881/0001-65

<b>DESTINATÁRIO / REMETENTE</b>			
NOME/RAZÃO SOCIAL INSTITUTO SALVADOR		C.N.P.J / C.P.F. 54.633.630/0001-22	DATA DA EMISSÃO 20/03/2026
ENDEREÇO Rua Quatorze 504,condomínio Referencia Condomínio Estânci,		BAIRRO/DISTRITO Estância São Marcos	CEP 11773448
MUNICÍPIO Peruíbe	FONE/FAX	UF SP	INSCRIÇÃO ESTADUAL
			HORA DE SAÍDA 19:09:24

<b>FATURA/DUPLICATA</b>			

<b>CÁLCULO DO IMPOSTO</b>					
BASE DE CÁLCULO DO ICMS 0,00	VALOR DO ICMS 0,00	BASE DE CÁLCULO DO ICMS SUBSTITUIÇÃO 0,00	VALOR DO ICMS SUBSTITUIÇÃO 0,00	VALOR TOTAL DOS PRODUTOS 179,55	
VALOR DO FRETE 0,00	VALOR DO SEGURO 0,00	DESCONTO 0,00	OUTRAS DESPESAS ACESSÓRIAS 0,00	VALOR DO IPI 0,00	VALOR TOTAL DA NOTA 179,55

<b>TRANSPORTADOR/VOLUME</b>						
RAZÃO SOCIAL		FRETE POR CONTA 2 - Terceiros	CODIGO ANTT	PLACA DO VEICULO	UF	CNPJ/CPF
ENDEREÇO			MUNICÍPIO		UF	INSCRIÇÃO ESTADUAL
QUANTIDADE 1	ESPÉCIE	MARCA	NUMERAÇÃO	PESO BRUTO	PESO LÍQUIDO	

<b>INFORMAÇÕES DO LOCAL DE ENTREGA / RETIRADA</b>						
NOME/RAZÃO SOCIAL			C.N.P.J / C.P.F.	INSCRIÇÃO ESTADUAL		
ENDEREÇO			BAIRRO/DISTRITO		CEP	
MUNICÍPIO				UF	FONE/FAX	

<b>DADOS DO PRODUTO / SERVIÇOS</b>													
CODIGO PRODUTO	DESCRIÇÃO DOS PRODUTOS / SERVIÇOS	NCM/SH	CSOSN	CFOP	UNID.	QTD.	VLR UNIT.	VALOR TOTAL	B. CALC. ICMS	VALOR ICMS	VALOR IPI	ALÍQUOTAS ICMS IPI	
HY0086	Placar de pontuação	95069900	0102	5102	UN	3	59,85	179,55	0,00	0,00	0,00	0,00	0,00

<b>CÁLCULO DO ISSQN</b>			
INSCRIÇÃO MUNICIPAL	VALOR TOTAL DOS SERVIÇOS	BASE DE CÁLCULO DO ISSQN	VALOR DO ISSQN

<b>DADOS ADICIONAIS</b>		<b>RESERVADO AO FISCO</b>
Conf. Lei 12.741/2012 Tributação aprox. R\$26.66 (14.85%) Federal e R\$32.32 (18.0%) Estadual - Fonte IBPT /		

Comprovante de Pix enviado

CAIXA

Valor

R\$ 179,55

Data

20/03/2026

18:48:19



Pix realizado com sucesso!

#### Dados do recebedor

Nome

**PIX Marketplace**

CNPJ

**10.573.521/0001-91**

Instituição

**MERCADO PAGO**

#### Dados do pagador

Nome

**INSTITUTO SALVADOR**

CNPJ

**54.633.630/0001-22**

Instituição

**CAIXA ECONÔMICA FEDERAL**

#### Dados da transação

Valor

**R\$ 179,55**

Data/Hora

**20/03/2026 - 18:48:19**

ID transação

**E00360305202603202146717045a72aa**

Identificador

**mpqrnter150525138761**

Código de operação

**61881908025**

Chave de segurança

**ZVFHKL2KHQRULFRX**

Caso tenha dúvidas ou não reconheça esta transação, entre em contato com o A.S. CAIXA e informe o ID da Transação presente neste comprovante.

AB CAIXA - 4004 0114 (Capitais e Regiões Metropolitanas)

AB CAIXA - 0800 724 0104 (Demais regiões)

Pessoas com deficiência ou idosa: 0800 726 2492

SAC CAIXA - 0800 726 0101

Ouviria - 0800 725 7474

Voltar > Esportes e Fitness > Jogos de Galão > Tênis de Mesa > Raquetes > Raquete Tênis



Conferir mais produtos da marca Strengthflow

Novo | +100 vendidos

### Placar De Mesa Contador De Pontos Manual Portátil Dobrável

4.8 ★★★★★ (5)

**OPORTA IMPROVÁVEL**

~~R\$ 82~~  
**R\$ 59<sup>85</sup>** 27% OFF

12x R\$ 5\*\*

[Ver as meios de pagamento](#)

Cor: Preto



O que você precisa saber sobre este produto

- Tipo de cabo: AN (Anatômico)
- Garante durabilidade e comodidade ao jogador.
- Possui cabo AN (Anatômico).
- As imagens podem ser ilustrativas.

[Ver características](#)

#### Escolha a forma de entrega

Enviar no meu endereço

Grátis

Rua Quatorze 504 condomínio - Estância São Marcos, Peruibe - CEP 11773448

Residencial

[Alterar ou escolher outro endereço](#)

#### Resumo da compra

Produtos (3)	R\$ 179**
Frete	Grátis
<b>Total</b>	<b>R\$ 179**</b>

#### Revise e confirme

##### Faturamento

INSTITUTO SALVADOR  
CNPJ 54.633.630/0001-22

[Modificar dados de faturamento](#)

##### Detalhe da entrega

Rua Quatorze 504

#### Resumo da compra

Produtos (3)	R\$ 179**
Frete	Grátis

**Você pagará R\$ 179\*\***

Fique por dentro com notificações por WhatsApp e SMS.

[Confirmar a compra](#)

RECEBEMOS DE LUCIANE SCAVACINI DO CARMO OS PRODUTOS CONSTANTES DA NOTA FISCAL INDICADA AO LADO		<b>NF-e</b>
DATA DE RECEBIMENTO	IDENTIFICAÇÃO E ASSINATURA DO RECEBEDOR	Nº 000.044.519 SÉRIE 002

 <b>LUCIANE SCAVACINI DO CARMO</b> Rua Victoria Silveira Piassarolli, 551, Vl. Aldea de Espana - Chacara Bela Vista, Itu, SP - CEP: 13306705 Fone: 0011933930601	<b>DANFE</b> Documento Auxiliar da Nota Fiscal Eletrônica 0: Entrada 1: Saída <span style="border: 1px solid black; padding: 2px;">1</span>	 CHAVE DE ACESSO 3526 0337 7523 8900 0131 5500 2000 0445 1913 8935 2269
	Nº 000.044.519 <b>SÉRIE:002</b> Folha 1 d 1	Consulta de autenticidade no portal nacional da NF-e <a href="http://www.nfe.fazenda.gov.br/portal">www.nfe.fazenda.gov.br/portal</a> ou no site da Sefaz Autorizadora
NATUREZA DA OPERAÇÃO Venda de mercadorias		PROTOCOLO DE AUTORIZAÇÃO DE USO 135261090474 22/03/2026 09:15:06
INSCRIÇÃO ESTADUAL 387316132118	INSC. ESTADUAL DO SUBST. TRIBUTÁRIO	CNPJ 37.752.389/0001-31

<b>DESTINATÁRIO / REMETENTE</b>			
NOME/RAZÃO SOCIAL <b>INSTITUTO SALVADOR</b>		C.N.P.J / C.P.F. 54.633.630/0001-22	DATA DA EMISSÃO 22/03/2026
ENDEREÇO Rua Quatorze, 504 - condominio Referencia: Condominio		BAIRRO/DISTRITO Estancia Sao Marcos	CEP 11773448
MUNICÍPIO Peruibe	FONE/FAX	UF SP	INSCRIÇÃO ESTADUAL
			HORA DE SAÍDA 09:15:04

<b>FATURA/DUPLICATA</b>			

<b>CÁLCULO DO IMPOSTO</b>					
BASE DE CÁLCULO DO ICMS 0,00	VALOR DO ICMS 0,00	BASE DE CÁLCULO DO ICMS SUBSTITUIÇÃO 0,00	VALOR DO ICMS SUBSTITUIÇÃO 0,00	VALOR TOTAL DOS PRODUTOS 84,20	
VALOR DO FRETE 0,00	VALOR DO SEGURO 0,00	DESCONTO 0,00	OUTRAS DESPESAS ACESSÓRIAS 0,00	VALOR DO IPI 0,00	VALOR TOTAL DA NOTA 84,20

<b>TRANSPORTADOR/VOLUME</b>					
RAZÃO SOCIAL EBAZAR.COM.BR LTDA		FRETE POR CONTA 2 - Terceiros	CODIGO ANTT	PLACA DO VEICULO	UF SP
ENDEREÇO AVENIDA DAS NACOES UNIDAS 3000 3003		MUNICÍPIO OSASCO	CNPJ/CPF 03.007.331/0122-39		
QUANTIDADE 1	ESPÉCIE	MARCA	NUMERAÇÃO	PESO BRUTO 0,600	PESO LÍQUIDO 0,600

<b>INFORMAÇÕES DO LOCAL DE ENTREGA / RETIRADA</b>		
NOME/RAZÃO SOCIAL		C.N.P.J / C.P.F.
ENDEREÇO		BAIRRO/DISTRITO
MUNICÍPIO	UF	FONE/FAX

<b>DADOS DO PRODUTO / SERVIÇOS</b>													
CODIGO PRODUTO	DESCRIÇÃO DOS PRODUTOS / SERVIÇOS	NCM/SH	CSOSN	CFOP	UNID.	QTD.	VLR UNIT.	VALOR TOTAL	B. CALC. ICMS	VALOR ICMS	VALOR IPI	ALÍQUOTAS ICMS   IPI	
BABOLAVOLEIB OMBADEAR	Bola de Volei Profissional De Praia E Quadra Com Bomba De Ar	95066200	0500	5106	UNID	2	42,10	84,20	0,00	0,00	0,00	0,00	0,00

<b>CÁLCULO DO ISSQN</b>			
INSCRIÇÃO MUNICIPAL	VALOR TOTAL DOS SERVIÇOS	BASE DE CÁLCULO DO ISSQN	VALOR DO ISSQN

<b>DADOS ADICIONAIS</b>		<b>RESERVADO AO FISCO</b>
Enviado diretamente do deposito temporario - operador logistico: EBAZAR.COM.BR LTDA, Cnpj: 03007331007901, Inscricao Estadual: 241174910115 saindo do endereço: Av. Dr. Antonio Joao Abdalla, Numero: 3333, Complemento: , Bairro: Empresarial Colina, Cidade: Cajamar, Cep: 07750901, Estado: SP, Pais: BR. Nota fiscal de retorno simbolico n 44518, emitida em 22/03/2026, serie 2, nos termos da Portaria CAT 31/2019 Valor aproximado dos tributos (IBPT) R\$26.48. Nota fiscal emitida por empresa enquadrada no simples nacional. Emitido por ME/EPP optante do Simples Nacional.		

Consulta Pix enviado

CAIXA

Valor

**R\$ 84,20**

Data

**20/03/2026**

19:43:01

#### Dados do recebedor

CNPJ

**10.573.521/0001-91**

Instituição

**MERCADO PAGO**

#### Dados do pagador

Nome

**INSTITUTO SALVADOR**

CNPJ

**54.633.630/0001-22**

Instituição

**CAIXA ECONÔMICA FEDERAL**

#### Dados da transação

Situação

**EFETIVADA - Caso não reconheça essa transação, ligue para 0800 104 0104 ou vá a uma agência da CAIXA.**

Data/ Hora

**20/03/2026 às 19:43:01**

ID transação

**E00360305202603202241c0d27e51f26**

Código da operação

**61885763672**

Chave de segurança

**H8GMS8HHN97TPPX**

Caso tenha dúvidas ou não reconheça esta transação, entre em contato com o Alô CAIXA e informe o ID da Transação presente neste comprovante.

Alô CAIXA: 4004 0104 (Capitais e Regiões Metropolitanas)

Alô CAIXA: 0800 104 0 104 (Demais regiões)

Pessoas com deficiência auditiva: 0800 726 2492

SAC CAIXA: 0800 726 0101

Ouvidoria: 0800 725 7474



Novo | +500 vendidos



## Bola De Vôlei Profissional De Praia E Quadra Com Bomba De Ar

4.6 ★★★★★ (167)

**OFERTA IMPERDÍVEL**

R\$ 78~~00~~

**R\$ 42<sup>10</sup>** 46% OFF

[Ver os meios de pagamento](#)

Cor: Jogo de Volleyball



O que você precisa saber sobre este produto

- Material: pvc.
- Com costura do tipo: bola de vôlei costurada.
- A câmara é de: bola de vôlei alta qualidade e resistente.



INSTITUT... Contato

### Confira a forma de entrega

#### Enviar no meu endereço

Rua Quatorze 504 condomínio - Estância São Marcos, Peruibe - CEP 11773448

Residencial

[Verificar meu endereço, meus endereços](#)

Grátis

#### Resumo da compra

Produtos (2)	R\$ 84 <sup>00</sup>
Frete	Grátis
<b>Total</b>	<b>R\$ 84<sup>00</sup></b>



INSTITUT... Contato

### Revise e confirme

#### Faturamento



INSTITUTO SALVADOR  
CNPJ 04.633.630/0001-22

[Modificar dados de faturamento](#)

#### Resumo da compra

Produtos (2)	R\$ 84 <sup>00</sup>
Frete	Grátis

**Você pagará** **R\$ 84<sup>00</sup>**

Fique por dentro com notificações por WhatsApp e SMS.

RECEBEMOS DE FORTE COMERCIO DE PLASTICOS E TECIDOS LTDA OS PRODUTOS CONSTANTES DA NOTA FISCAL INDICADA AO LADO		<b>NF-e</b>
DATA DE RECEBIMENTO	IDENTIFICACAO E ASSINATURA DO RECEBEDOR	Nº 000.099.611 SÉRIE 002

 <b>FORTE COMERCIO DE PLASTICOS E TECIDOS LTDA</b> Rua Monsenhor Andrade, 92, Nao consta - Bras, Sao Paulo, SP - CEP: 03008000 Fone: 0011994065355	<b>DANFE</b> Documento Auxiliar da Nota Fiscal Eletrônica 0: Entrada 1: Saída	
	Nº 000.099.611 <b>SÉRIE:002</b> Folha 1 d 1	CHAVE DE ACESSO 3526 0340 8022 1800 0184 5500 2000 0996 1117 3206 6740
	Consulta de autenticidade no portal nacional da NF-e <a href="http://www.nfe.fazenda.gov.br/portal">www.nfe.fazenda.gov.br/portal</a> ou no site da Sefaz Autorizadora	

NATUREZA DA OPERAÇÃO Venda de mercadorias	PROTOCOLO DE AUTORIZAÇÃO DE USO 135261097930 23/03/2026 02:09:40
INSCRIÇÃO ESTADUAL 130596472119	INSC. ESTADUAL DO SUBST. TRIBUTÁRIO CNPJ 40.802.218/0001-84

<b>DESTINATÁRIO / REMETENTE</b>		C.N.P.J / C.P.F.	DATA DA EMISSÃO
NOME/RAZÃO SOCIAL INSTITUTO SALVADOR		54.633.630/0001-22	23/03/2026
ENDEREÇO Rua Quatorze, 504 - condominio Referencia: Condominio	BAIRRO/DISTRITO Estancia Sao Marcos	CEP 11773448	DATA DA ENTRADA / SAÍDA 23/03/2026
MUNICÍPIO Peruibe	FONE/FAX	UF SP	INSCRIÇÃO ESTADUAL HORA DE SAÍDA 02:09:39

<b>FATURA/DUPLICATA</b>			

<b>CÁLCULO DO IMPOSTO</b>					
BASE DE CÁLCULO DO ICMS 0,00	VALOR DO ICMS 0,00	BASE DE CÁLCULO DO ICMS SUBSTITUIÇÃO 0,00	VALOR DO ICMS SUBSTITUIÇÃO 0,00	VALOR TOTAL DOS PRODUTOS 24,80	
VALOR DO FRETE 0,00	VALOR DO SEGURO 0,00	DESCONTO 0,00	OUTRAS DESPESAS ACESSÓRIAS 0,00	VALOR DO IPI 0,00	VALOR TOTAL DA NOTA 24,80

<b>TRANSPORTADOR/VOLUME</b>						
RAZÃO SOCIAL EBAZAR.COM.BR LTDA		FRETE POR CONTA 2 - Terceiros	CODIGO ANTT	PLACA DO VEÍCULO	UF SP	CNPJ/CPF 03.007.331/0122-39
ENDEREÇO AVENIDA DAS NACOES UNIDAS 3000 3003			MUNICÍPIO OSASCO	UF SP	INSCRIÇÃO ESTADUAL 120519234116	
QUANTIDADE 1	ESPECIE	MARCA	NUMERAÇÃO	PESO BRUTO 0,350	PESO LÍQUIDO 0,350	

<b>INFORMAÇÕES DO LOCAL DE ENTREGA / RETIRADA</b>			
NOME/RAZÃO SOCIAL		C.N.P.J / C.P.F.	INSCRIÇÃO ESTADUAL
ENDEREÇO		BAIRRO/DISTRITO	CEP
MUNICÍPIO	UF	FONE/FAX	

<b>DADOS DO PRODUTO / SERVIÇOS</b>												
CODIGO PRODUTO	DESCRIÇÃO DOS PRODUTOS / SERVIÇOS	NCM/SH	CSOSN	CFOP	UNID.	QTD.	VLR UNIT.	VALOR TOTAL	B. CALC. ICMS	VALOR ICMS	VALOR IPI	ALÍQUOTAS ICMS IPI
COLCHONETE	COLCHONETE	39095019	0102	5106	UN	1	24,80	24,80	0,00	0,00	0,00	0,00 0,00

<b>CÁLCULO DO ISSQN</b>			
INSCRIÇÃO MUNICIPAL	VALOR TOTAL DOS SERVIÇOS	BASE DE CÁLCULO DO ISSQN	VALOR DO ISSQN

<b>DADOS ADICIONAIS</b> Enviado diretamente do deposito temporario - operador logistico: EBAZAR.COM.BR LTDA, Cnpj: 03007331012158, Inscricao Estadual: 312210513110 saindo do endereco: Rod. Pres. Tancredo de Almeida Neves, Numero: 45, Complemento: , Bairro: Parque Santa Delfa, Cidade: Franco da Rocha, Cep: 07809105, Estado: SP, Pais: BR. Nota fiscal de retorno simbolico n 99609, emitida em 23/03/2026, serie 2, nos termos da Portaria CAT 31/2019 Valor aproximado dos tributos (IBPT) R\$8,26. Emitido por ME/EPP optante do Simples Nacional.	<b>RESERVADO AO FISCO</b>
--	---------------------------

RECEBEMOS DE FORTE COMERCIO DE PLASTICOS E TECIDOS LTDA OS PRODUTOS CONSTANTES DA NOTA FISCAL INDICADA AO LADO		<b>NF-e</b>
DATA DE RECEBIMENTO	IDENTIFICACAO E ASSINATURA DO RECEBEDOR	Nº 000.099.612 SÉRIE 002

 <b>FORTE COMERCIO DE PLASTICOS E TECIDOS LTDA</b> Rua Monsenhor Andrade, 92, Nao consta - Bras, Sao Paulo, SP - CEP: 03008000 Fone: 0011994065355	<b>DANFE</b> Documento Auxiliar da Nota Fiscal Eletrônica 0: Entrada 1: Saída	
	Nº 000.099.612 <b>SÉRIE:002</b> Folha 1 d 1	CHAVE DE ACESSO 3526 0340 8022 1800 0184 5500 2000 0996 1218 3736 5532
	Consulta de autenticidade no portal nacional da NF-e <a href="http://www.nfe.fazenda.gov.br/portal">www.nfe.fazenda.gov.br/portal</a> ou no site da Sefaz Autorizadora	

NATUREZA DA OPERAÇÃO Venda de mercadorias	PROTOCOLO DE AUTORIZAÇÃO DE USO 135261097930 23/03/2026 02:09:44
INSCRIÇÃO ESTADUAL 130596472119	INSC. ESTADUAL DO SUBST. TRIBUTÁRIO CNPJ 40.802.218/0001-84

<b>DESTINATÁRIO / REMETENTE</b>		C.N.P.J / C.P.F.	DATA DA EMISSÃO
NOME/RAZÃO SOCIAL INSTITUTO SALVADOR		54.633.630/0001-22	23/03/2026
ENDEREÇO Rua Quatorze, 504 - condominio Referencia: Condominio	BAIRRO/DISTRITO Estancia Sao Marcos	CEP 11773448	DATA DA ENTRADA / SAÍDA 23/03/2026
MUNICÍPIO Peruibe	UF SP	INSCRIÇÃO ESTADUAL	HORA DE SAÍDA 02:09:41

<b>FATURA/DUPLICATA</b>			

<b>CÁLCULO DO IMPOSTO</b>					
BASE DE CÁLCULO DO ICMS 0,00	VALOR DO ICMS 0,00	BASE DE CÁLCULO DO ICMS SUBSTITUIÇÃO 0,00	VALOR DO ICMS SUBSTITUIÇÃO 0,00	VALOR TOTAL DOS PRODUTOS 24,80	
VALOR DO FRETE 0,00	VALOR DO SEGURO 0,00	DESCONTO 0,00	OUTRAS DESPESAS ACESSÓRIAS 0,00	VALOR DO IPI 0,00	VALOR TOTAL DA NOTA 24,80

<b>TRANSPORTADOR/VOLUME</b>						
RAZÃO SOCIAL EBAZAR.COM.BR LTDA		FRETE POR CONTA 2 - Terceiros	CODIGO ANTT	PLACA DO VEICULO	UF SP	CNPJ/CPF 03.007.331/0122-39
ENDEREÇO AVENIDA DAS NACOES UNIDAS 3000 3003		MUNICÍPIO OSASCO	UF SP	INSCRIÇÃO ESTADUAL 120519234116		
QUANTIDADE 1	ESPÉCIE	MARCA	NUMERAÇÃO	PESO BRUTO 0,350	PESO LÍQUIDO 0,350	

<b>INFORMAÇÕES DO LOCAL DE ENTREGA / RETIRADA</b>			
NOME/RAZÃO SOCIAL		C.N.P.J / C.P.F.	INSCRIÇÃO ESTADUAL
ENDEREÇO		BAIRRO/DISTRITO	CEP
MUNICÍPIO	UF	FONE/FAX	

<b>DADOS DO PRODUTO / SERVIÇOS</b>												
CODIGO PRODUTO	DESCRIÇÃO DOS PRODUTOS / SERVIÇOS	NCM/SH	CSOSN	CFOP	UNID.	QTD.	VLR UNIT.	VALOR TOTAL	B. CALC. ICMS	VALOR ICMS	VALOR IPI	ALÍQUOTAS ICMS IPI
COLCHONETE	COLCHONETE	39095019	0102	5106	UN	1	24,80	24,80	0,00	0,00	0,00	0,00

<b>CÁLCULO DO ISSQN</b>	
INSCRIÇÃO MUNICIPAL	VALOR TOTAL DOS SERVIÇOS
BASE DE CÁLCULO DO ISSQN	VALOR DO ISSQN

<b>DADOS ADICIONAIS</b> Enviado diretamente do depósito temporario - operador logistico: EBAZAR.COM.BR LTDA, Cnpj: 03007331012158, Inscricao Estadual: 312210513110 saindo do endereço: Rod. Pres. Tancredo de Almeida Neves, Numero: 45, Complemento: , Bairro: Parque Santa Delfa, Cidade: Franco da Rocha, Cep: 07809105, Estado: SP, Pais: BR. Nota fiscal de retorno simbolico n 99610, emitida em 23/03/2026, serie 2, nos termos da Portaria CAT 31/2019 Valor aproximado dos tributos (IBPT) R\$8,26. Emitido por ME/EPP optante do Simples Nacional.	<b>RESERVADO AO FISCO</b>
--	---------------------------

RECEBEMOS DE FORTE COMERCIO DE PLASTICOS E TECIDOS LTDA OS PRODUTOS CONSTANTES DA NOTA FISCAL INDICADA AO LADO		<b>NF-e</b>
DATA DE RECEBIMENTO	IDENTIFICACAO E ASSINATURA DO RECEBEDOR	Nº 000.099.617 SÉRIE 002

 <b>FORTE COMERCIO DE PLASTICOS E TECIDOS LTDA</b> Rua Monsenhor Andrade, 92, Nao consta - Bras, Sao Paulo, SP - CEP: 03008000 Fone: 0011994065355	<b>DANFE</b> Documento Auxiliar da Nota Fiscal Eletrônica 0: Entrada 1: Saída	
	Nº 000.099.617 <b>SÉRIE:002</b> Folha 1 d 1	CHAVE DE ACESSO 3526 0340 8022 1800 0184 5500 2000 0996 1715 2367 3176
	Consulta de autenticidade no portal nacional da NF-e <a href="http://www.nfe.fazenda.gov.br/portal">www.nfe.fazenda.gov.br/portal</a> ou no site da Sefaz Autorizadora	

NATUREZA DA OPERAÇÃO Venda de mercadorias	PROTOCOLO DE AUTORIZAÇÃO DE USO 135261097935 23/03/2026 02:10:28
INSCRIÇÃO ESTADUAL 130596472119	INSC. ESTADUAL DO SUBST. TRIBUTÁRIO CNPJ 40.802.218/0001-84

<b>DESTINATÁRIO / REMETENTE</b>		C.N.P.J / C.P.F.	DATA DA EMISSÃO
NOME/RAZÃO SOCIAL INSTITUTO SALVADOR		54.633.630/0001-22	23/03/2026
ENDEREÇO Rua Quatorze, 504 - condominio Referencia: Condominio	BAIRRO/DISTRITO Estancia Sao Marcos	CEP 11773448	DATA DA ENTRADA / SAÍDA 23/03/2026
MUNICÍPIO Peruibe	UF SP	INSCRIÇÃO ESTADUAL	HORA DE SAÍDA 02:10:26

<b>FATURA/DUPLICATA</b>			

<b>CÁLCULO DO IMPOSTO</b>					
BASE DE CÁLCULO DO ICMS 0,00	VALOR DO ICMS 0,00	BASE DE CÁLCULO DO ICMS SUBSTITUIÇÃO 0,00	VALOR DO ICMS SUBSTITUIÇÃO 0,00	VALOR TOTAL DOS PRODUTOS 24,80	
VALOR DO FRETE 0,00	VALOR DO SEGURO 0,00	DESCONTO 0,00	OUTRAS DESPESAS ACESSÓRIAS 0,00	VALOR DO IPI 0,00	VALOR TOTAL DA NOTA 24,80

<b>TRANSPORTADOR/VOLUME</b>					
RAZÃO SOCIAL EBAZAR.COM.BR LTDA	FRETE POR CONTA 2 - Terceiros	CODIGO ANTT	PLACA DO VEÍCULO	UF	CNPJ/CPF 03.007.331/0122-39
ENDEREÇO AVENIDA DAS NACOES UNIDAS 3000 3003	MUNICÍPIO OSASCO	UF SP	INSCRIÇÃO ESTADUAL 120519234116		
QUANTIDADE 1	ESPÉCIE	MARCA	NUMERAÇÃO	PESO BRUTO 0,350	PESO LÍQUIDO 0,350

<b>INFORMAÇÕES DO LOCAL DE ENTREGA / RETIRADA</b>		
NOME/RAZÃO SOCIAL	C.N.P.J / C.P.F.	INSCRIÇÃO ESTADUAL
ENDEREÇO	BAIRRO/DISTRITO	CEP
MUNICÍPIO	UF	FONE/FAX

<b>DADOS DO PRODUTO / SERVIÇOS</b>												
CODIGO PRODUTO	DESCRIÇÃO DOS PRODUTOS / SERVIÇOS	NCM/SH	CSOSN	CFOP	UNID.	QTD.	VLR UNIT.	VALOR TOTAL	B. CALC. ICMS	VALOR ICMS	VALOR IPI	ALÍQUOTAS ICMS IPI
COLCHONETE	COLCHONETE	39095019	0102	5106	UN	1	24,80	24,80	0,00	0,00	0,00	0,00 0,00

<b>CÁLCULO DO ISSQN</b>	
INSCRIÇÃO MUNICIPAL	VALOR TOTAL DOS SERVIÇOS
BASE DE CÁLCULO DO ISSQN	VALOR DO ISSQN

<b>DADOS ADICIONAIS</b> Enviado diretamente do deposito temporario - operador logistico: EBAZAR.COM.BR LTDA, Cnpj: 03007331012158, Inscricao Estadual: 312210513110 saindo do endereço: Rod. Pres. Tancredo de Almeida Neves, Numero: 45, Complemento: , Bairro: Parque Santa Delfa, Cidade: Franco da Rocha, Cep: 07809105, Estado: SP, Pais: BR. Nota fiscal de retorno simbolico n 99613, emitida em 23/03/2026, serie 2, nos termos da Portaria CAT 31/2019 Valor aproximado dos tributos (IBPT) R\$8,26. Emitido por ME/EPP optante do Simples Nacional.	<b>RESERVADO AO FISCO</b>
--	---------------------------

RECEBEMOS DE FORTE COMERCIO DE PLASTICOS E TECIDOS LTDA OS PRODUTOS CONSTANTES DA NOTA FISCAL INDICADA AO LADO		<b>NF-e</b>
DATA DE RECEBIMENTO	IDENTIFICACAO E ASSINATURA DO RECEBEDOR	Nº 000.099.618 SÉRIE 002

 <b>FORTE COMERCIO DE PLASTICOS E TECIDOS LTDA</b> Rua Monsenhor Andrade, 92, Nao consta - Bras, Sao Paulo, SP - CEP: 03008000 Fone: 0011994065355	<b>DANFE</b> Documento Auxiliar da Nota Fiscal Eletrônica 0: Entrada 1: Saída	
	Nº 000.099.618 <b>SÉRIE:002</b> Folha 1 d 1	CHAVE DE ACESSO 3526 0340 8022 1800 0184 5500 2000 0996 1818 2720 1646 Consulta de autenticidade no portal nacional da NF-e <a href="http://www.nfe.fazenda.gov.br/portal">www.nfe.fazenda.gov.br/portal</a> ou no site da Sefaz Autorizadora

NATUREZA DA OPERAÇÃO Venda de mercadorias	PROTOKOLO DE AUTORIZAÇÃO DE USO 135261097935 23/03/2026 02:10:28
INSCRIÇÃO ESTADUAL 130596472119	INSC. ESTADUAL DO SUBST. TRIBUTÁRIO
	CNPJ 40.802.218/0001-84

<b>DESTINATÁRIO / REMETENTE</b>			
NOME/RAZÃO SOCIAL INSTITUTO SALVADOR		C.N.P.J / C.P.F. 54.633.630/0001-22	DATA DA EMISSÃO 23/03/2026
ENDEREÇO Rua Quatorze, 504 - condominio Referencia: Condominio		BAIRRO/DISTRITO Estancia Sao Marcos	CEP 11773448
MUNICIPIO Peruibe	FONE/FAX	UF SP	INSCRIÇÃO ESTADUAL
			HORA DE SAÍDA 02:10:26

<b>FATURA/DUPLICATA</b>			

<b>CÁLCULO DO IMPOSTO</b>				
BASE DE CÁLCULO DO ICMS 0,00	VALOR DO ICMS 0,00	BASE DE CÁLCULO DO ICMS SUBSTITUIÇÃO 0,00	VALOR DO ICMS SUBSTITUIÇÃO 0,00	VALOR TOTAL DOS PRODUTOS 24,80
VALOR DO FRETE 0,00	VALOR DO SEGURO 0,00	DESCONTO 0,00	OUTRAS DESPESAS ACESSÓRIAS 0,00	VALOR DO IPI 0,00
				VALOR TOTAL DA NOTA 24,80

<b>TRANSPORTADOR/VOLUME</b>					
RAZÃO SOCIAL EBAZAR.COM.BR LTDA		FRETE POR CONTA 2 - Terceiros	CODIGO ANTT	PLACA DO VEICULO	UF SP
ENDEREÇO AVENIDA DAS NACOES UNIDAS 3000 3003		MUNICIPIO OSASCO		CNPJ/CPF 03.007.331/0122-39	
QUANTIDADE 1	ESPÉCIE	MARCA	NUMERAÇÃO	PESO BRUTO 0,350	PESO LÍQUIDO 0,350
INSCRIÇÃO ESTADUAL 120519234116					

<b>INFORMAÇÕES DO LOCAL DE ENTREGA / RETIRADA</b>		
NOME/RAZÃO SOCIAL		C.N.P.J / C.P.F.
ENDEREÇO		BAIRRO/DISTRITO
MUNICIPIO		UF
		FONE/FAX

<b>DADOS DO PRODUTO / SERVIÇOS</b>												
CODIGO PRODUTO	DESCRIÇÃO DOS PRODUTOS / SERVIÇOS	NCM/SH	CSOSN	CFOP	UNID.	QTD.	VLR UNIT.	VALOR TOTAL	B. CALC. ICMS	VALOR ICMS	VALOR IPI	ALÍQUOTAS ICMS IPI
COLCHONETE	COLCHONETE	39095019	0102	5106	UN	1	24,80	24,80	0,00	0,00	0,00	0,00 0,00

<b>CÁLCULO DO ISSQN</b>			
INSCRIÇÃO MUNICIPAL	VALOR TOTAL DOS SERVIÇOS	BASE DE CÁLCULO DO ISSQN	VALOR DO ISSQN

Enviado diretamente do deposito temporario - operador logistico: EBAZAR.COM.BR LTDA, Cnpj: 03007331012158, Inscricao Estadual: 312210513110 saindo do endereco: Rod. Pres. Tancredo de Almeida Neves, Numero: 45, Complemento: , Bairro: Parque Santa Delfa, Cidade: Franco da Rocha, Cep: 07809105, Estado: SP, Pais: BR. Nota fiscal de retorno simbolico n 99614, emitida em 23/03/2026, serie 2, nos termos da Portaria CAT 31/2019 Valor aproximado dos tributos (IBPT) R\$8,26. Emitido por ME/EPP optante do Simples Nacional.	<b>RESERVADO AO FISCO</b>
---	---------------------------

RECEBEMOS DE FORTE COMERCIO DE PLASTICOS E TECIDOS LTDA OS PRODUTOS CONSTANTES DA NOTA FISCAL INDICADA AO LADO		<b>NF-e</b>
DATA DE RECEBIMENTO	IDENTIFICACAO E ASSINATURA DO RECEBEDOR	Nº 000.099.620 SÉRIE 002

 <b>FORTE COMERCIO DE PLASTICOS E TECIDOS LTDA</b> Rua Monsenhor Andrade, 92, Nao consta - Bras, Sao Paulo, SP - CEP: 03008000 Fone: 0011994065355	<b>DANFE</b> Documento Auxiliar da Nota Fiscal Eletrônica 0: Entrada 1: Saída	 CHAVE DE ACESSO <b>3526 0340 8022 1800 0184 5500 2000 0996 2016 9326 8235</b>
	Nº 000.099.620 <b>SÉRIE:002</b> Folha 1 d 1	Consulta de autenticidade no portal nacional da NF-e <a href="http://www.nfe.fazenda.gov.br/portal">www.nfe.fazenda.gov.br/portal</a> ou no site da Sefaz Autorizadora

NATUREZA DA OPERAÇÃO Venda de mercadorias	PROTOCOLO DE AUTORIZAÇÃO DE USO 135261097935 23/03/2026 02:10:31
INSCRIÇÃO ESTADUAL 130596472119	INSC. ESTADUAL DO SUBST. TRIBUTÁRIO CNPJ 40.802.218/0001-84

<b>DESTINATÁRIO / REMETENTE</b>			
NOME/RAZÃO SOCIAL <b>INSTITUTO SALVADOR</b>		C.N.P.J / C.P.F. 54.633.630/0001-22	DATA DA EMISSÃO 23/03/2026
ENDEREÇO Rua Quatorze, 504 - condominio Referencia: Condominio		BAIRRO/DISTRITO Estancia Sao Marcos	CEP 11773448
MUNICÍPIO Peruibe	FONE/FAX	UF SP	INSCRIÇÃO ESTADUAL HORA DE SAÍDA 02:10:28

<b>FATURA/DUPLICATA</b>			

<b>CÁLCULO DO IMPOSTO</b>					
BASE DE CÁLCULO DO ICMS 0,00	VALOR DO ICMS 0,00	BASE DE CÁLCULO DO ICMS SUBSTITUIÇÃO 0,00	VALOR DO ICMS SUBSTITUIÇÃO 0,00	VALOR TOTAL DOS PRODUTOS 24,80	
VALOR DO FRETE 0,00	VALOR DO SEGURO 0,00	DESCONTO 0,00	OUTRAS DESPESAS ACESSÓRIAS 0,00	VALOR DO IPI 0,00	VALOR TOTAL DA NOTA 24,80

<b>TRANSPORTADOR/VOLUME</b>						
RAZÃO SOCIAL EBAZAR.COM.BR LTDA		FRETE POR CONTA 2 - Terceiros	CODIGO ANTT	PLACA DO VEICULO	UF	CNPJ/CPF 03.007.331/0122-39
ENDEREÇO AVENIDA DAS NACOES UNIDAS 3000 3003		MUNICÍPIO OSASCO	UF SP	INSCRIÇÃO ESTADUAL 120519234116		
QUANTIDADE 1	ESPÉCIE	MARCA	NUMERAÇÃO	PESO BRUTO 0,350	PESO LÍQUIDO 0,350	

<b>INFORMAÇÕES DO LOCAL DE ENTREGA / RETIRADA</b>			
NOME/RAZÃO SOCIAL		C.N.P.J / C.P.F.	INSCRIÇÃO ESTADUAL
ENDEREÇO		BAIRRO/DISTRITO	CEP
MUNICÍPIO	UF	FONE/FAX	

<b>DADOS DO PRODUTO / SERVIÇOS</b>													
CODIGO PRODUTO	DESCRIÇÃO DOS PRODUTOS / SERVIÇOS	NCM/SH	CSOSN	CFOP	UNID.	QTD.	VLR UNIT.	VALOR TOTAL	B. CALC. ICMS	VALOR ICMS	VALOR IPI	ALÍQUOTAS ICMS IPI	
COLCHONETE	COLCHONETE	39095019	0102	5106	UN	1	24,80	24,80	0,00	0,00	0,00	0,00	0,00

<b>CÁLCULO DO ISSQN</b>			
INSCRIÇÃO MUNICIPAL	VALOR TOTAL DOS SERVIÇOS	BASE DE CÁLCULO DO ISSQN	VALOR DO ISSQN

<b>DADOS ADICIONAIS</b> Enviado diretamente do deposito temporario - operador logistico: EBAZAR.COM.BR LTDA, Cnpj: 03007331012158, Inscricao Estadual: 312210513110 saindo do endereco: Rod. Pres. Tancredo de Almeida Neves, Numero: 45, Complemento: , Bairro: Parque Santa Delfa, Cidade: Franco da Rocha, Cep: 07809105, Estado: SP, Pais: BR. Nota fiscal de retorno simbolico n 99616, emitida em 23/03/2026, serie 2, nos termos da Portaria CAT 31/2019 Valor aproximado dos tributos (IBPT) R\$8,26. Emitido por ME/EPP optante do Simples Nacional.	<b>RESERVADO AO FISCO</b>
--	---------------------------

RECEBEMOS DE FORTE COMERCIO DE PLASTICOS E TECIDOS LTDA OS PRODUTOS CONSTANTES DA NOTA FISCAL INDICADA AO LADO		<b>NF-e</b>
DATA DE RECEBIMENTO	IDENTIFICACAO E ASSINATURA DO RECEBEDOR	Nº 000.099.621 SÉRIE 002

 <b>FORTE COMERCIO DE PLASTICOS E TECIDOS LTDA</b> Rua Monsenhor Andrade, 92, Nao consta - Bras, Sao Paulo, SP - CEP: 03008000 Fone: 0011994065355	<b>DANFE</b> Documento Auxiliar da Nota Fiscal Eletrônica 0: Entrada 1: Saída	 CHAVE DE ACESSO <b>3526 0340 8022 1800 0184 5500 2000 0996 2114 8000 0402</b>
	Nº <b>000.099.621</b> <b>SÉRIE:002</b> Folha 1 d 1	Consulta de autenticidade no portal nacional da NF-e <a href="http://www.nfe.fazenda.gov.br/portal">www.nfe.fazenda.gov.br/portal</a> ou no site da Sefaz Autorizadora

NATUREZA DA OPERAÇÃO Venda de mercadorias	PROTOKOLO DE AUTORIZAÇÃO DE USO 135261097935 23/03/2026 02:10:31
INSCRIÇÃO ESTADUAL 130596472119	INSC. ESTADUAL DO SUBST. TRIBUTÁRIO CNPJ 40.802.218/0001-84

<b>DESTINATÁRIO / REMETENTE</b>		C.N.P.J / C.P.F.	DATA DA EMISSÃO
NOME/RAZÃO SOCIAL INSTITUTO SALVADOR		54.633.630/0001-22	23/03/2026
ENDEREÇO Rua Quatorze, 504 - condominio Referencia: Condominio	BAIRRO/DISTRITO Estancia Sao Marcos	CEP 11773448	DATA DA ENTRADA / SAÍDA 23/03/2026
MUNICÍPIO Peruibe	UF SP	INSCRIÇÃO ESTADUAL	HORA DE SAÍDA 02:10:28

<b>FATURA/DUPLICATA</b>			

<b>CÁLCULO DO IMPOSTO</b>				
BASE DE CÁLCULO DO ICMS 0,00	VALOR DO ICMS 0,00	BASE DE CÁLCULO DO ICMS SUBSTITUIÇÃO 0,00	VALOR DO ICMS SUBSTITUIÇÃO 0,00	VALOR TOTAL DOS PRODUTOS 24,80
VALOR DO FRETE 0,00	VALOR DO SEGURO 0,00	DESCONTO 0,00	OUTRAS DESPESAS ACESSÓRIAS 0,00	VALOR DO IPI 0,00
				VALOR TOTAL DA NOTA 24,80

<b>TRANSPORTADOR/VOLUME</b>				
RAZÃO SOCIAL EBAZAR.COM.BR LTDA	FRETE POR CONTA 2 - Terceiros	CODIGO ANTT	PLACA DO VEICULO	UF SP
ENDEREÇO AVENIDA DAS NACOES UNIDAS 3000 3003	MUNICÍPIO OSASCO	CNPJ/CPF 03.007.331/0122-39	INSCRIÇÃO ESTADUAL 120519234116	
QUANTIDADE 1	ESPÉCIE	MARCA	NUMERAÇÃO	PESO BRUTO 0,350
			PESO LÍQUIDO 0,350	

<b>INFORMAÇÕES DO LOCAL DE ENTREGA / RETIRADA</b>		C.N.P.J / C.P.F.	INSCRIÇÃO ESTADUAL
NOME/RAZÃO SOCIAL			
ENDEREÇO		BAIRRO/DISTRITO	CEP
MUNICÍPIO		UF	FONE/FAX

<b>DADOS DO PRODUTO / SERVIÇOS</b>													
CODIGO PRODUTO	DESCRIÇÃO DOS PRODUTOS / SERVIÇOS	NCM/SH	CSOSN	CFOP	UNID.	QTD.	VLR UNIT.	VALOR TOTAL	B. CALC. ICMS	VALOR ICMS	VALOR IPI	ALÍQUOTAS	
												ICMS	IPI
COLCHONETE	COLCHONETE	39095019	0102	5106	UN	1	24,80	24,80	0,00	0,00	0,00	0,00	0,00

<b>CÁLCULO DO ISSQN</b>		INSCRIÇÃO MUNICIPAL	VALOR TOTAL DOS SERVIÇOS	BASE DE CÁLCULO DO ISSQN	VALOR DO ISSQN

Enviado diretamente do depósito temporario - operador logistico: EBAZAR.COM.BR LTDA, Cnpj: 03007331012158, Inscricao Estadual: 312210513110 saindo do endereco: Rod. Pres. Tancredo de Almeida Neves, Numero: 45, Complemento: , Bairro: Parque Santa Delfa, Cidade: Franco da Rocha, Cep: 07809105, Estado: SP, Pais: BR. Nota fiscal de retorno simbolico n 99615, emitida em 23/03/2026, serie 2, nos termos da Portaria CAT 31/2019 Valor aproximado dos tributos (IBPT) R\$8,26. Emitido por ME/EPP optante do Simples Nacional.	<b>RESERVADO AO FISCO</b>
---	---------------------------

RECEBEMOS DE FORTE COMERCIO DE PLASTICOS E TECIDOS LTDA OS PRODUTOS CONSTANTES DA NOTA FISCAL INDICADA AO LADO		<b>NF-e</b>
DATA DE RECEBIMENTO	IDENTIFICACAO E ASSINATURA DO RECEBEDOR	Nº 000.099.622 SÉRIE 002

 <b>FORTE COMERCIO DE PLASTICOS E TECIDOS LTDA</b> Rua Monsenhor Andrade, 92, Nao consta - Bras, Sao Paulo, SP - CEP: 03008000 Fone: 0011994065355	<b>DANFE</b> Documento Auxiliar da Nota Fiscal Eletrônica 0: Entrada 1: Saída	 CHAVE DE ACESSO <b>3526 0340 8022 1800 0184 5500 2000 0996 2217 5048 7454</b>
	Nº <b>000.099.622</b> <b>SÉRIE:002</b> Folha 1 d 1	Consulta de autenticidade no portal nacional da NF-e <a href="http://www.nfe.fazenda.gov.br/portal">www.nfe.fazenda.gov.br/portal</a> ou no site da Sefaz Autorizadora

NATUREZA DA OPERAÇÃO Venda de mercadorias	PROTOCOLO DE AUTORIZAÇÃO DE USO 135261097935 23/03/2026 02:10:32
INSCRIÇÃO ESTADUAL 130596472119	INSC. ESTADUAL DO SUBST. TRIBUTARIO CNPJ 40.802.218/0001-84

<b>DESTINATÁRIO / REMETENTE</b>		C.N.P.J / C.P.F.	DATA DA EMISSÃO
NOME/RAZÃO SOCIAL <b>INSTITUTO SALVADOR</b>		<b>54.633.630/0001-22</b>	<b>23/03/2026</b>
ENDEREÇO Rua Quatorze, 504 - condominio Referencia: Condominio	BAIRRO/DISTRITO Estancia Sao Marcos	CEP 11773448	DATA DA ENTRADA / SAIDA 23/03/2026
MUNICÍPIO Peruibe	UF SP	INSCRIÇÃO ESTADUAL	HORA DE SAIDA 02:10:29

<b>FATURA/DUPLICATA</b>			

<b>CÁLCULO DO IMPOSTO</b>					
BASE DE CÁLCULO DO ICMS 0,00	VALOR DO ICMS 0,00	BASE DE CÁLCULO DO ICMS SUBSTITUIÇÃO 0,00	VALOR DO ICMS SUBSTITUIÇÃO 0,00	VALOR TOTAL DOS PRODUTOS 24,80	
VALOR DO FRETE 0,00	VALOR DO SEGURO 0,00	DESCONTO 0,00	OUTRAS DESPESAS ACESSÓRIAS 0,00	VALOR DO IPI 0,00	VALOR TOTAL DA NOTA 24,80

<b>TRANSPORTADOR/VOLUME</b>						
RAZÃO SOCIAL EBAZAR.COM.BR LTDA		FRETE POR CONTA 2 - Terceiros	CODIGO ANTT	PLACA DO VEÍCULO	UF SP	CNPJ/CPF 03.007.331/0122-39
ENDEREÇO AVENIDA DAS NACOES UNIDAS 3000 3003		MUNICÍPIO OSASCO	UF SP	INSCRIÇÃO ESTADUAL 120519234116		
QUANTIDADE 1	ESPÉCIE	MARCA	NUMERAÇÃO	PESO BRUTO 0,350	PESO LÍQUIDO 0,350	

<b>INFORMAÇÕES DO LOCAL DE ENTREGA / RETIRADA</b>			
NOME/RAZÃO SOCIAL		C.N.P.J / C.P.F.	INSCRIÇÃO ESTADUAL
ENDEREÇO		BAIRRO/DISTRITO	CEP
MUNICÍPIO	UF	FONE/FAX	

<b>DADOS DO PRODUTO / SERVIÇOS</b>													
CODIGO PRODUTO	DESCRIÇÃO DOS PRODUTOS / SERVIÇOS	NCM/SH	CSOSN	CFOP	UNID.	QTD.	VLR UNIT.	VALOR TOTAL	B. CALC. ICMS	VALOR ICMS	VALOR IPI	ALÍQUOTAS ICMS IPI	
COLCHONETE	COLCHONETE	39095019	0102	5106	UN	1	24,80	24,80	0,00	0,00	0,00	0,00	0,00

<b>CÁLCULO DO ISSQN</b>	
INSCRIÇÃO MUNICIPAL	VALOR TOTAL DOS SERVIÇOS
BASE DE CÁLCULO DO ISSQN	VALOR DO ISSQN

<b>DADOS ADICIONAIS</b> Enviado diretamente do deposito temporario - operador logistico: EBAZAR.COM.BR LTDA, Cnpj: 03007331012158, Inscricao Estadual: 312210513110 saindo do endereço: Rod. Pres. Tancredo de Almeida Neves, Numero: 45, Complemento: , Bairro: Parque Santa Delfa, Cidade: Franco da Rocha, Cep: 07809105, Estado: SP, Pais: BR. Nota fiscal de retorno simbolico n 99619, emitida em 23/03/2026, serie 2, nos termos da Portaria CAT 31/2019 Valor aproximado dos tributos (IBPT) R\$8,26. Emitido por ME/EPP optante do Simples Nacional.	<b>RESERVADO AO FISCO</b>
--	---------------------------

RECEBEMOS DE FORTE COMERCIO DE PLASTICOS E TECIDOS LTDA OS PRODUTOS CONSTANTES DA NOTA FISCAL INDICADA AO LADO		<b>NF-e</b>
DATA DE RECEBIMENTO	IDENTIFICACAO E ASSINATURA DO RECEBEDOR	Nº 000.099.626 SÉRIE 002

 <b>FORTE COMERCIO DE PLASTICOS E TECIDOS LTDA</b> Rua Monsenhor Andrade, 92, Nao consta - Bras, Sao Paulo, SP - CEP: 03008000 Fone: 0011994065355	<b>DANFE</b> Documento Auxiliar da Nota Fiscal Eletrônica 0: Entrada 1: Saída	 CHAVE DE ACESSO 3526 0340 8022 1800 0184 5500 2000 0996 2618 7991 1930
	Nº 000.099.626 <b>SÉRIE:002</b> Folha 1 d 1	Consulta de autenticidade no portal nacional da NF-e <a href="http://www.nfe.fazenda.gov.br/portal">www.nfe.fazenda.gov.br/portal</a> ou no site da Sefaz Autorizadora
NATUREZA DA OPERAÇÃO Venda de mercadorias		PROTOCOLO DE AUTORIZAÇÃO DE USO 135261097936 23/03/2026 02:10:37
INSCRIÇÃO ESTADUAL 130596472119	INSC. ESTADUAL DO SUBST. TRIBUTÁRIO	CNPJ 40.802.218/0001-84

<b>DESTINATÁRIO / REMETENTE</b>			
NOME/RAZÃO SOCIAL <b>INSTITUTO SALVADOR</b>		C.N.P.J / C.P.F. 54.633.630/0001-22	DATA DA EMISSÃO 23/03/2026
ENDEREÇO Rua Quatorze, 504 - condominio Referencia: Condominio		BAIRRO/DISTRITO Estancia Sao Marcos	CEP 11773448
MUNICÍPIO Peruibe	FONE/FAX	UF SP	INSCRIÇÃO ESTADUAL
			HORA DE SAÍDA 02:10:34

<b>FATURA/DUPLICATA</b>			

<b>CÁLCULO DO IMPOSTO</b>				
BASE DE CÁLCULO DO ICMS 0,00	VALOR DO ICMS 0,00	BASE DE CÁLCULO DO ICMS SUBSTITUIÇÃO 0,00	VALOR DO ICMS SUBSTITUIÇÃO 0,00	VALOR TOTAL DOS PRODUTOS 24,80
VALOR DO FRETE 0,00	VALOR DO SEGURO 0,00	DESCONTO 0,00	OUTRAS DESPESAS ACESSÓRIAS 0,00	VALOR DO IPI 0,00
				VALOR TOTAL DA NOTA 24,80

<b>TRANSPORTADOR/VOLUME</b>					
RAZÃO SOCIAL EBAZAR.COM.BR LTDA		FRETE POR CONTA 2 - Terceiros	CODIGO ANTT	PLACA DO VEICULO	UF SP
ENDEREÇO AVENIDA DAS NACOES UNIDAS 3000 3003		MUNICÍPIO OSASCO	CNPJ/CPF 03.007.331/0122-39		INSCRIÇÃO ESTADUAL 120519234116
QUANTIDADE 1	ESPÉCIE	MARCA	NUMERAÇÃO	PESO BRUTO 0,350	PESO LÍQUIDO 0,350

<b>INFORMAÇÕES DO LOCAL DE ENTREGA / RETIRADA</b>			
NOME/RAZÃO SOCIAL		C.N.P.J / C.P.F.	INSCRIÇÃO ESTADUAL
ENDEREÇO		BAIRRO/DISTRITO	CEP
MUNICÍPIO	UF		FONE/FAX

<b>DADOS DO PRODUTO / SERVIÇOS</b>												
CODIGO PRODUTO	DESCRIÇÃO DOS PRODUTOS / SERVIÇOS	NCM/SH	CSOSN	CFOP	UNID.	QTD.	VLR UNIT.	VALOR TOTAL	B. CALC. ICMS	VALOR ICMS	VALOR IPI	ALÍQUOTAS ICMS IPI
COLCHONETE	COLCHONETE	39095019	0102	5106	UN	1	24,80	24,80	0,00	0,00	0,00	0,00 0,00

<b>CÁLCULO DO ISSQN</b>			
INSCRIÇÃO MUNICIPAL	VALOR TOTAL DOS SERVIÇOS	BASE DE CÁLCULO DO ISSQN	VALOR DO ISSQN

<b>DADOS ADICIONAIS</b>		<b>RESERVADO AO FISCO</b>
Enviado diretamente do deposito temporario - operador logistico: EBAZAR.COM.BR LTDA, Cnpj: 03007331012158, Inscricao Estadual: 312210513110 saindo do endereco: Rod. Pres. Tancredo de Almeida Neves, Numero: 45, Complemento: , Bairro: Parque Santa Delfa, Cidade: Franco da Rocha, Cep: 07809105, Estado: SP, Pais: BR. Nota fiscal de retorno simbolico n 99623, emitida em 23/03/2026, serie 2, nos termos da Portaria CAT 31/2019 Valor aproximado dos tributos (IBPT) R\$8,26. Emitido por ME/EPP optante do Simples Nacional.		

RECEBEMOS DE FORTE COMERCIO DE PLASTICOS E TECIDOS LTDA OS PRODUTOS CONSTANTES DA NOTA FISCAL INDICADA AO LADO		<b>NF-e</b>
DATA DE RECEBIMENTO	IDENTIFICACAO E ASSINATURA DO RECEBEDOR	Nº 000.099.627 SÉRIE 002

 <b>FORTE COMERCIO DE PLASTICOS E TECIDOS LTDA</b> Rua Monsenhor Andrade, 92, Nao consta - Bras, Sao Paulo, SP - CEP: 03008000 Fone: 0011994065355	<b>DANFE</b> Documento Auxiliar da Nota Fiscal Eletrônica 0: Entrada 1: Saída	 CHAVE DE ACESSO 3526 0340 8022 1800 0184 5500 2000 0996 2716 0519 3808
	Nº 000.099.627 <b>SÉRIE:002</b> Folha 1 d 1	Consulta de autenticidade no portal nacional da NF-e <a href="http://www.nfe.fazenda.gov.br/portal">www.nfe.fazenda.gov.br/portal</a> ou no site da Sefaz Autorizadora

NATUREZA DA OPERAÇÃO Venda de mercadorias	PROTOCOLO DE AUTORIZAÇÃO DE USO 135261097936 23/03/2026 02:10:39
INSCRIÇÃO ESTADUAL 130596472119	INSC. ESTADUAL DO SUBST. TRIBUTÁRIO CNPJ 40.802.218/0001-84

<b>DESTINATÁRIO / REMETENTE</b>		C.N.P.J / C.P.F.	DATA DA EMISSÃO
NOME/RAZÃO SOCIAL INSTITUTO SALVADOR		54.633.630/0001-22	23/03/2026
ENDEREÇO Rua Quatorze, 504 - condominio Referencia: Condominio	BAIRRO/DISTRITO Estancia Sao Marcos	CEP 11773448	DATA DA ENTRADA / SAÍDA 23/03/2026
MUNICIPIO Peruibe	UF SP	INSCRIÇÃO ESTADUAL	HORA DE SAÍDA 02:10:37

<b>FATURA/DUPLICATA</b>			

<b>CÁLCULO DO IMPOSTO</b>				
BASE DE CÁLCULO DO ICMS 0,00	VALOR DO ICMS 0,00	BASE DE CÁLCULO DO ICMS SUBSTITUIÇÃO 0,00	VALOR DO ICMS SUBSTITUIÇÃO 0,00	VALOR TOTAL DOS PRODUTOS 24,80
VALOR DO FRETE 0,00	VALOR DO SEGURO 0,00	DESCONTO 0,00	OUTRAS DESPESAS ACESSÓRIAS 0,00	VALOR DO IPI 0,00
				VALOR TOTAL DA NOTA 24,80

<b>TRANSPORTADOR/VOLUME</b>		FRETE POR CONTA	CODIGO ANTT	PLACA DO VEICULO	UF	CNPJ/CPF
RAZÃO SOCIAL EBAZAR.COM.BR LTDA		2 - Terceiros				03.007.331/0122-39
ENDEREÇO AVENIDA DAS NACOES UNIDAS 3000 3003		MUNICIPIO OSASCO	UF SP	INSCRIÇÃO ESTADUAL 120519234116		
QUANTIDADE 1	ESPECIE	MARCA	NUMERAÇÃO	PESO BRUTO 0,350	PESO LÍQUIDO 0,350	

<b>INFORMAÇÕES DO LOCAL DE ENTREGA / RETIRADA</b>		C.N.P.J / C.P.F.	INSCRIÇÃO ESTADUAL
NOME/RAZÃO SOCIAL			
ENDEREÇO		BAIRRO/DISTRITO	CEP
MUNICIPIO		UF	FONE/FAX

<b>DADOS DO PRODUTO / SERVIÇOS</b>												
CODIGO PRODUTO	DESCRIÇÃO DOS PRODUTOS / SERVIÇOS	NCM/SH	CSOSN	CFOP	UNID.	QTD.	VLR UNIT.	VALOR TOTAL	B. CALC. ICMS	VALOR ICMS	VALOR IPI	ALÍQUOTAS ICMS IPI
COLCHONETE	COLCHONETE	39095019	0102	5106	UN	1	24,80	24,80	0,00	0,00	0,00	0,00 0,00

<b>CÁLCULO DO ISSQN</b>	INSCRIÇÃO MUNICIPAL	VALOR TOTAL DOS SERVIÇOS	BASE DE CÁLCULO DO ISSQN	VALOR DO ISSQN

<b>DADOS ADICIONAIS</b>	<b>RESERVADO AO FISCO</b>
Enviado diretamente do deposito temporario - operador logistico: EBAZAR.COM.BR LTDA, Cnpj: 03007331012158, Inscricao Estadual: 312210513110 saindo do endereço: Rod. Pres. Tancredo de Almeida Neves, Numero: 45, Complemento: , Bairro: Parque Santa Delfa, Cidade: Franco da Rocha, Cep: 07809105, Estado: SP, Pais: BR. Nota fiscal de retorno simbolico n 99624, emitida em 23/03/2026, serie 2, nos termos da Portaria CAT 31/2019 Valor aproximado dos tributos (IBPT) R\$8,26. Emitido por ME/EPP optante do Simples Nacional.	

RECEBEMOS DE FORTE COMERCIO DE PLASTICOS E TECIDOS LTDA OS PRODUTOS CONSTANTES DA NOTA FISCAL INDICADA AO LADO		<b>NF-e</b>
DATA DE RECEBIMENTO	IDENTIFICACAO E ASSINATURA DO RECEBEDOR	Nº 000.099.628 SÉRIE 002

 <b>FORTE COMERCIO DE PLASTICOS E TECIDOS LTDA</b> Rua Monsenhor Andrade, 92, Nao consta - Bras, Sao Paulo, SP - CEP: 03008000 Fone: 0011994065355	<b>DANFE</b> Documento Auxiliar da Nota Fiscal Eletrônica 0: Entrada 1: Saída	 CHAVE DE ACESSO 3526 0340 8022 1800 0184 5500 2000 0996 2810 1176 1100
	Nº 000.099.628 <b>SÉRIE:002</b> Folha 1 d 1	Consulta de autenticidade no portal nacional da NF-e <a href="http://www.nfe.fazenda.gov.br/portal">www.nfe.fazenda.gov.br/portal</a> ou no site da Sefaz Autorizadora

NATUREZA DA OPERAÇÃO Venda de mercadorias	PROTOCOLO DE AUTORIZAÇÃO DE USO 135261097936 23/03/2026 02:10:40
INSCRIÇÃO ESTADUAL 130596472119	INSC. ESTADUAL DO SUBST. TRIBUTÁRIO CNPJ 40.802.218/0001-84

<b>DESTINATÁRIO / REMETENTE</b>		C.N.P.J / C.P.F.	DATA DA EMISSÃO
NOME/RAZÃO SOCIAL INSTITUTO SALVADOR		54.633.630/0001-22	23/03/2026
ENDEREÇO Rua Quatorze, 504 - condominio Referencia: Condominio	BAIRRO/DISTRITO Estancia Sao Marcos	CEP 11773448	DATA DA ENTRADA / SAIDA 23/03/2026
MUNICÍPIO Peruibe	UF SP	INSCRIÇÃO ESTADUAL	HORA DE SAIDA 02:10:38

<b>FATURA/DUPLICATA</b>			

<b>CÁLCULO DO IMPOSTO</b>				
BASE DE CÁLCULO DO ICMS 0,00	VALOR DO ICMS 0,00	BASE DE CÁLCULO DO ICMS SUBSTITUIÇÃO 0,00	VALOR DO ICMS SUBSTITUIÇÃO 0,00	VALOR TOTAL DOS PRODUTOS 24,80
VALOR DO FRETE 0,00	VALOR DO SEGURO 0,00	DESCONTO 0,00	OUTRAS DESPESAS ACESSÓRIAS 0,00	VALOR DO IPI 0,00
				VALOR TOTAL DA NOTA 24,80

<b>TRANSPORTADOR/VOLUME</b>					
RAZÃO SOCIAL EBAZAR.COM.BR LTDA	FRETE POR CONTA 2 - Terceiros	CODIGO ANTT	PLACA DO VEÍCULO	UF	CNPJ/CPF 03.007.331/0122-39
ENDEREÇO AVENIDA DAS NACOES UNIDAS 3000 3003	MUNICÍPIO OSASCO	UF SP	INSCRIÇÃO ESTADUAL 120519234116		
QUANTIDADE 1	ESPÉCIE	MARCA	NUMERAÇÃO	PESO BRUTO 0,350	PESO LÍQUIDO 0,350

<b>INFORMAÇÕES DO LOCAL DE ENTREGA / RETIRADA</b>		
NOME/RAZÃO SOCIAL	C.N.P.J / C.P.F.	INSCRIÇÃO ESTADUAL
ENDEREÇO	BAIRRO/DISTRITO	CEP
MUNICÍPIO	UF	FONE/FAX

<b>DADOS DO PRODUTO / SERVIÇOS</b>												
CODIGO PRODUTO	DESCRIÇÃO DOS PRODUTOS / SERVIÇOS	NCM/SH	CSOSN	CFOP	UNID.	QTD.	VLR UNIT.	VALOR TOTAL	B. CALC. ICMS	VALOR ICMS	VALOR IPI	ALÍQUOTAS ICMS IPI
COLCHONETE	COLCHONETE	39095019	0102	5106	UN	1	24,80	24,80	0,00	0,00	0,00	0,00 0,00

**CÁLCULO DO ISSQN**

INSCRIÇÃO MUNICIPAL	VALOR TOTAL DOS SERVIÇOS	BASE DE CÁLCULO DO ISSQN	VALOR DO ISSQN
---------------------	--------------------------	--------------------------	----------------

**DADOS ADICIONAIS**

Enviado diretamente do depósito temporário - operador logístico: EBAZAR.COM.BR LTDA, Cnpj: 03007331012158, Inscricao Estadual: 312210513110 saindo do endereço: Rod. Pres. Tancredo de Almeida Neves, Numero: 45, Complemento: , Bairro: Parque Santa Delfa, Cidade: Franco da Rocha, Cep: 07809105, Estado: SP, Pais: BR. Nota fiscal de retorno simbolico n 99625, emitida em 23/03/2026, serie 2, nos termos da Portaria CAT 31/2019 Valor aproximado dos tributos (IBPT) R\$8,26. Emitido por ME/EPP optante do Simples Nacional.	<b>RESERVADO AO FISCO</b>
---	---------------------------

Comprovante de Pix enviada

CAIXA

Valor

**R\$ 248,00**

Data

**20/03/2026**

20:26:56



**Pix realizado com sucesso!**

**Dados do recebedor**

Nome

**PIX Marketplace**

CNPJ

**10.573.521/0001-91**

Instituição

**MERCADO PAGO**

**Dados do pagador**

Nome

**INSTITUTO SALVADOR**

CNPJ

**54.633.630/0001-22**

Instituição

**CAIXA ECONÔMICA FEDERAL**

**Dados da transação**

Valor

**R\$ 248,00**

Data/Hora

**20/03/2026 - 20:26:56**

ID transação

**E003603052026032023256c6bdf9a653**

Identificador

**mpqrinter151269793736**

Código da operação

**61888487308**

Chave de segurança

**6Z8AVTNACWKQ96NM**

Caso tenha dúvidas ou não reconheça esta transação, entre em contato com o Alô CAIXA e informe o ID da Transação presente neste comprovante.

Alô CAIXA: 4004 0104 (Capitais e Regiões Metropolitanas)

Alô CAIXA: 0800 104 0 104 (Demais regiões)

Pessoas com deficiência auditiva: 0800 726 2492

SAC CAIXA: 0800 726 0101

Ouvidoria: 0800 725 7474

Voltar à lista > Esportes e Fitness > Fitness e Musculação > Funcional, Pilates e Yoga > Tapetes e Colchonetes

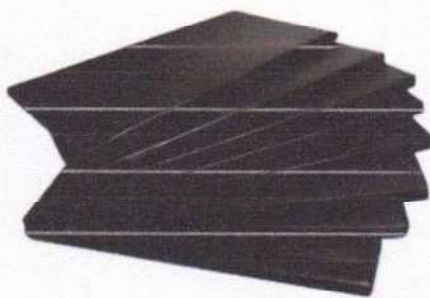

Conheça mais produtos da marca Forte Espumas

Novo | +1000 vendidos



**MAIS VENDIDO** 11º em Tapetes e Colchonetes

### Colchonete 90x40x3 Academia Impermeável Fit Yoga Ginastica

4.4 ★★★★★ (29)

R\$ 26\*\*

**R\$ 24<sup>80</sup>** 5% OFF

Ver os meios de pagamento

Cor: Preto



O que você precisa saber sobre este produto

- Unidades por kit: 1
- Material: espuma.
- Dimensões: 40cm x 90cm x 3cm.

#### Revise e confirme

##### Faturamento

INSTITUTO SALVADOR  
CNPJ 54.633.630/0001-23

[Modificar dados de faturamento](#)

##### Resumo da compra

Produtos (10) R\$ 248  
Frete Grátis

Você pagará **R\$ 248**  
Pix

Fique sempre atualizado com notificações por WhatsApp e SMS

#### Confira a forma de entrega

Enviar no meu endereço

Rua Quatorze 504 condomínio - Estância São Marcos, Peruibe - CEP 11773448

Residencial

Grátis

##### Resumo da compra

Produtos (10) R\$ 248  
Frete Grátis

**Total R\$ 248**

RECEBEMOS DE Mimos Para Todos Brinquedos Educativos e Inclusivos Ltda OS PRODUTOS CONSTANTES DA NOTA FISCAL INDICADA AO LADO		NF-e Nº 008671 Série 1
Data de recebimento	Identificação e assinatura do recebedor	



**Mimos Para Todos Brinquedos Educativos e Inclusivos Ltda**  
Rua Dona Anita Costa, 99, Vila Voturua  
11.380-300 - São Vicente - SP  
Fone (13) 99604-8577  
www.mimosparatodos.com.br - contato@mimosparatodos.com

**DANFE**  
Documento Auxiliar da Nota Fiscal Eletrônica  
0-Entrada  
1-Saída  
**Nº 008671**  
SERIE: 1  
Página: 1 de 1

Controle do Fisco	
Chave de acesso	3526 0331 0502 6500 0128 5500 1000 0086 7112 5381 1085
Consulta de autenticidade no portal nacional da NF-e www.nfe.fazenda.gov.br/portal ou no site da Sefaz autorizadora	

Natureza da operação	Protocolo de autorização de uso	
Venda de mercadorias	135261101386901 23/03/2026 08:53:20	
Inscrição Estadual	Inscr.est. do subst.trib.	CNPJ
657394990110		31.050.265/0001-28

**Destinatário/Remetente**

Nome / Razão Social	CNPJ/CPF	Inscrição Estadual	Data emissão
Instituto Salvador (institutosalvador2024)	54.633.630/0001-22		23/03/2026
Endereço	Bairro	CEP	Data saída
Rua Quatorze, 504 - condomínio Referencia: Condominio Estancia Sao Marcos	Estancia Sao Marcos	11.773-448	23/03/2026
Município	UF	Fone/Fax	Hora saída
Peruibe	SP		08:53:18

**Faturas**

Número	Vencimento	Valor	Número	Vencimento	Valor	Número	Vencimento	Valor
001	23/03/2026	295,36						

**Cálculo do imposto**

Base de cálculo do ICMS	Valor do ICMS	Base de cálculo do ICMS Subst.	Valor do ICMS Subst.	Valor do FCP ST	Valor total dos produtos
0,00	0,00	0,00	0,00	0,00	295,36
Valor do frete	Valor do seguro	Desconto	Outras despesas acessórias	Valor do IPI	Valor total da nota
0,00	0,00	0,00	0,00	0,00	295,36

**Transportador/Volumes transportados**

Nome	Frete por conta	Código ANTT	Placa do veículo	UF	CNPJ/CPF
	2 - Contratação do Frete por conta de Terceiros				
Endereço	Município	UF	Inscrição Estadual		
Quantidade	Espécie	Marca	Numeração	Peso bruto	Peso líquido
1				0,000	0,000

**Itens da nota fiscal**

Código	Descrição do produto/serviço	NCM/SH	CSOSN	CFOP	UN	Qtde	Preço un	Preço total	BC ICMS	Vlr.ICMS	Vlr.IPI	%ICMS	%IPI
CA-1780	Jogo de Tabuleiro Xadrez Adaptado Educativo Inclusivo Braille MDF e Plastico - Carlu - 4 anos	95030080	0102	5.102	UN	1	295,36	295,36	0,00	0,00	0,00	0,0000	0,00

**Cálculo do ISSQN**

Inscrição Municipal	Valor total dos serviços	Base de cálculo do ISSQN	Valor do ISSQN
	0,00	0,00	0,00

**Dados adicionais**

Observações	Reservado ao fisco
Total aproximado de tributos: R\$ 98,68 (33,41%) Federais R\$ 45,51 (15,41%) Estaduais R\$ 53,16 (18,00%) . Fonte IBPT.	
Código de rastreamento MEL46695233764FMDOF01 (Nota Fiscal - 008671)	

23/03/2026 09:31:20

Comprovante de Pix enviado

CAIXA

Valor

R\$ 295,36

Data

20/03/2026

19:22:33



Pix realizado com sucesso

Dados do recebedor

Nome

PIX Marketplace

CNPJ

10.573.521/0001-91

Instituição

MERCADO PAGO

Dados do pagador

Nome

INSTITUTO SALVADOR

CNPJ

54.633.630/0001-22

Instituição

CAIXA ECONÔMICA FEDERAL

Dados da transação

Valor

R\$ 295,36

Data/Hora

20/03/2026 - 19:22:33

ID transação

E00360305202603202221148021d0218

Identificador

mpqrinter151258620096

Código da operação

61884372159

Chave de segurança

ZLJTN3Y41K88FX1C

Caso tenha dúvidas ou não reconheça esta transação, entre em contato com o Alô CAIXA e informe o ID da Transação presente neste comprovante.

Alô CAIXA: 4004 0104 (Capitais e Regiões Metropolitanas)

Alô CAIXA: 0800 104 0 104 (Demais regiões)

Pessoas com deficiência auditiva: 0800.726.2492

SAC CAIXA: 0800 726 0101

Ouvidoria: 0800 725 7474



[Voltar](#) | [Brinquedos e Hobbies](#) > [Jogos de Tabuleiro e Cartas](#) > [Brinquedo](#)

**Você já comprou**

Compra realizada em 20 de março.

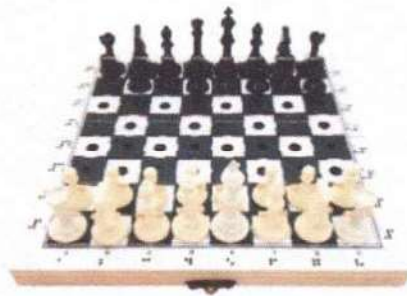

[Conferir mais produtos da marca Carlu](#)

Novo | +5 vendidos



**Jogo Tabuleiro Xadrez Braille  
Brinquedos Educativos Inclusão**

R\$ 379<sup>em</sup>

**R\$ 295<sup>36</sup>** **22% OFF**

12x R\$ 28<sup>48</sup>

[Ver os meios de pagamento](#)

O que você precisa saber sobre este produto

- Quantidade mínima de jogadores: 2.
- Idade mínima recomendada: 4 anos.

[Ver características](#)



INSTITUT... [Contato](#)

**Confira a forma de entrega**

**Enviar no meu endereço**

Grátis

Rua Quatorze 504 condomínio - Estância São Marcos, Peruibe - CEP 11773448

Residencial

[Alterar ou escolher outro endereço](#)

**Resumo da compra**

Produto	R\$ 295 <sup>36</sup>
Frete	Grátis
<b>Total</b>	<b>R\$ 295<sup>36</sup></b>



INSTITUT... [Contato](#)

**Revise e confirme**

**Faturamento**



**INSTITUTO SALVADOR**  
CNPJ 54.633.630/0001-22

[Modificar dados de faturamento](#)

**Resumo da compra**

Produto	R\$ 295 <sup>36</sup>
Frete	Grátis

**Você pagará R\$ 295<sup>36</sup>**

Fique por dentro com notificações por WhatsApp e SMS.

RECEBEMOS DE Criart21 grafica e decoracao Ltda OS PRODUTOS CONSTANTES DA NOTA FISCAL INDICADA AO LADO		<b>NF-e</b>
DATA DE RECEBIMENTO	IDENTIFICACAO E ASSINATURA DO RECEBEDOR	Nº 000.013.246 SÉRIE 002

 <b>Criart21 grafica e decoracao Ltda</b> Rua Aurelia, 905, Nao consta - Edson Passos, Mesquita, RJ - CEP: 26553495 Fone: 0021985380686	<b>DANFE</b> Documento Auxiliar da Nota Fiscal Eletrônica 0: Entrada 1: Saída	 CHAVE DE ACESSO 3326 0336 7750 4800 0119 5500 2000 0132 4611 9446 8970	
	Nº 000.013.246 <b>SÉRIE:002</b> Folha 1 d 1	1	Consulta de autenticidade no portal nacional da NF-e <a href="http://www.nfe.fazenda.gov.br/portal">www.nfe.fazenda.gov.br/portal</a> ou no site da Sefaz Autorizadora
	NATUREZA DA OPERAÇÃO Venda de mercadoria para consumidor final		PROTOCOLO DE AUTORIZAÇÃO DE USO 233260134964 26/03/2026 09:52:38
INSCRIÇÃO ESTADUAL 11994792	INSC. ESTADUAL DO SUBST. TRIBUTÁRIO	CNPJ 36.775.048/0001-19	

<b>DESTINATÁRIO / REMETENTE</b>			
NOME/RAZÃO SOCIAL <b>INSTITUTO SALVADOR</b>		C.N.P.J / C.P.F. 54.633.630/0001-22	DATA DA EMISSÃO 26/03/2026
ENDEREÇO Rua Quatorze, 504 - condominio Referencia: Condominio		BAIRRO/DISTRITO Estancia Sao Marcos	CEP 11773448
MUNICÍPIO Peruibe	FONE/FAX 0000000000	UF SP	INSCRIÇÃO ESTADUAL
			HORA DE SAÍDA 09:52:35

<b>FATURA/DUPLICATA</b>			

<b>CÁLCULO DO IMPOSTO</b>					
BASE DE CÁLCULO DO ICMS 0,00	VALOR DO ICMS 0,00	BASE DE CÁLCULO DO ICMS SUBSTITUIÇÃO 0,00	VALOR DO ICMS SUBSTITUIÇÃO 0,00	VALOR TOTAL DOS PRODUTOS 249,73	
VALOR DO FRETE 0,00	VALOR DO SEGURO 0,00	DESCONTO 0,00	OUTRAS DESPESAS ACESSÓRIAS 0,00	VALOR DO IPI 0,00	VALOR TOTAL DA NOTA 249,73

<b>TRANSPORTADOR/VOLUME</b>					
RAZÃO SOCIAL Ebazar.com.br LTDA.		FRETE POR CONTA 2 - Terceiros	CODIGO ANTT	PLACA DO VEÍCULO	UF SP
ENDEREÇO Av. das Nacoes Unidas 3003		MUNICÍPIO Osasco	CNPJ/CPF 03.007.331/0001-41		INSCRIÇÃO ESTADUAL 120079527111
QUANTIDADE	ESPÉCIE	MARCA	NUMERAÇÃO	PESO BRUTO 1,820	PESO LÍQUIDO 1,820

<b>INFORMAÇÕES DO LOCAL DE ENTREGA / RETIRADA</b>		
NOME/RAZÃO SOCIAL		C.N.P.J / C.P.F.
ENDEREÇO		INSCRIÇÃO ESTADUAL
MUNICÍPIO		CEP
		UF
		FONE/FAX

<b>DADOS DO PRODUTO / SERVIÇOS</b>													
CODIGO PRODUTO	DESCRIÇÃO DOS PRODUTOS / SERVIÇOS	NCM/SH	CSOSN	CFOP	UNID.	QTD.	VLR UNIT.	VALOR TOTAL	B. CALC. ICMS	VALOR ICMS	VALOR IPI	ALÍQUOTAS ICMS IPT	
MLB6214270414	Tabuleiro Gigante De Xadrez Ou Damas Em Lona 3x3 Metros	39219019	0102	6107	UNID	1	249,73	249,73	0,00	0,00	0,00	0,00	0,00

<b>CÁLCULO DO ISSQN</b>			
INSCRIÇÃO MUNICIPAL	VALOR TOTAL DOS SERVIÇOS	BASE DE CÁLCULO DO ISSQN	VALOR DO ISSQN

<b>DADOS ADICIONAIS</b>		<b>RESERVADO AO FISCO</b>
Valor aproximado dos tributos (IBPT) R\$98,84. - Sem direito a credito fiscal de ICMS/ISS/IPI. Emitido por ME/EPP optante do Simples Nacional.		



## Carta de Correção eletrônica

Data Do Evento: 22/04/2026 - 10:38:32

**CNPJ:** 36.775.048/0001-19



CHAVE DE ACESSO:

3326 0336 7750 4800 0119 5500 2000 0132 4611 9446

Consulta de autenticidade no portal nacional da NF  
[www.nfe.fazenda.gov.br/portal](http://www.nfe.fazenda.gov.br/portal) ou no site da Sefaz Autori:

NÚMERO SEQUÊNCIA CCE:1 Nº Nfe: 000013246

PROTOCOLO DE AUTORIZAÇÃO DE USO: 233260177993804

ESPONSA SEFAZ: Evento registrado e vinculado a NF-e

A **Carta de Correção** é disciplinada pelo § 1º-A do art. 7º do Convênio S/N, de 15 de dezembro de 1970 e pode ser utilizada para regularização de erro ocorrido na emissão de documento fiscal, desde que o erro não esteja relacionado com:

- I - as variáveis que determinam o valor do imposto tais como: base de cálculo, alíquota, diferença de preço, quantidade, valor da operação ou da prestação;
- II - a correção de dados cadastrais que implique mudança do remetente ou do destinatário;
- III - a data de emissão ou de saída.

### Detalhes da Correção:

É preciso que o valor desta nota fiscal 000.013.246 seja alterado pelo valor pago pelo o cliente com desconto da plataforma valor a ser mencionado na nota é de **r\$ 237,24**

A1  
AC  
WI

**Consulta Pix enviado**

**CAIXA** |

Valor	Data
<b>R\$ 237,24</b>	<b>20/03/2026</b> 19:13:00

**Dados do receptor**

---

CNPJ

**10.573.521/0001-91**

Instituição

**MERCADO PAGO**

**Dados do pagador**

---

Nome

**INSTITUTO SALVADOR**

CNPJ

**54.633.630/0001-22**

Instituição

**CAIXA ECONÔMICA FEDERAL**

**Dados da transação**

---

Situação

**EFETIVADA - Caso não reconheça essa transação, ligue para 0800 104 0104 ou vá a uma agência da CAIXA.**

Data/ Hora

**20/03/2026 às 19:13:00**

ID transação

**E003603052026032022119be60986c6a**

Código da operação

**61883714732**



Novo | +5 vendidos



### Tabuleiro Gigante De Xadrez Ou Damas Em Lona 3x3 Metros

R\$ 295

**R\$ 237<sup>24</sup>** 19% OFF no Pix

ou R\$ 249<sup>73</sup> em 6x R\$ 41<sup>82</sup> sem juros

7% OFF Saído no Mercado Pago

Ver meios de pagamento e promoções

O que você precisa saber sobre este produto

- Unidades por kit: 1
- Formato de venda: Unidade
- E dobrável.

Ver características

#### Confira a forma de entrega

Enviar no meu endereço

Grátis

Rua Quatorze 504 condomínio - Estância São Marcos, Peruipe - CEP 11773448

Residencial

[Alterar ou escolher outro endereço](#)

#### Resumo da compra

Produto	R\$ 249 <sup>73</sup>
Frete	Grátis
<b>Total</b>	<b>R\$ 249<sup>73</sup></b>

#### Escolha como pagar

Combinar 2 meios de pagamento

Pix  
Aprovação imediata  
Economize até R\$ 12,48

COM DESCONTO

Novo cartão de crédito

#### Resumo da compra

Produto	R\$ 249 <sup>73</sup>
Frete	Grátis
<a href="#">Inserir código de cupom</a>	
<b>Você pagará</b>	<b>R\$ 249<sup>73</sup></b>



Chave de Acesso da NFS-e  
3537602225762553600011000000000002626030690102176



Número da NFS-e 26	Competência da NFS-e 20/03/2026	Data e Hora da emissão da NFS-e 20/03/2026 14:28:21
Número da DPS 2	Série da DPS 70000	Data e Hora da emissão da DPS 20/03/2026 14:28:21

A autenticidade desta NFS-e pode ser verificada pela leitura deste código QR ou pela consulta da chave de acesso no portal nacional da NFS-e

<b>EMITENTE DA NFS-e</b> Prestador do Serviço	<b>CNPJ / CPF / NIF</b> 57.625.536/0001-10	<b>Inscrição Municipal</b> -	<b>Telefone</b> (13) 9157-8950
<b>Nome / Nome Empresarial</b> 57.625.536 DEWIDE APARECIDO NARDES PEREIRA	<b>E-mail</b> DEWIDENARDES@GMAIL.COM		
<b>Endereço</b> ALEXANDRE MAYA MONTEIRO, 109, JARDIM VENEZA	<b>Município</b> Peruíbe - SP	<b>CEP</b> 11783-618	
<b>Simples Nacional na Data de Competência</b> Optante - Microempreendedor Individual (MEI)	<b>Regime de Apuração Tributária pelo SN</b> -		

<b>TOMADOR DO SERVIÇO</b>	<b>CNPJ / CPF / NIF</b> 54.633.630/0001-22	<b>Inscrição Municipal</b> -	<b>Telefone</b> (11) 99147-5121
<b>Nome / Nome Empresarial</b> INSTITUTO SALVADOR	<b>E-mail</b> institutosalvadoresportes@gmail.com		
<b>Endereço</b> QUATORZE, 504, ESTANCIA SAO MARCOS	<b>Município</b> Peruíbe - SP	<b>CEP</b> 11773-448	

INTERMEDIÁRIO DO SERVIÇO NÃO IDENTIFICADO NA NFS-e

SERVIÇO PRESTADO

<b>Código de Tributação Nacional</b> 06.04.01 - Ginástica, dança, esportes, natação, artes marciais e dem...	<b>Código de Tributação Municipal</b> -	<b>Local da Prestação</b> Peruíbe - SP	<b>País da Prestação</b> -
<b>Descrição do Serviço</b> Prestação de serviço como professor esportivo na modalidade de tênis de mesa na execução do Projeto Esporte para Todos, de acordo com as cláusulas do Termo de Colaboração ES07-2026 firmado entre o Instituto Salvador e a Prefeitura Municipal da Estância Balneária de Peruíbe, aplicando recursos de fonte municipal, realizada no período de 01 a 31 de Março de 2026 - 64 horas mensais. Instituição de Pagamento - Banco 0260 Agência: 0001 Conta: 560153712-3 Chave PIX CNPJ: 57.625.536/0001-10 DEWIDE APARECIDO NARDES PEREIRA			

TRIBUTAÇÃO MUNICIPAL

<b>Tributação do ISSQN</b> Operação Tributável	<b>País Resultado da Prestação do Serviço</b> -	<b>Município de Incidência do ISSQN</b> Peruíbe - SP	<b>Regime Especial de Tributação</b> Nenhum
<b>Tipo de Imunidade</b> -	<b>Suspensão da Exigibilidade do ISSQN</b> Não	<b>Número Processo Suspensão</b> -	<b>Benefício Municipal</b> -
<b>Valor do Serviço</b> R\$ 1.260,00	<b>Desconto Incondicionado</b> -	<b>Total Deduções/Reduções</b> -	<b>Cálculo do BM</b> -
<b>BC ISSQN</b> -	<b>Alíquota Aplicada</b> -	<b>Retenção do ISSQN</b> Não Retido	<b>ISSQN Apurado</b> -

TRIBUTAÇÃO FEDERAL

<b>IRRF</b> -	<b>Contribuição Previdenciária - Retida</b> -	<b>Contribuições Sociais - Retidas</b> -	<b>Descrição Contrib. Sociais - Retidas</b> -
<b>PIS - Débito Apuração Própria</b> -	<b>COFINS - Débito Apuração Própria</b> -		

VALOR TOTAL DA NFS-E

<b>Valor do Serviço</b> R\$ 1.260,00	<b>Desconto Condicionado</b> -	<b>Desconto Incondicionado</b> -	<b>ISSQN Retido</b> -
<b>Total das Retenções Federais</b> -	<b>PIS/COFINS - Débito Apur. Própria</b> -		<b>Valor Líquido da NFS-e</b> R\$ 1.260,00

TOTAIS APROXIMADOS DOS TRIBUTOS

Federais	Estaduais	Municipais
-	-	-

INFORMAÇÕES COMPLEMENTARES

**TERMO DE COLABORAÇÃO**  
Orgão Público: Prefeitura Municipal da Estância Balneária de Peruíbe  
Instituto Salvador  
CNPJ: 54.633.630/0001-22  
Termo/Ano: ES07/2026  
Recurso Municipal: R\$ 1.260,00  
Recurso Próprio:

06/04/2026

GERENCIADOR  
**CAIXA**



### Comprovante de Transação Pix

Via Gerenciador CAIXA

#### Detalhes do pagamento

**ID da transação:** E003603052026033013282ba38a87c87

**Situação:** EFETIVADA      **Data e Hora:** 30/03/2026 às 16:59:25

**Valor Original:** R\$ 1.260,00      **Valor Atualizado:** R\$ 1.260,00      **Tarifa:** R\$ 0,00

#### Origem

**Nome:** INSTITUTO SALVADOR

**CNPJ:** 54.633.630/0001-22

**Instituição:** CAIXA ECONOMICA FEDERAL

#### Destino

**Nome:** 57.625.536 DEWIDE APARECIDO NARDES PEREIRA

**CNPJ:** 57.625.536/0001-10

**Instituição:** NU PAGAMENTOS S.A.

**Chave Pix:** 57625536000110

**Código da operação:** 62355013346

**Chave de segurança:** HCTH2USE3XEKG6SU

Caso tenha dúvidas ou não reconheça esta transação, entre em contato com o Alô CAIXA e informe o ID Transação presente neste comprovante.

Alô CAIXA: 0800 104 0104 (Capitais e Regiões Metropolitanas: 4004-0104)

SAC CAIXA: 0800 726 0101

Ouvidoria: 0800 725 7474

Pessoas com deficiência auditiva: 0800 726 2492



**Chave de Acesso da NFS-e**

35376022257696044000115000000000000326033978545855



**Número da NFS-e**

3

**Competência da NFS-e**

20/03/2026

**Data e Hora da emissão da NFS-e**

20/03/2026 10:40:54

**Número da DPS**

2

**Série da DPS**

70000

**Data e Hora da emissão da DPS**

20/03/2026 10:40:54

A autenticidade desta NFS-e pode ser verificada pela leitura deste código QR ou pela consulta da chave de acesso no portal nacional da NFS-e

**EMITENTE DA NFS-e**

Prestador do Serviço

**CNPJ / CPF / NIF**

57.696.044/0001-15

**Inscrição Municipal**

-

**Telefone**

(13) 9782-7997

**Nome / Nome Empresarial**

57.696.044 BRUNA CAROLINA NASCIMENTO DE LIMA

**E-mail**

BRUNALIMABM760@GMAIL.COM

**Endereço**

QUATRO, 365, JARDIM QUILES

**Município**

Peruipe - SP

**CEP**

11783-188

**Simplex Nacional na Data de Competência**

Optante - Microempreendedor Individual (MEI)

**Regime de Apuração Tributária pelo SN**

-

**TOMADOR DO SERVIÇO**

INSTITUTO SALVADOR

**CNPJ / CPF / NIF**

54.633.630/0001-22

**Inscrição Municipal**

-

**Telefone**

(11) 99147-5121

**Nome / Nome Empresarial**

INSTITUTO SALVADOR

**E-mail**

institutosalvadoresportes@gmail.com

**Endereço**

QUATORZE, 504, ESTANCIA SAO MARCOS

**Município**

Peruipe - SP

**CEP**

11773-448

INTERMEDIÁRIO DO SERVIÇO NÃO IDENTIFICADO NA NFS-e

**SERVIÇO PRESTADO**

**Código de Tributação Nacional**

08.02.01 - Instrução, treinamento, orientação pedagógica e educacion...

**Código de Tributação Municipal**

-

**Local da Prestação**

Peruipe - SP

**País da Prestação**

-

**Descrição do Serviço**

Prestação de serviço como coordenadora de núcleo das modalidades esportivas na execução do Projeto Esporte para Todos, de acordo com as cláusulas do Termo de Colaboração ES07-2026 firmado entre o Instituto Salvador e a Prefeitura Municipal da Estância Balneária de Peruipe, aplicando recursos de fonte municipal, realizada no período de 01 a 31 de Marco de 2026 - 160 horas mensais.

**TRIBUTAÇÃO MUNICIPAL**

**Tributação do ISSQN**

Operação Tributável

**País Resultado da Prestação do Serviço**

-

**Município de Incidência do ISSQN**

Peruipe - SP

**Regime Especial de Tributação**

Nenhum

**Tipo de Imunidade**

-

**Suspensão da Exigibilidade do ISSQN**

Não

**Número Processo Suspensão**

-

**Benefício Municipal**

-

**Valor do Serviço**

R\$ 2.625,00

**Desconto Incondicionado**

-

**Total Deduções/Reduções**

-

**Cálculo do BM**

-

**BC ISSQN**

-

**Alíquota Aplicada**

-

**Retenção do ISSQN**

Não Retido

**ISSQN Apurado**

-

**TRIBUTAÇÃO FEDERAL**

**IRRF**

-

**Contribuição Previdenciária - Retida**

-

**Contribuições Sociais - Retidas**

-

**Descrição Contrib. Sociais - Retidas**

-

**PIS - Débito Apuração Própria**

-

**COFINS - Débito Apuração Própria**

-

**VALOR TOTAL DA NFS-E**

**Valor do Serviço**

R\$ 2.625,00

**Desconto Condicionado**

-

**Desconto Incondicionado**

-

**ISSQN Retido**

-

**Total das Retenções Federais**

-

**PIS/COFINS - Débito Apur. Própria**

-

**Valor Líquido da NFS-e**

R\$ 2.625,00

**TOTAIS APROXIMADOS DOS TRIBUTOS**

Federais

Estaduais

Municipais

**INFORMAÇÕES COMPLEMENTARES**

Doc Ref: MARÇO/2026

TERMO DE COLABORAÇÃO  
Orgão Público: Prefeitura Municipal da  
Estância Balneária de Peruipe  
Instituto Salvador  
CNPJ: 54.633.630/0001-22  
Termo/Ano ES07/2026  
Recurso Municipal R\$ 2.625,00  
Recurso Próprio \_\_\_\_\_

06/04/2026

GERENCIADOR  
**CAIXA**



## Comprovante de Transação Pix

Via Gerenciador CAIXA

### Detalhes do pagamento

**ID da transação:** E00360305202603301319d2dfce01a80

**Situação:** EFETIVADA      **Data e Hora:** 30/03/2026 às 16:53:19

**Valor Original:** R\$ 2.625,00      **Valor Atualizado:** R\$ 2.625,00      **Tarifa:** R\$ 0,00

### Origem

**Nome:** INSTITUTO SALVADOR

**CNPJ:** 54.633.630/0001-22

**Instituição:** CAIXA ECONOMICA FEDERAL

### Destino

**Nome:** 57.696.044 BRUNA CAROLINA NASCIMENTO DE LIMA

**CNPJ:** 57.696.044/0001-15

**Instituição:** BCO BRADESCO S.A.

**Chave Pix:** brlimacarol1108@gmail.com

**Código da operação:** 62354660085

**Chave de segurança:** HCTH2USE3XEKG6SU

Caso tenha dúvidas ou não reconheça esta transação, entre em contato com o Alô CAIXA e informe o ID Transação presente neste comprovante.

Alô CAIXA: 0800 104 0104 (Capitais e Regiões Metropolitanas: 4004-0104)

SAC CAIXA: 0800 726 0101

Ouvidoria: 0800 725 7474

Pessoas com deficiência auditiva: 0800 726 2492

RECEBEMOS DE Hobby Indústria e Comércio de Artigos Esportivos Ltda. OS PRODUTOS CONSTANTES DA NOTA FISCAL INDICADA AO LADO

NF-e  
Nº 010170  
Série 1

Data de recebimento

Identificação e assinatura do recebedor

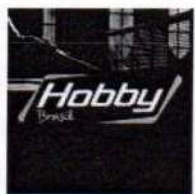

**Hobby Indústria e Comércio de Artigos Esportivos Ltda.**  
Rua Wilhelm Ramthun, 126, Pomerode Fundos  
89.357-226 - Pomerode - SC  
Fone (47) 3387-0380 www.hobbytt.com.br  
- hobbytt@hobbytt.com.br

**DANFE**

Documento Auxiliar da Nota Fiscal Eletrônica

0-Entrada 1  
1-Saída 1

Nº 010170

SERIE: 1

Página: 1 de 1

Controle do Fisco



Chave de acesso

4226 0379 8438 7600 0150 5500 1000 0101 7012 5345 3116

Consulta de autenticidade no portal nacional da NF-e  
www.nfe.fazenda.gov.br/portal  
ou no site da Sefaz autorizadora

Natureza da operação

Venda para consumidor final

Protocolo de autorização de uso

242260121939608 18/03/2026 08:12:58

Inscrição Estadual

251465128

Inscr.est. do subst.trib.

CNPJ

79.843.876/0001-50

**Destinatário/Remetente**

Nome / Razão Social

Instituto Salvador

CNPJ/CPF

54.633.630/0001-22

Inscrição Estadual

11.773-448

Data emissão

18/03/2026

Endereço

Rua Quatorze, 504 - condominio

Barro

Estancia Sao Marcos

CEP

11.773-448

Data saída

18/03/2026

Município

Peruibe

UF

SP

Fone/Fax

(11) 9991-4751

Hora saída

08:12:57

**Faturas**

Número	Vencimento	Valor	Número	Vencimento	Valor	Número	Vencimento	Valor
001	15/04/2026	2.472,69						

**Cálculo do imposto**

Base de cálculo do ICMS	Valor do ICMS	Base de cálculo do ICMS Subst.	Valor do ICMS Subst.	Valor do FCP ST	Valor total dos produtos
0,00	0,00	0,00	0,00	0,00	2.262,69
Valor do frete	Valor do seguro	Desconto	Outras despesas acessórias	Valor do IPI	Valor total da nota
210,00	0,00	0,00	0,00	0,00	2.472,69

**Transportador/Volumes transportados**

Nome	Frete por conta	Código ANTT	Placa do veículo	UF	CNPJ/CPF
MVT CAMPINAS - COMERCIO, LOGISTICA E SOLUCOES	0 - Contratação do Frete por conta do Remetente (CIF)			SC	28.663.998/0014-48
Endereço	Município	UF	Inscrição Estadual		
RUA ARI BARROSO, nº 1160, GALPAO02 SALA 01, ITOUPA	Blumenau	SC	262672413		
Quantidade	Espécie	Marca	Numeração	Peso bruto	Peso líquido
1		Hobby		95,000	95,000

**Itens da nota fiscal**

Código	Descrição do produto/serviço	NCM/SH	CSOSN	CFOP	UN	Qtde	Preço un	Preço total	BC ICMS	Vlr.ICMS	Vlr.IPI	%ICMS	%IPI
MCA05	Mesa para Tênis de Mesa Automat 25mm Mdf, Cavaletes de Madeira com 4 Rodas.	95064000	0102	6.102	pc	1,0000000000	2.262,69	2.262,69	0,00	0,00	0,00	0,0000	0,00

**Cálculo do ISSQN**

Inscrição Municipal	Valor total dos serviços	Base de cálculo do ISSQN	Valor do ISSQN
	0,00	0,00	0,00

**Dados adicionais**

Observações	Reservado ao fisco
40,86% fonte IBPT Total aproximado de tributos: R\$ 1.165,13 (47,12%) Federais R\$ 744,77 (30,12%) Estaduais R\$ 420,36 (17,00%) . Fonte IBPT. Tipo de Frete: Transportadora Empresa enquadrada no simples nacional	

18/03/2026 08:13:00

Consulta Pix enviada

CAIXA

Valor

**R\$ 2.472,69**

Data

**16/03/2026**

16:10:25

**Dados do recebedor**

CNPJ

**79.843.876/0001-50**

Instituição

**STONE PAGAMENTOS S.A.**

**Dados do pagador**

Nome

**INSTITUTO SALVADOR**

CNPJ

**54.633.630/0001-22**

Instituição

**CAIXA ECONÔMICA FEDERAL**

**Dados da transação**

Situação

**EFETIVADA - Caso não reconheça essa transação, ligue para 0800 104 0104 ou vá a uma agência da CAIXA.**

Data/ Hora

**16/03/2026 às 16:10:25**

ID transação

**E003603052026031618582d358e8bf15**

Código da operação

**61669861388**

Chave de segurança

**FHWHC82HCKGA77P6**

Caso tenha dúvidas ou não reconheça esta transação, entre em contato com o Alô CAIXA e informe o ID da Transação presente neste comprovante.

Alô CAIXA: 4004 0104 (Capitais e Regiões Metropolitanas)

Alô CAIXA: 0800 104 0 104 (Demais regiões)

Pessoas com deficiência auditiva: 0800 726 2492

SAC CAIXA: 0800 726 0101

Ouvidoria: 0800 725 7474

# Compras - Março

## Mesa - Tênis de mesa

hobbytt.com.br/produto/mesa-para-tenis-de-mesa-automat-25mm-mdf-cavaletes-de-madeira-com-4...

**Hobby** Olá, o que está procurando hoje? WhatsApp (47) 98457-1159 Minha Conta R\$ 0,00

**Roquetes e Borrachas** **Returnboard** **Mesas** **Suporte e Rede** **Reposição** **Bolinhas** **Tampos** **Acessórios**

### Mesa para tênis de mesa Automat 25mm MDF, cavaletes de madeira com 4 rodas

Mesa com tampas de 25mm MDF e cavaletes de madeira com 4 rodas de 4 polegadas. Compacta e muito prática para montar e desmontar. Nova pintura de mesa para bolas de ABS 40+. **Suporte e rede, demais acessórios não acompanham na mesa.** Indicado para locais onde a mesa é montada e desmonta sempre que for jogar.

**R\$ 2.662,16** ~~R\$ 2.433,00~~  
R\$ 2.262,69 no PIX  
ou **R\$2.433,00** em 10x de **R\$243,30** sem juros

Adicionar ao carrinho

Consulte o frete e o prazo de entrega:  
 Consultar

### Detalhes do pedido

Produto	Total
Mesa para tênis de mesa Automat 25mm MDF, cavaletes de madeira com 4 rodas # 1	R\$ 2.262,69 Você Economizou R\$ 170,31
<b>Subtotal:</b>	<b>R\$ 2.262,69</b>
<b>Entrega:</b>	<b>R\$ 216,00</b> via Transportadora
<b>Imposto:</b>	<b>R\$ 0,00</b>
<b>Total:</b>	<b>R\$ 2.472,69</b>
<b>Método de pagamento:</b>	<b>Pix</b>

- Roquetes e Borrachas** **Returnboard** **Mesas** **Suporte e Rede** **Reposição** **Bolinhas** **Tampos** **Acessórios**

## Pedido recebido

Obrigado. Seu pedido foi recebido.

ORDER NUMBER: **8145**    DATE: **18 de março de 2026**    TOTAL: **R\$ 2.472,69**    PAYMENT METHOD: **Pix**

Sua transação foi processada.



Copiar Código

RECEBEMOS DE AMERICATT LTDA OS PRODUTOS CONSTANTES NA NOTA FISCAL INDICADA AO LADO.		Nº 113
DATA DE RECEBIMENTO	IDENTIFICAÇÃO E ASSINATURA DO RECEBEDOR	SÉRIE: 1

 <p>Americatt LTDA RUA SAO PAULO, 2041, SL A CENTRO - 85801-020 Cascavel - PR 4598089417</p>	<p><b>DANFE</b> DOCUMENTO AUXILIAR DE NOTA FISCAL ELETRÔNICA</p> <p>0 - ENTRADA 1 - SAÍDA</p> <p>1</p> <p>113</p> <p>SÉRIE: 1 FOLHA 1 / 1</p>	<p>CONTROLE DO FISCO</p>  <p>CHAVE DE ACESSO 4126 0334 8664 5400 0161 5500 1000 0001 1313 0299 2956</p> <p>Consulta de autenticidade no portal nacional da NF-e www.nfe.fazenda.gov.br/portal ou no site da Sefaz Autorizadora.</p>
	<p>NATUREZA DA OPERAÇÃO Venda de Mercadorias / Produtos</p>	

INSCRIÇÃO ESTADUAL 9096726357	INSCRIÇÃO ESTADUAL DE SUBST.	CNPJ / CPF 34.866.454/0001-61
----------------------------------	------------------------------	----------------------------------

DESTINATÁRIO / REMETENTE		CNPJ / CPF	DATA EMISSÃO
NOME / RAZÃO SOCIAL INSTITUTO SALVADOR		54.633.630/0001-22	23/03/2026
ENDEREÇO QUATORZE, 504	BAIRRO / DISTRITO ESTANCIA SAO MARCOS	CEP 11773-448	DATA ENTRADA / SAÍDA 23/03/2026
MUNICÍPIO Peruibe	UF SP	INSCRIÇÃO ESTADUAL	HORA ENTRADA / SAÍDA 14:41:52

FATURA / DUPLICATA
--------------------

CALCULO DO IMPOSTO				
BASE DE CALCULO DO ICMS 0,00	VALOR DO ICMS 0,00	BASE DE CALCULO DO ICMS SUBST. 0,00	VALOR DO ICMS SUBST. 0,00	VALOR TOTAL DOS PRODUTOS 164,50
VALOR DO FRETE 23,46	VALOR DO SEGURO 0,00	DESCONTO 0,00	OUTRAS DESPESAS ACESSÓRIAS 0,00	VALOR TOTAL DO IPI 0,00
				VALOR TOTAL DA NOTA 187,96

TRANSPORTADOR / VOLUMES TRANSPORTADOS		FRETE POR CONTA	CÓDIGO ANTT	PLACA DO VEICULO	UF	CNPJ / CPF
NOME / RAZÃO SOCIAL ECT - EMP. BRAS. DE CORREIOS E TELEGRAFOS		1-DESTINATARIO				78.098.621/0001-47
ENDEREÇO Rua Parana, 3360		MUNICÍPIO Cascavel			UF PR	INSCRIÇÃO ESTADUAL ISENTO
QUANTIDADE 0	ESPÉCIE	MARCA	NUMERAÇÃO	PESO BRUTO 0,000	PESO LIQUIDO 0,000	

DADOS DOS PRODUTOS / SERVIÇOS														
CÓDIGO	DESCRIÇÃO DOS PRODUTOS / SERVIÇOS	NCM/SH	CSOSN	CFOP	UNID	QUANT.	VALOR UNITÁRIO	VALOR TOTAL	BASE		VALOR		ALÍQUOTA	
									Cálculo	ICMS	IPI	ICMS %	IPI %	
NITTA8	Nittaku Rede Magic Azul	95064000	0102	6102	Kg	1	164,5000	164,50	0,00	0,00	0,00	0	0	

CALCULO DO ISSQN			
INSCRIÇÃO MUNICIPAL	VALOR TOTAL DOS SERVIÇOS	BASE DE CALCULO DO ISSQN	VALOR DO ISSQN 0,00

<p>INFORMAÇÕES COMPLEMENTARES</p> <p>Trib aprox R\$: 30,04 Federal, R\$: 29,61 Estadual e R\$: 0,00 Municipal Fonte: IBPT/empresometro.com.br 3CA397 DOCUMENTO EMITIDO POR ME OU EPP OPTANTE PELO SIMPLES NACIONAL. NAO GERA DIREITO A CREDITO FISCAL DE IPI.</p>	RESERVADO AO FISCO
---	--------------------

Consulta Pix enviada

CAIXA

Valor

**R\$ 187,96**

Data

**16/03/2026**

17:11:17

**Dados do receptor**

CNPJ

**34.866.454/0001-61**

Instituição

**MERCADO PAGO**

**Dados do pagador**

Nome

**INSTITUTO SALVADOR**

CNPJ

**54.633.630/0001-22**

Instituição

**CAIXA ECONÔMICA FEDERAL**

**Dados da transação**

Situação

**EFETIVADA - Caso não reconheça essa transação, ligue para 0800 104 0104 ou vá a uma agência da CAIXA.**

Data/ Hora

**16/03/2026 às 17:11:17**

ID transação

**E00360305202603162009b7d0ba28cc4**

Código da operação

**61673408827**

Chave de segurança

**3QL3WRV RMW7UUUWU**

Caso tenha dúvidas ou não reconheça esta transação, entre em contato com o Alô CAIXA e informe o ID da Transação presente neste comprovante.

Alô CAIXA: 4004 0104 (Capitais e Regiões Metropolitanas)

Alô CAIXA: 0800 104 0 104 (Demais regiões)

Pessoas com deficiência auditiva: 0800 726 2492

SAC CAIXA: 0800 726 0101

Ouvidoria: 0800 725 7474

## Rede de mesa Tenis de mesa

americatt.net/nittaku-rede-magic-azul/

americatt  
Tênis de Mesa Profissional

BUSCAR POR PRODUTOS

BORRACHAS MADERAS BOLINHAS ACESSÓRIOS SUCETAPES

ACESSÓRIOS / REDES

### Nittaku Rede Magic Azul

~~R\$188,00~~ **R\$164,50**

A Nittaku Rede Magic Azul é uma solução prática e eficiente para quem busca rapidez, organização e funcionalidade na montagem da mesa de tênis de mesa.

Envio Imediato? Envio Padrão? Entenda aqui.

Envio Imediato

- 1 + **ADICIONAR AO CARRINHO**

mercado pago 12X VISA

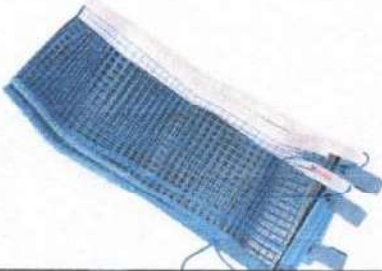

FRETE GRÁTIS HOJE

americatt  
Tênis de Mesa Profissional

BUSCAR POR PRODUTOS

BORRACHAS MADERAS BOLINHAS ACESSÓRIOS SUCETAPES

PRODUTO	PREÇO	QUANTIDADE	SUBTOTAL	TOTAL NO CARRINHO
Nittaku Rede Magic Azul	R\$164,50	- 1 +	R\$164,50	Subtotal R\$164,50
Envio Imediato				Total R\$164,50

**ATUALIZAR CARRINHO**

**CONTINUAR PARA FINALIZAÇÃO**

Cupom

americatt  
Tênis de Mesa Profissional

BUSCAR POR PRODUTOS

BORRACHAS MADERAS BOLINHAS ACESSÓRIOS SUCETAPES

Agora é só pagar com o Pix para finalizar sua compra



Como pagar com Pix:

- 1 Acesse o app ou site do seu banco

Valor a pagar: **R\$ 187,96**

Escaneie o QR code:



Obrigado. Seu pedido foi recebido.

- Número do pedido: 162342903
- Data: 16 de março de 2026
- Total: R\$187,96
- Método de pagamento: Pix

Ativar o Windows

Ativar o Windows  
Ativar o Windows  
Windows

## Detalhes do pedido

PRODUTO	TOTAL
 <b>Nittaku Rede Magic Azul x 1</b> Previsão de envio até: 17/03/2026	<b>R\$164,50</b>
<b>Subtotal:</b>	<b>R\$164,50</b>
<b>Entrega:</b>	<b>R\$23,46</b> via Pac
<b>Total:</b>	<b>R\$187,96</b>
<b>Método de pagamento:</b>	Pix
<b>Observação:</b>	Preciso que a nota com a conta do INSTITUTO SALVADOR - CNPJ 54.633.630/0001-22

Seu link de acompanhamento do pedido é:

<https://americatt.net/rastreamento/98126/deiasalvador1@yahoo.com.br>

Seu link de acompanhamento do pedido é:

<https://americatt.net/rastreamento/98126/deiasalvador1@yahoo.com.br>



Código Válido Por 30 Minutes

00020126580014br.gov.bcb.pix0136475c5287-15dd-404c-ba95-  
5f5c0d7860ad5204000053039865406187-965802BR5919DAYANEDR  
ANSKICHAVES60095ao  
Paulo62250521mpriinter1499050672176304DECE

INFORMAÇÕES DE  
MONTAGEM

NOTA FISCAL COM CNPJ 54.633.630/0001-22 -  
INSTITUTO SALVADOR

RECEBEMOS DE Hobby Indústria e Comércio de Artigos Esportivos Ltda. OS PRODUTOS CONSTANTES DA NOTA FISCAL INDICADA AO LADO		NF-e Nº 010176 Série 1
Data de recebimento	Identificação e assinatura do receptor	



**Hobby Indústria e Comércio de Artigos Esportivos Ltda.**  
Rua Wilhelm Ramthun, 126,  
Pomerode Fundos  
89.357-226 - Pomerode - SC  
Fone (47) 3387-0380  
www.hobbytt.com.br -  
hobbytt@hobbytt.com.br

**DANFE**  
Documento Auxiliar  
da Nota Fiscal  
Eletrônica  
0-Entrada 1  
1-Saída 1  
**Nº 010176**  
SERIE: 1  
Página: 1 de 1

Controle do Fisco	
Chave de acesso	4226 0379 8438 7600 0150 5500 1000 0101 7612 5382 1054
Consulta de autenticidade no portal nacional da NF-e www.nfe.fazenda.gov.br/portal ou no site da Sefaz autorizadora	

Natureza da operação Venda para consumidor final	Protocolo de autorização de uso 242260129809739 23/03/2026 09:53:25
Inscrição Estadual 251465128	Inscr.est. do subst.trib. CNPJ 79.843.876/0001-50

**Destinatário/Remetente**

Nome / Razão Social Instituto Salvador	CNPJ/CPF 54.633.630/0001-22	Inscrição Estadual	Data emissão 23/03/2026
Endereço Rua Quatorze, 504 - condominio	Bairro Estancia Sao Marcos	CEP 11.773-448	Data saída 23/03/2026
Município Peruibe	UF SP	Fone/Fax (11) 9991-4751	Hora saída 09:53:24

**Faturas**

Número	Vencimento	Valor	Número	Vencimento	Valor	Número	Vencimento	Valor
001	15/04/2026	1.174,36						

**Cálculo do imposto**

Base de cálculo do ICMS 0,00	Valor do ICMS 0,00	Base de cálculo do ICMS Subst. 0,00	Valor do ICMS Subst. 0,00	Valor do FCP ST 0,00	Valor total dos produtos 1.149,48
Valor do frete 24,88	Valor do seguro 0,00	Desconto 0,00	Outras despesas acessórias 0,00	Valor do IPI 0,00	Valor total da nota 1.174,36

**Transportador/Volumes transportados**

Nome Correios	Frete por conta 0 - Contratação do Frete por conta do Remetente (CIF)	Código ANTT	Placa do veículo	UF	CNPJ/CPF
Endereço	Município	UF	Inscrição Estadual		
Quantidade 1	Espécie	Marca Joola	Numeração	Peso bruto 3,000	Peso líquido 3,000

**Itens da nota fiscal**

Código	Descrição do produto/serviço	NCM/SH	CSOSN	CFOP	UN	Qtde	Preço un	Preço total	BC ICMS	Vir.ICMS	Vir.IPI	%ICMS	%IPI
31580	Suporte de rede Joola Inside net SET tipo clip	95064000	2102	6.102	UN	4,0000000000	287,37	1.149,48	0,00	0,00	0,00	0,0000	0,00

**Cálculo do ISSQN**

Inscrição Municipal	Valor total dos serviços 0,00	Base de cálculo do ISSQN 0,00	Valor do ISSQN 0,00
---------------------	----------------------------------	----------------------------------	------------------------

**Dados adicionais**

Observações 40,86% fonte IBPT Total aproximado de tributos: R\$ 772,61 (65,79%) Federais R\$ 572,97 (48,79%) Estaduais R\$ 199,64 (17,00%) . Fonte IBPT. Tipo de Frete: PAC Empresa enquadrada no simples nacional	Reservado ao fisco
---	--------------------

23/03/2026 18:25:11

Consulta Pix enviado

CAIXA

Valor

**R\$ 1.174,36**

Data

**16/03/2026**

17:27:04

**Dados do recebedor**

CNPJ

**79.843.876/0001-50**

Instituição

**STONE PAGAMENTOS S.A.**

**Dados do pagador**

Nome

**INSTITUTO SALVADOR**

CNPJ

**54.633.630/0001-22**

Instituição

**CAIXA ECONÔMICA FEDERAL**

**Dados da transação**

Situação

**EFETIVADA - Caso não reconheça essa transação, ligue para 0800 104 0104 ou vá a uma agência da CAIXA.**

Data/ Hora

**16/03/2026 às 17:27:04**

ID transação

**E003603052026031620253e6b8587ee0**

Código da operação

**61674373416**

Chave de segurança

**813LMR2WA27M5PAS**

Caso tenha dúvidas ou não reconheça esta transação, entre em contato com o Alô CAIXA e informe o ID da Transação presente neste comprovante.

Alô CAIXA: 4004 0104 (Capitais e Regiões Metropolitanas)

Alô CAIXA: 0800 104 0 104 (Demais regiões)

Pessoas com deficiência auditiva: 0800 726 2492

SAC CAIXA: 0800 726 0101

Ouvidoria: 0800 725 7474

## Suporte da rede

Hobby TI - Mesa de Tênis de Mesa e Ping Pong Profissional | hobby@hobbyti.com.br | Desconto à vista de 7% no PIX

**Hobby** TI  
O que está procurando aqui?

WhatsApp: (47) 96457-0999 | Minha Conta | 09:20:31

[Raquetes e Bolas](#)
[Returnboard](#)
[Mesas](#)
[Suporte e Rede](#)
[Reposição](#)
[Bolinhas](#)
[Tampas](#)
[Acessórios](#)

Suporte de rede Joola Inside net SET tipo clip | relacionado ao seu pedido. [Ver caminho](#)

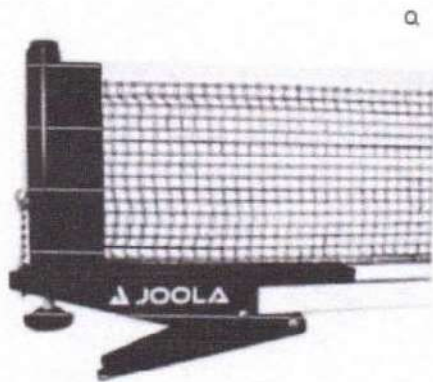

### Suporte de rede Joola Inside net SET tipo clip

O conjunto de suporte e rede de tnis de mesa JOOLA Inside é ótimo para jogadores que procuram uma rede de tnis de mesa ajustável, resistente e de um preço excelente. A estrutura é feita de alumínio para garantir seu jogo de ping-pong agradável de mesa. Com um sistema de "clip" de fácil fixação, ele funciona no método das mesas de tnis de mesa de tamanho padrão, com 285cm de largura. A montagem é rápida e simples, com furos acionáveis e sistema de fechamento da rede para garantir a perfeita tensão. Conecte o jogo como um conjunto com equipamento de mesa tnis para começar.

**R\$ 309,00**

R\$ 285,27 no PIX

ou **R\$309,00** em 10x de **R\$30,90** sem juros

1

Adicionar ao carrinho ✓

#### Consulte o frete e o prazo de entrega:

10775-445

Consultar

Não sei meu CEP

Opções de frete para **Bus Quatorze, Curitiba, SP**

<b>PAC (Entrega em 11 dias úteis)</b>	R\$ 23,40
<b>Sedex (Entrega em 7 dias úteis)</b>	R\$ 46,60

Os prazos de entrega começam a contar assim que o produto é embarcado na transportadora. Envio é feito em 1 a 3 dias úteis após a confirmação do pedido.

## Detalhes do pedido

Produto	Total
Suporte de rede Joola Inside net SET tipo clip * 4	R\$ 1.149,48 Você economizou R\$ 95,52
<b>Subtotal:</b>	<b>R\$ 1.149,48</b>
<b>Entrega:</b>	<b>R\$ 24,88</b> via PAC (entrega dentro de 11 dias úteis, após o envio)
<b>Imposto:</b>	<b>R\$ 0,00</b>
<b>Total:</b>	<b>R\$ 1.174,36</b>
<b>Método de pagamento:</b>	<b>Pix</b>

## Detalhes de Rastreamento

RECEBEMOS DE Kamila de holanda ecommerce ltda OS PRODUTOS CONSTANTES DA NOTA FISCAL INDICADA AO LADO		<b>NF-e</b>
DATA DE RECEBIMENTO	IDENTIFICACAO E ASSINATURA DO RECEBEDOR	Nº 000.084.910 SÉRIE 002

 <b>Kamila de holanda ecommerce ltda</b> Rua Conselheiro Dantas, 353, Nao consta - Caninde, Sao Paulo, SP - CEP: 03032020 Fone: 0011991074421	<b>DANFE</b> Documento Auxiliar da Nota Fiscal Eletrônica 0: Entrada 1: Saída <span style="border: 1px solid black; padding: 2px;">1</span>	
	<b>Nº 000.084.910</b> <b>SÉRIE:002</b> Folha 1 d 1	<b>CHAVE DE ACESSO</b> 3526 0344 2044 7000 0142 5500 2000 0849 1017 9584 6236
	Consulta de autenticidade no portal nacional da NF-e <a href="http://www.nfe.fazenda.gov.br/portal">www.nfe.fazenda.gov.br/portal</a> ou no site da Sefaz Autorizadora	

NATUREZA DA OPERAÇÃO Venda de mercadoria para consumidor final	PROTOCOLO DE AUTORIZAÇÃO DE USO 135261101331 23/03/2026 08:50:56
INSCRIÇÃO ESTADUAL 133445270117	INSC. ESTADUAL DO SUBST. TRIBUTÁRIO CNPJ 44.204.470/0001-42

<b>DESTINATÁRIO / REMETENTE</b>		C.N.P.J / C.P.F.	DATA DA EMISSÃO
NOME/RAZÃO SOCIAL INSTITUTO SALVADOR		54.633.630/0001-22	23/03/2026
ENDEREÇO Rua Quatorze, 504 - condominio Referencia: Condominio	BAIRRO/DISTRITO Estancia Sao Marcos	CEP 11773448	DATA DA ENTRADA / SAÍDA 23/03/2026
MUNICIPIO Peruibe	FONE/FAX 0000000000	UF SP	INSCRIÇÃO ESTADUAL HORA DE SAÍDA 08:50:51

<b>FATURA/DUPLICATA</b>			

<b>CÁLCULO DO IMPOSTO</b>					
BASE DE CÁLCULO DO ICMS 0,00	VALOR DO ICMS 0,00	BASE DE CÁLCULO DO ICMS SUBSTITUIÇÃO 0,00	VALOR DO ICMS SUBSTITUIÇÃO 0,00	VALOR TOTAL DOS PRODUTOS 250,20	
VALOR DO FRETE 0,00	VALOR DO SEGURO 0,00	DESCONTO 0,00	OUTRAS DESPESAS ACESSÓRIAS 0,00	VALOR DO IPI 0,00	VALOR TOTAL DA NOTA 250,20

<b>TRANSPORTADOR/VOLUME</b>					
RAZÃO SOCIAL Ebazar.com.br LTDA.	FRETE POR CONTA 2 - Terceiros	CODIGO ANTT	PLACA DO VEÍCULO	UF	CNPJ/CPF 03.007.331/0001-41
ENDEREÇO Av. das Nacoes Unidas 3003	MUNICIPIO Osasco	UF SP	INSCRIÇÃO ESTADUAL 120079527111		
QUANTIDADE	ESPECIE	MARCA	NUMERAÇÃO	PESO BRUTO 1,800	PESO LÍQUIDO 1,800

<b>INFORMAÇÕES DO LOCAL DE ENTREGA / RETIRADA</b>		
NOME/RAZÃO SOCIAL	C.N.P.J / C.P.F.	INSCRIÇÃO ESTADUAL
ENDEREÇO	BAIRRO/DISTRITO	CEP
MUNICIPIO	UF	FONE/FAX

<b>DADOS DO PRODUTO / SERVIÇOS</b>													
CODIGO PRODUTO	DESCRIÇÃO DOS PRODUTOS / SERVIÇOS	NCM/SH	CSOSN	CFOP	UNID.	QTD.	VLR UNIT.	VALOR TOTAL	B. CALC. ICMS	VALOR ICMS	VALOR IPI	ALÍQUOTAS ICMS   IPI	
HM2275	JOGO DE RAQUETES PICKLEBALL	95065900	2102	5102	UNID	2	125,10	250,20	0,00	0,00	0,00	0,00	0,00

<b>CÁLCULO DO ISSQN</b>	
INSCRIÇÃO MUNICIPAL	VALOR TOTAL DOS SERVIÇOS
BASE DE CÁLCULO DO ISSQN	VALOR DO ISSQN

<b>DADOS ADICIONAIS</b>	
Valor aproximado dos tributos (IBPT) R\$167,11. Emitido por ME/EPP optante do Simples Nacional.	<b>RESERVADO AO FISCO</b>

Comprovante de Pix enviado

CAIXA

Valor

**R\$ 250,20**

Data

**20/03/2026**

20:11:59



Pix realizado com sucesso!

**Dados do recebedor**

Nome

**PIX Marketplace**

CNPJ

**10.573.521/0001-91**

Instituição

**MERCADO PAGO**

**Dados do pagador**

Nome

**INSTITUTO SALVADOR**

CNPJ

**54.633.630/0001-22**

Instituição

**CAIXA ECONÔMICA FEDERAL**

**Dados da transação**

Valor

**R\$ 250,20**

Data/Hora

**20/03/2026 - 20:11:59**

ID transação

**E003603052026032023107fc21a40c03**

Identificador

**mpqrnter150539860433**

Código da operação

**61887583767**

Chave de segurança

**XP6ZTUYGPP7SKJJJ**

Caso tenha dúvidas ou não reconheça esta transação, entre em contato com o Alô CAIXA e informe o ID da Transação presente neste comprovante.

Alô CAIXA: 4004 0104 (Capitais e Regiões Metropolitanas)

Alô CAIXA: 0800 104 0 104 (Demais regiões)

Pessoas com deficiência auditiva: 0800 726 2492

SAC CAIXA: 0800 726 0101

Ouvidoria: 0800 725 7474

Esportes e Fitness > Tênis, Paddle e Squash > Equipamento > Raquetes > Tênis e Squash



Conferir mais produtos da marca Caetano

Novo | -50 vendidos



### Kit 2 Raquetes Pickleball Caetano Azul com 4 Bolas e Bolsa Portátil

4.1 ★★★★★ (23)

OFERTA IMPERDÍVEL

R\$ 139

**R\$ 125<sup>10</sup>** 10% OFF

4x R\$ 31<sup>2\*</sup> sem juros

Ver os meios de pagamento

Cor: Azul



#### O que você precisa saber sobre este produto

- Raquetes de pickleball com superfície que proporciona controle preciso da bola.
- Núcleo de polímero para desempenho ideal e durabilidade.

#### Revise e confirme

##### Faturamento

INSTITUTO SALVADOR  
CNPJ 54.633.630/0001-22

[Modificar dados de faturamento](#)

##### Resumo da compra

Produtos (2) R\$ 250,00  
Frete Grátis

**Você pagará R\$ 250,00**

Fique por dentro com notificações por WhatsApp e SMS



**Chave de Acesso da NFS-e**

3537602223040165200010700000000003326030861560600



A autenticidade desta NFS-e pode ser verificada pela leitura deste código QR ou pela consulta da chave de acesso no portal nacional da NFS-e

<b>Número da NFS-e</b> 33	<b>Competência da NFS-e</b> 20/03/2026	<b>Data e Hora da emissão da NFS-e</b> 20/03/2026 10:47:27
<b>Número da DPS</b> 2	<b>Série da DPS</b> 70000	<b>Data e Hora da emissão da DPS</b> 20/03/2026 10:47:27

<b>EMITENTE DA NFS-e</b> Prestador do Serviço	<b>CNPJ / CPF / NIF</b> 30.401.652/0001-07	<b>Inscrição Municipal</b> -	<b>Telefone</b> (13) 3453-2096
<b>Nome / Nome Empresarial</b> 30.401.652 RAIMUNDO JOSE CAMPELO FERNANDES		<b>E-mail</b> FERNANDESXADREZ@HOTMAIL.COM	
<b>Endereço</b> PROFESSORA TEREZINHA RODRIGUES KALIL, 801, JARDIM LOS ANGELES		<b>Município</b> Peruibe - SP	<b>CEP</b> 11771-602
<b>Simplex Nacional na Data de Competência</b> Optante - Microempreendedor Individual (MEI)		<b>Regime de Apuração Tributária pelo SN</b> -	

<b>TOMADOR DO SERVIÇO</b>	<b>CNPJ / CPF / NIF</b> 54.633.630/0001-22	<b>Inscrição Municipal</b> -	<b>Telefone</b> (11) 99147-5121
<b>Nome / Nome Empresarial</b> INSTITUTO SALVADOR		<b>E-mail</b> institutosalvadoresportes@gmail.com	
<b>Endereço</b> QUATORZE, 504, ESTANCIA SAO MARCOS		<b>Município</b> Peruibe - SP	<b>CEP</b> 11773-448

INTERMEDIÁRIO DO SERVIÇO NÃO IDENTIFICADO NA NFS-e

**SERVIÇO PRESTADO**

<b>Código de Tributação Nacional</b> 06.04.01 - Ginástica, dança, esportes, natação, artes marciais e dem...	<b>Código de Tributação Municipal</b> -	<b>Local da Prestação</b> Peruibe - SP	<b>País da Prestação</b> -
<b>Descrição do Serviço</b> Prestação de serviço como professor esportivo na modalidade de damas e xadrez na execução do Projeto Esporte para Todos, de acordo com as cláusulas do Termo de Colaboração ES07-2026 firmado entre o Instituto Salvador e a Prefeitura Municipal da Estância Balneária de Peruibe, aplicando recursos de fonte municipal, realizada no período de 01 a 31 de Marco de 2026 - 64 horas mensais.			

**TRIBUTAÇÃO MUNICIPAL**

<b>Tributação do ISSQN</b> Operação Tributável	<b>País Resultado da Prestação do Serviço</b> -	<b>Município de Incidência do ISSQN</b> Peruibe - SP	<b>Regime Especial de Tributação</b> Nenhum
<b>Tipo de Imunidade</b> -	<b>Suspensão da Exigibilidade do ISSQN</b> Não	<b>Número Processo Suspensão</b> -	<b>Benefício Municipal</b> -
<b>Valor do Serviço</b> R\$ 1.260,00	<b>Desconto Incondicionado</b> -	<b>Total Deduções/Reduções</b> -	<b>Cálculo do BM</b> -
<b>BC ISSQN</b> -	<b>Alíquota Aplicada</b> -	<b>Retenção do ISSQN</b> Não Retido	<b>ISSQN Apurado</b> -

**TRIBUTAÇÃO FEDERAL**

<b>IRRF</b> -	<b>Contribuição Previdenciária - Retida</b> -	<b>Contribuições Sociais - Retidas</b> -	<b>Descrição Contrib. Sociais - Retidas</b> -
<b>PIS - Débito Apuração Própria</b> -	<b>COFINS - Débito Apuração Própria</b> -		

**VALOR TOTAL DA NFS-E**

<b>Valor do Serviço</b> R\$ 1.260,00	<b>Desconto Condicionado</b> -	<b>Desconto Incondicionado</b> -	<b>ISSQN Retido</b> -
<b>Total das Retenções Federais</b> -	<b>PIS/COFINS - Débito Apur. Própria</b> -		<b>Valor Líquido da NFS-e</b> R\$ 1.260,00

**TOTAIS APROXIMADOS DOS TRIBUTOS**

<b>Federais</b> -	<b>Estaduais</b> -	<b>Municipais</b> -
----------------------	-----------------------	------------------------

**INFORMAÇÕES COMPLEMENTARES**

Doc Ref: MARÇO/2026

TERMO DE COLABORAÇÃO  
Orgão Público: Prefeitura Municipal da Estância Balneária de Peruibe  
Instituto Salvador  
CNPJ: 54.633.630/0001-22  
Termo/Ano: ES07/2026  
Recurso Municipal: R\$ 1.260,00  
Recurso Próprio: \_\_\_\_\_

06/04/2026

GERENCIADOR  
**CAIXA**



### Comprovante de Transação Pix

Via Gerenciador CAIXA

#### Detalhes do pagamento

**ID da transação:** E0036030520260330132895df5302429

**Situação:** EFETIVADA      **Data e Hora:** 30/03/2026 às 16:58:59

**Valor Original:** R\$ 1.260,00      **Valor Atualizado:** R\$ 1.260,00      **Tarifa:** R\$ 0,00

#### Origem

**Nome:** INSTITUTO SALVADOR

**CNPJ:** 54.633.630/0001-22

**Instituição:** CAIXA ECONOMICA FEDERAL

#### Destino

**Nome:** 30.401.652 RAIMUNDO JOSE CAMPELO FERNANDES

**CNPJ:** 30.401.652/0001-07

**Instituição:** NU PAGAMENTOS S.A.

**Chave Pix:** +5513991437773

**Código da operação:** 62354994610

**Chave de segurança:** HCTH2USE3XEKG6SU

Caso tenha dúvidas ou não reconheça esta transação, entre em contato com o Alô CAIXA e informe o ID Transação presente neste comprovante.

Alô CAIXA: 0800 104 0104 (Capitais e Regiões Metropolitanas: 4004-0104)

SAC CAIXA: 0800 726 0101

Ouvidoria: 0800 725 7474

Pessoas com deficiência auditiva: 0800 726 2492



**Chave de Acesso da NFS-e**

3537602220941917400016800000000001126030308956809



**Número da NFS-e**

11

**Competência da NFS-e**

20/03/2026

**Data e Hora da emissão da NFS-e**

20/03/2026 11:17:06

**Número da DPS**

3

**Série da DPS**

70000

**Data e Hora da emissão da DPS**

20/03/2026 11:17:05

A autenticidade desta NFS-e pode ser verificada pela leitura deste código QR ou pela consulta da chave de acesso no portal nacional da NFS-e

**EMITENTE DA NFS-e**

Prestador do Serviço

**CNPJ / CPF / NIF**

09.419.174/0001-68

**Inscrição Municipal**

-

**Telefone**

(13) 9745-1220

**Nome / Nome Empresarial**

09.419.174 MARCOS ANTONIO DE OLIVEIRA

**E-mail**

MKMARCOS1965@GMAIL.COM

**Endereço**

DOS ANDRADAS, 363, JARDIM RIBAMAR

**Município**

Peruipe - SP

**CEP**

11770-494

**Simples Nacional na Data de Competência**

Optante - Microempreendedor Individual (MEI)

**Regime de Apuração Tributária pelo SN**

-

**TOMADOR DO SERVIÇO**

**CNPJ / CPF / NIF**

54.633.630/0001-22

**Inscrição Municipal**

-

**Telefone**

(11) 99147-5121

**Nome / Nome Empresarial**

INSTITUTO SALVADOR

**E-mail**

institutosalvadoresportes@gmail.com

**Endereço**

QUATORZE, 504, ESTANCIA SAO MARCOS

**Município**

Peruipe - SP

**CEP**

11773-448

INTERMEDIÁRIO DO SERVIÇO NÃO IDENTIFICADO NA NFS-e

**SERVIÇO PRESTADO**

**Código de Tributação Nacional**

06.04.01 - Ginástica, dança, esportes, natação, artes marciais e dem...

**Código de Tributação Municipal**

-

**Local da Prestação**

Peruipe - SP

**País da Prestação**

-

**Descrição do Serviço**

Prestação de serviço como professor auxiliar na modalidade de xadrez na execução do Projeto Esporte para Todos, de acordo com as cláusulas do Termo de Colaboração ES07-2026 firmado entre o Instituto Salvador e a Prefeitura Municipal da Estância Balneária de Peruipe, aplicando recursos de fonte municipal, realizada no período de 01 a 31 de Março de 2026 - 25 horas mensais.

**TRIBUTAÇÃO MUNICIPAL**

**Tributação do ISSQN**

Operação Tributável

**País Resultado da Prestação do Serviço**

-

**Município de Incidência do ISSQN**

Peruipe - SP

**Regime Especial de Tributação**

Nenhum

**Tipo de Imunidade**

-

**Suspensão da Exigibilidade do ISSQN**

Não

**Número Processo Suspensão**

-

**Benefício Municipal**

-

**Valor do Serviço**

R\$ 500,00

**Desconto Incondicionado**

-

**Total Deduções/Reduções**

-

**Cálculo do BM**

-

**BC ISSQN**

-

**Alíquota Aplicada**

-

**Retenção do ISSQN**

Não Retido

**ISSQN Apurado**

-

**TRIBUTAÇÃO FEDERAL**

**IRRF**

-

**Contribuição Previdenciária - Retida**

-

**Contribuições Sociais - Retidas**

-

**Descrição Contrib. Sociais - Retidas**

-

**PIS - Débito Apuração Própria**

-

**COFINS - Débito Apuração Própria**

-

**VALOR TOTAL DA NFS-E**

**Valor do Serviço**

R\$ 500,00

**Desconto Condicionado**

-

**Desconto Incondicionado**

-

**ISSQN Retido**

-

**Total das Retenções Federais**

-

**PIS/COFINS - Débito Apur. Própria**

-

**Valor Líquido da NFS-e**

R\$ 500,00

**TOTAIS APROXIMADOS DOS TRIBUTOS**

Federais

Estaduais

Municipais

**INFORMAÇÕES COMPLEMENTARES**

Doc Ref: MARÇO/2026

**TERMO DE COLABORAÇÃO**

Orgão Público: Prefeitura Municipal da Estância Balneária de Peruipe

Instituto Salvador

CNPJ: 54.633.630/0001-22

Termo/Ano 630712026

Recurso Municipal R\$ 500,00

Recurso Próprio ---

06/04/2026

GERENCIADOR  
**CAIXA**



### Comprovante de Transação Pix

Via Gerenciador CAIXA

#### Detalhes do pagamento

**ID da transação:** E003603052026033013276675f2993a8  
**Situação:** EFETIVADA      **Data e Hora:** 30/03/2026 às 16:58:35  
**Valor Original:** R\$ 500,00      **Valor Atualizado:** R\$ 500,00      **Tarifa:** R\$ 0,00

#### Origem

**Nome:** INSTITUTO SALVADOR  
**CNPJ:** 54.633.630/0001-22  
**Instituição:** CAIXA ECONOMICA FEDERAL

#### Destino

**Nome:** 09.419.174 MARCOS ANTONIO DE OLIVEIRA  
**CNPJ:** 09.419.174/0001-68  
**Instituição:** NU PAGAMENTOS S.A.  
**Chave Pix:** 09419174000168

**Código da operação:** 62354977020  
**Chave de segurança:** HCTH2USE3XEKG6SU

Caso tenha dúvidas ou não reconheça esta transação, entre em contato com o Alô CAIXA e informe o ID Transação presente neste comprovante.

Alô CAIXA: 0800 104 0104 (Capitais e Regiões Metropolitanas: 4004-0104)  
SAC CAIXA: 0800 726 0101  
Ouvidoria: 0800 725 7474  
Pessoas com deficiência auditiva: 0800 726 2492



**Chave de Acesso da NFS-e**

35376022244760463000127000000000003226030616873346



A autenticidade desta NFS-e pode ser verificada pela leitura deste código QR ou pela consulta da chave de acesso no portal nacional da NFS-e

<b>Número da NFS-e</b> 32	<b>Competência da NFS-e</b> 20/03/2026	<b>Data e Hora da emissão da NFS-e</b> 20/03/2026 10:43:05
<b>Número da DPS</b> 2	<b>Série da DPS</b> 70000	<b>Data e Hora da emissão da DPS</b> 20/03/2026 10:43:05

<b>EMITENTE DA NFS-e</b> Prestador do Serviço	<b>CNPJ / CPF / NIF</b> 44.760.463/0001-27	<b>Inscrição Municipal</b> -	<b>Telefone</b> (11) 9732-2811
<b>Nome / Nome Empresarial</b> 44.760.463 OSVALDO ANTONIO GONCALVES		<b>E-mail</b> OAGONCALVES@GMAIL.COM	
<b>Endereço</b> ALMIRANTE BARROSO, 262, CIDADE NOVA PERUIBE		<b>Município</b> Peruipe - SP	<b>CEP</b> 11772-026
<b>Simplex Nacional na Data de Competência</b> Optante - Microempreendedor Individual (MEI)		<b>Regime de Apuração Tributária pelo SN</b> -	

<b>TOMADOR DO SERVIÇO</b>	<b>CNPJ / CPF / NIF</b> 54.633.630/0001-22	<b>Inscrição Municipal</b> -	<b>Telefone</b> (11) 99147-5121
<b>Nome / Nome Empresarial</b> INSTITUTO SALVADOR		<b>E-mail</b> institutosalvadoresportes@gmail.com	
<b>Endereço</b> QUATORZE, 504, ESTANCIA SAO MARCOS		<b>Município</b> Peruipe - SP	<b>CEP</b> 11773-448

**SERVIÇO PRESTADO** INTERMEDIÁRIO DO SERVIÇO NÃO IDENTIFICADO NA NFS-e

<b>Código de Tributação Nacional</b> 08.02.01 - Instrução, treinamento, orientação pedagógica e educacion...	<b>Código de Tributação Municipal</b> -	<b>Local da Prestação</b> Peruipe - SP	<b>País da Prestação</b> -
<b>Descrição do Serviço</b> Prestação de serviço como coordenador de núcleo das modalidades esportivas na execução do Projeto Esporte para Todos, de acordo com as cláusulas do Termo de Colaboração ES07-2026 firmado entre o Instituto Salvador e a Prefeitura Municipal da Estância Balneária de Peruipe, aplicando recursos de fonte municipal, realizada no período de 01 a 31 de Março de 2026 - 160 horas mensais.			

<b>TRIBUTAÇÃO MUNICIPAL</b>			
<b>Tributação do ISSQN</b> Operação Tributável	<b>País Resultado da Prestação do Serviço</b> -	<b>Município de Incidência do ISSQN</b> Peruipe - SP	<b>Regime Especial de Tributação</b> Nenhum
<b>Tipo de Imunidade</b> -	<b>Suspensão da Exigibilidade do ISSQN</b> Não	<b>Número Processo Suspensão</b> -	<b>Benefício Municipal</b> -
<b>Valor do Serviço</b> R\$ 2.625,00	<b>Desconto Incondicionado</b> -	<b>Total Deduções/Reduções</b> -	<b>Cálculo do BM</b> -
<b>BC ISSQN</b> -	<b>Alíquota Aplicada</b> -	<b>Retenção do ISSQN</b> Não Retido	<b>ISSQN Apurado</b> -

<b>TRIBUTAÇÃO FEDERAL</b>			
<b>IRRF</b> -	<b>Contribuição Previdenciária - Retida</b> -	<b>Contribuições Sociais - Retidas</b> -	<b>Descrição Contrib. Sociais - Retidas</b> -
<b>PIS - Débito Apuração Própria</b> -	<b>COFINS - Débito Apuração Própria</b> -		

<b>VALOR TOTAL DA NFS-E</b>			
<b>Valor do Serviço</b> R\$ 2.625,00	<b>Desconto Condicionado</b> -	<b>Desconto Incondicionado</b> -	<b>ISSQN Retido</b> -
<b>Total das Retenções Federais</b> -	<b>PIS/COFINS - Débito Apur. Própria</b> -		<b>Valor Líquido da NFS-e</b> R\$ 2.625,00

<b>TOTAIS APROXIMADOS DOS TRIBUTOS</b>		
<b>Federais</b> -	<b>Estaduais</b> -	<b>Municipais</b> -

**INFORMAÇÕES COMPLEMENTARES**  
Doc Ref: MARÇO/2026

**TERMO DE COLABORAÇÃO**  
Orgão Público: Prefeitura Municipal da Estância Balneária de Peruipe  
Instituto Salvador  
CNPJ: 54.633.630/0001-22  
Termo/Ano ES07/2026  
Recurso Municipal R\$ 2.625,00  
Recurso Próprio \_\_\_\_\_

06/04/2026

GERENCIADOR  
**CAIXA**



### Comprovante de Transação Pix

Via Gerenciador CAIXA

#### Detalhes do pagamento

**ID da transação:** E00360305202603301326486986cc58d

**Situação:** EFETIVADA      **Data e Hora:** 30/03/2026 às 16:58:11

**Valor Original:** R\$ 2.625,00      **Valor Atualizado:** R\$ 2.625,00      **Tarifa:** R\$ 0,00

#### Origem

**Nome:** INSTITUTO SALVADOR

**CNPJ:** 54.633.630/0001-22

**Instituição:** CAIXA ECONOMICA FEDERAL

#### Destino

**Nome:** OSVALDO ANTONIO GONCALVES 60632135891

**CNPJ:** 44.760.463/0001-27

**Instituição:** BANCO INTER

**Chave Pix:** +5511997322811

**Código da operação:** 62354958300

**Chave de segurança:** HCTH2USE3XEKG6SU

Caso tenha dúvidas ou não reconheça esta transação, entre em contato com o Alô CAIXA e informe o ID Transação presente neste comprovante.

Alô CAIXA: 0800 104 0104 (Capitais e Regiões Metropolitanas: 4004-0104)

SAC CAIXA: 0800 726 0101

Ouvidoria: 0800 725 7474

Pessoas com deficiência auditiva: 0800 726 2492



**Chave de Acesso da NFS-e**

35376022260504043000136000000000000326035763968029



**Número da NFS-e**

3

**Competência da NFS-e**

20/03/2026

**Data e Hora da emissão da NFS-e**

20/03/2026 10:49:25

**Número da DPS**

2

**Série da DPS**

70000

**Data e Hora da emissão da DPS**

20/03/2026 10:49:25

A autenticidade desta NFS-e pode ser verificada pela leitura deste código QR ou pela consulta da chave de acesso no portal nacional da NFS-e

**EMITENTE DA NFS-e**

Prestador do Serviço

**CNPJ / CPF / NIF**

60.504.043/0001-36

**Inscrição Municipal**

-

**Telefone**

(13) 8867-5282

**Nome / Nome Empresarial**

60.504.043 JULIA DE SOUZA BASILIO

**E-mail**

JULIASOUZABASILIO14@GMAIL.COM

**Endereço**

TRINTA E SETE, 198, BALNEARIO JOSEDY

**Município**

Peruíbe - SP

**CEP**

11775-110

**Simples Nacional na Data de Competência**

Optante - Microempreendedor Individual (MEI)

**Regime de Apuração Tributária pelo SN**

-

**TOMADOR DO SERVIÇO**

**CNPJ / CPF / NIF**

54.633.630/0001-22

**Inscrição Municipal**

-

**Telefone**

(11) 99147-5121

**Nome / Nome Empresarial**

INSTITUTO SALVADOR

**E-mail**

institutosalvadoresportes@gmail.com

**Endereço**

QUATORZE, 504, ESTANCIA SAO MARCOS

**Município**

Peruíbe - SP

**CEP**

11773-448

INTERMEDIÁRIO DO SERVIÇO NÃO IDENTIFICADO NA NFS-e

**SERVIÇO PRESTADO**

**Código de Tributação Nacional**

06.04.01 - Ginástica, dança, esportes, natação, artes marciais e dem...

**Código de Tributação Municipal**

-

**Local da Prestação**

Peruíbe - SP

**País da Prestação**

-

**Descrição do Serviço**

Prestação de serviço como professora esportiva na modalidade de ginástica rítmica na execução do Projeto Esporte para Todos, de acordo com as cláusulas do Termo de Colaboração ES07-2026 firmado entre o Instituto Salvador e a Prefeitura Municipal da Estância Balneária de Peruíbe, aplicando recursos de fonte municipal, realizada no período de 01 a 31 de Março de 2026 - 64 horas mensais.

**TRIBUTAÇÃO MUNICIPAL**

**Tributação do ISSQN**

Operação Tributável

**País Resultado da Prestação do Serviço**

-

**Município de Incidência do ISSQN**

Peruíbe - SP

**Regime Especial de Tributação**

Nenhum

**Tipo de Imunidade**

-

**Suspensão da Exigibilidade do ISSQN**

Não

**Número Processo Suspensão**

-

**Benefício Municipal**

-

**Valor do Serviço**

R\$ 1.260,00

**Desconto Incondicionado**

-

**Total Deduções/Reduções**

-

**Cálculo do BM**

-

**BC ISSQN**

-

**Alíquota Aplicada**

-

**Retenção do ISSQN**

Não Retido

**ISSQN Apurado**

-

**TRIBUTAÇÃO FEDERAL**

**IRRF**

-

**Contribuição Previdenciária - Retida**

-

**Contribuições Sociais - Retidas**

-

**Descrição Contrib. Sociais - Retidas**

-

**PIS - Débito Apuração Própria**

-

**COFINS - Débito Apuração Própria**

-

**VALOR TOTAL DA NFS-E**

**Valor do Serviço**

R\$ 1.260,00

**Desconto Condicionado**

-

**Desconto Incondicionado**

-

**ISSQN Retido**

-

**Total das Retenções Federais**

-

**PIS/COFINS - Débito Apur. Própria**

-

**Valor Líquido da NFS-e**  
R\$ 1.260,00

**TOTAIS APROXIMADOS DOS TRIBUTOS**

Federais

Estaduais

Municipais

**INFORMAÇÕES COMPLEMENTARES**

Doc Ref: MARÇO/2026

**TERMO DE COLABORAÇÃO**

Orgão Público: Prefeitura Municipal da Estância Balneária de Peruíbe

Instituto Salvador

CNPJ: 54.633.630/0001-22

Termo/Ano ES07/2026

Recurso Municipal R\$ 1.260,00

Recurso Próprio \_\_\_\_\_

06/04/2026

GERENCIADOR  
**CAIXA**



### Comprovante de Transação Pix

Via Gerenciador CAIXA

#### Detalhes do pagamento

**ID da transação:** E00360305202603301325e2f7bdf7f57

**Situação:** EFETIVADA      **Data e Hora:** 30/03/2026 às 16:57:51

**Valor Original:** R\$ 1.260,00      **Valor Atualizado:** R\$ 1.260,00      **Tarifa:** R\$ 0,00

#### Origem

**Nome:** INSTITUTO SALVADOR

**CNPJ:** 54.633.630/0001-22

**Instituição:** CAIXA ECONOMICA FEDERAL

#### Destino

**Nome:** 60.504.043 JULIA DE SOUZA BASILIO

**CNPJ:** 60.504.043/0001-36

**Instituição:** PICPAY

**Chave Pix:** 60504043000136

**Código da operação:** 62354931657

**Chave de segurança:** HCTH2USE3XEKG6SU

Caso tenha dúvidas ou não reconheça esta transação, entre em contato com o Alô CAIXA e informe o ID Transação presente neste comprovante.

Alô CAIXA: 0800 104 0104 (Capitais e Regiões Metropolitanas: 4004-0104)

SAC CAIXA: 0800 726 0101

Ouvidoria: 0800 725 7474

Pessoas com deficiência auditiva: 0800 726 2492



**Chave de Acesso da NFS-e**

35233052230495294000130000000000003126033812771652



**Número da NFS-e**

31

**Competência da NFS-e**

20/03/2026

**Data e Hora da emissão da NFS-e**

20/03/2026 14:51:22

**Número da DPS**

2

**Série da DPS**

70000

**Data e Hora da emissão da DPS**

20/03/2026 14:51:22

A autenticidade desta NFS-e pode ser verificada pela leitura deste código QR ou pela consulta da chave de acesso no portal nacional da NFS-e

**EMITENTE DA NFS-e**

Prestador do Serviço

**CNPJ / CPF / NIF**

30.495.294/0001-30

**Inscrição Municipal**

-

**Telefone**

(13) 3418-1694

**Nome / Nome Empresarial**

RICARDO NOGUEIRA ALCANTARA 38001982823

**E-mail**

SANTOSITARIRI@GMAIL.COM

**Endereço**

HERMINIA R. BOTELHO, 11, CENTRO

**Município**

Itariri - SP

**CEP**

11760-000

**Simplex Nacional na Data de Competência**

Não optante

**Regime de Apuração Tributária pelo SN**

-

**TOMADOR DO SERVIÇO**

INSTITUTO SALVADOR

**CNPJ / CPF / NIF**

54.633.630/0001-22

**Inscrição Municipal**

-

**Telefone**

(11) 99147-5121

**Nome / Nome Empresarial**

INSTITUTO SALVADOR

**E-mail**

institutosalvadoresportes@gmail.com

**Endereço**

QUATORZE, 504, ESTANCIA SAO MARCOS

**Município**

Peruibe - SP

**CEP**

11773-448

INTERMEDIÁRIO DO SERVIÇO NÃO IDENTIFICADO NA NFS-e

**SERVIÇO PRESTADO**

**Código de Tributação Nacional**

06.04.01 - Ginástica, dança, esportes, natação, artes marciais e dem...

**Código de Tributação Municipal**

-

**Local da Prestação**

Peruibe - SP

**País da Prestação**

-

**Descrição do Serviço**

Prestação de serviço como professor esportivo na modalidade de ginastica ritmica na execução do Projeto Esporte para Todos, de acordo com as cláusulas do Termo de Colaboração ES07-2026 firmado entre o Instituto Salvador e a Prefeitura Municipal da Estância Balneária de Peruibe, aplicando recursos de fonte municipal, realizada no período de 01 a 31 de Marco de 2026 - 64 horas mensais.

**TRIBUTAÇÃO MUNICIPAL**

**Tributação do ISSQN**

Operação Tributável

**País Resultado da Prestação do Serviço**

-

**Município de Incidência do ISSQN**

Itariri - SP

**Regime Especial de Tributação**

Nenhum

**Tipo de Imunidade**

-

**Suspensão da Exigibilidade do ISSQN**

Não

**Número Processo Suspensão**

-

**Benefício Municipal**

-

**Valor do Serviço**

R\$ 1.260,00

**Desconto Incondicionado**

-

**Total Deduções/Reduções**

-

**Cálculo do BM**

-

**BC ISSQN**

R\$ 1.260,00

**Alíquota Aplicada**

5,00%

**Retenção do ISSQN**

Não Retido

**ISSQN Apurado**

R\$ 63,00

**TRIBUTAÇÃO FEDERAL**

**IRRF**

-

**Contribuição Previdenciária - Retida**

-

**Contribuições Sociais - Retidas**

-

**Descrição Contrib. Sociais - Retidas**

-

**PIS - Débito Apuração Própria**

-

**COFINS - Débito Apuração Própria**

-

**VALOR TOTAL DA NFS-E**

**Valor do Serviço**

R\$ 1.260,00

**Desconto Condicionado**

-

**Desconto Incondicionado**

-

**ISSQN Retido**

-

**Total das Retenções Federais**

-

**PIS/COFINS - Débito Apur. Própria**

-

**Valor Líquido da NFS-e**

R\$ 1.260,00

**TOTAIS APROXIMADOS DOS TRIBUTOS**

**Federais**

0,00 %

**Estaduais**

0,00 %

**Municipais**

0,00 %

**INFORMAÇÕES COMPLEMENTARES**

Doc Ref: MARÇO/2026

TERMO DE COLABORAÇÃO  
Orgão Público: Prefeitura Municipal da  
Estância Balneária de Peruibe  
Instituto Salvador  
CNPJ: 54.633.630/0001-22  
Termo/Ano 6307/2026  
Recurso Municipal R\$ 1.260,00  
Recurso Próprio

06/04/2026

GERENCIADOR  
**CAIXA**



### Comprovante de Transação Pix

Via Gerenciador CAIXA

#### Detalhes do pagamento

**ID da transação:** E003603052026033013255cf69413583

**Situação:** EFETIVADA      **Data e Hora:** 30/03/2026 às 16:57:27

**Valor Original:** R\$ 1.260,00      **Valor Atualizado:** R\$ 1.260,00      **Tarifa:** R\$ 0,00

#### Origem

**Nome:** INSTITUTO SALVADOR

**CNPJ:** 54.633.630/0001-22

**Instituição:** CAIXA ECONOMICA FEDERAL

#### Destino

**Nome:** RICARDO NOGUEIRA ALCANTARA 38001982823

**CNPJ:** 30.495.294/0001-30

**Instituição:** NU PAGAMENTOS S.A.

**Chave Pix:** +5513997473888

**Código da operação:** 62354885699

**Chave de segurança:** HCTH2USE3XEKG6SU

Caso tenha dúvidas ou não reconheça esta transação, entre em contato com o Alô CAIXA e informe o ID Transação presente neste comprovante.

Alô CAIXA: 0800 104 0104 (Capitais e Regiões Metropolitanas: 4004-0104)

SAC CAIXA: 0800 726 0101

Ouvidoria: 0800 725 7474

Pessoas com deficiência auditiva: 0800 726 2492



**Chave de Acesso da NFS-e**

3537602222795166100015900000000003726035549136869



**Número da NFS-e**

37 Competência da NFS-e 21/03/2026

**Data e Hora da emissão da NFS-e**

21/03/2026 09:54:02

**Número da DPS**

2 Série da DPS 70000

**Data e Hora da emissão da DPS**

21/03/2026 09:54:02

A autenticidade desta NFS-e pode ser verificada pela leitura deste código QR ou pela consulta da chave de acesso no portal nacional da NFS-e

**EMITENTE DA NFS-e**

Prestador do Serviço CNPJ / CPF / NIF 27.951.661/0001-59

**Inscrição Municipal**

-

**Telefone**

(13) 3451-1000

**Nome / Nome Empresarial**

27.951.661 LAIN MEIRE DA CUNHA NARDES

**E-mail**

CCI202@BOL.COM.BR

**Endereço**

R OURO VERDE, 1030, CIDADE BALNEARIA NOVA PERUIBE

**Município**

Peruíbe - SP

**CEP**

11782-740

**Simples Nacional na Data de Competência**

Optante - Microempreendedor Individual (MEI)

**Regime de Apuração Tributária pelo SN**

-

**TOMADOR DO SERVIÇO**

CNPJ / CPF / NIF 54.633.630/0001-22

**Inscrição Municipal**

-

**Telefone**

-

**Nome / Nome Empresarial**

INSTITUTO SALVADOR

**E-mail**

-

**Endereço**

QUATORZE, 504, ESTANCIA SAO MARCOS

**Município**

Peruíbe - SP

**CEP**

11773-448

**INTERMEDIÁRIO DO SERVIÇO NÃO IDENTIFICADO NA NFS-e**

**SERVIÇO PRESTADO**

**Código de Tributação Nacional**

06.04.01 - Ginástica, dança, esportes, natação, artes marciais e dem...

**Código de Tributação Municipal**

-

**Local da Prestação**

Peruíbe - SP

**País da Prestação**

-

**Descrição do Serviço**

Prestação de serviço como professor esportivo na modalidade de recreação na execução do Projeto Esporte para Todos, de acordo com as cláusulas do Termo de Colaboração ES07-2026 firmado entre o Instituto Salvador e a Prefeitura Municipal da Estância Balneária de Peruíbe, aplicando recursos de fonte municipal, realizada no período de 01 a 31 de Marco de 2026 - 64 horas mensais.

**Dados para depósito:**

banco nubank  
agencia: 0001  
conta corrente:47583013-7  
pix lmnardes@hotmail.com

**TRIBUTAÇÃO MUNICIPAL**

**Tributação do ISSQN**

Operação Tributável

**País Resultado da Prestação do Serviço**

-

**Município de Incidência do ISSQN**

Peruíbe - SP

**Regime Especial de Tributação**

Nenhum

**Tipo de Imunidade**

-

**Suspensão da Exigibilidade do ISSQN**

Não

**Número Processo Suspensão**

-

**Benefício Municipal**

-

**Valor do Serviço**

R\$ 1.260,00

**Desconto Incondicionado**

-

**Total Deduções/Reduções**

-

**Cálculo do BM**

-

**BC ISSQN**

-

**Alíquota Aplicada**

-

**Retenção do ISSQN**

Não Retido

**ISSQN Apurado**

-

**TRIBUTAÇÃO FEDERAL**

**IRRF**

-

**Contribuição Previdenciária - Retida**

-

**Contribuições Sociais - Retidas**

-

**Descrição Contrib. Sociais - Retidas**

-

**PIS - Débito Apuração Própria**

-

**COFINS - Débito Apuração Própria**

-

**VALOR TOTAL DA NFS-E**

**Valor do Serviço**

R\$ 1.260,00

**Desconto Condicionado**

-

**Desconto Incondicionado**

-

**ISSQN Retido**

-

**Total das Retenções Federais**

-

**PIS/COFINS - Débito Apur. Própria**

-

**Valor Líquido da NFS-e**

R\$ 1.260,00

**TOTAIS APROXIMADOS DOS TRIBUTOS**

Federais

Estaduais

Municipais

**INFORMAÇÕES COMPLEMENTARES**

**TERMO DE COLABORAÇÃO**  
Orgão Público: Prefeitura Municipal da Estância Balneária de Peruíbe  
Instituto Salvador  
CNPJ: 54.633.630/0001-22  
Termo/Ano ES07/2026  
Recurso Municipal R\$ 1.260,00  
Recurso Próprio —

06/04/2026

GERENCIADOR  
**CAIXA**



### Comprovante de Transação Pix

Via Gerenciador CAIXA

#### Detalhes do pagamento

**ID da transação:** E003603052026033013097a2e150af78

**Situação:** EFETIVADA      **Data e Hora:** 30/03/2026 às 16:52:21

**Valor Original:** R\$ 1.260,00      **Valor Atualizado:** R\$ 1.260,00      **Tarifa:** R\$ 0,00

#### Origem

**Nome:** INSTITUTO SALVADOR

**CNPJ:** 54.633.630/0001-22

**Instituição:** CAIXA ECONOMICA FEDERAL

#### Destino

**Nome:** 27.951.661 LAIN MEIRE DA CUNHA NARDES

**CNPJ:** 27.951.661/0001-59

**Instituição:** NU PAGAMENTOS S.A.

**Chave Pix:** lmnardes@hotmail.com

**Código da operação:** 62354608768

**Chave de segurança:** HCTH2USE3XEKG6SU

Caso tenha dúvidas ou não reconheça esta transação, entre em contato com o Alô CAIXA e informe o ID Transação presente neste comprovante.

Alô CAIXA: 0800 104 0104 (Capitais e Regiões Metropolitanas: 4004-0104)

SAC CAIXA: 0800 726 0101

Ouvidoria: 0800 725 7474

Pessoas com deficiência auditiva: 0800 726 2492



**Chave de Acesso da NFS-e**

3537602223525297400014700000000003326030647426938



A autenticidade desta NFS-e pode ser verificada pela leitura deste código QR ou pela consulta da chave de acesso no portal nacional da NFS-e

<b>Número da NFS-e</b> 33	<b>Competência da NFS-e</b> 20/03/2026	<b>Data e Hora da emissão da NFS-e</b> 20/03/2026 10:51:45
<b>Número da DPS</b> 2	<b>Série da DPS</b> 70000	<b>Data e Hora da emissão da DPS</b> 20/03/2026 10:51:45

<b>EMITENTE DA NFS-e</b> Prestador do Serviço	<b>CNPJ / CPF / NIF</b> 35.252.974/0001-47	<b>Inscrição Municipal</b> -	<b>Telefone</b> (13) 9147-5121
<b>Nome / Nome Empresarial</b> 35.252.974 PALOMA DE SALES MONTEIRO	<b>E-mail</b> PALOMA.SALES17.PDSM@GMAIL.COM		
<b>Endereço</b> ALCISIA CAVALCANTE DA COSTA, 223, JARDIM DOS PRADOS	<b>Município</b> Peruíbe - SP	<b>CEP</b> 11776-736	
<b>Simplex Nacional na Data de Competência</b> Optante - Microempreendedor Individual (MEI)	<b>Regime de Apuração Tributária pelo SN</b> -		

<b>TOMADOR DO SERVIÇO</b>	<b>CNPJ / CPF / NIF</b> 54.633.630/0001-22	<b>Inscrição Municipal</b> -	<b>Telefone</b> (11) 99147-5121
<b>Nome / Nome Empresarial</b> INSTITUTO SALVADOR	<b>E-mail</b> institutosalvadoresportes@gmail.com		
<b>Endereço</b> QUATORZE, 504, ESTANCIA SAO MARCOS	<b>Município</b> Peruíbe - SP	<b>CEP</b> 11773-448	

INTERMEDIÁRIO DO SERVIÇO NÃO IDENTIFICADO NA NFS-e

**SERVIÇO PRESTADO**

<b>Código de Tributação Nacional</b> 06.04.01 - Ginástica, dança, esportes, natação, artes marciais e dem...	<b>Código de Tributação Municipal</b> -	<b>Local da Prestação</b> Peruíbe - SP	<b>País da Prestação</b> -
<b>Descrição do Serviço</b> Prestação de serviço como professora esportivo na modalidade de recreação na execução do Projeto Esporte para Todos, de acordo com as cláusulas do Termo de Colaboração ES07-2026 firmado entre o Instituto Salvador e a Prefeitura Municipal da Estância Balneária de Peruíbe, aplicando recursos de fonte municipal, realizada no período de 01 a 31 de Março de 2026 - 64 horas mensais.			

**TRIBUTAÇÃO MUNICIPAL**

<b>Tributação do ISSQN</b> Operação Tributável	<b>País Resultado da Prestação do Serviço</b> -	<b>Município de Incidência do ISSQN</b> Peruíbe - SP	<b>Regime Especial de Tributação</b> Nenhum
<b>Tipo de Imunidade</b> -	<b>Suspensão da Exigibilidade do ISSQN</b> Não	<b>Número Processo Suspensão</b> -	<b>Benefício Municipal</b> -
<b>Valor do Serviço</b> R\$ 1.260,00	<b>Desconto Incondicionado</b> -	<b>Total Deduções/Reduções</b> -	<b>Cálculo do BM</b> -
<b>BC ISSQN</b> -	<b>Alíquota Aplicada</b> -	<b>Retenção do ISSQN</b> Não Retido	<b>ISSQN Apurado</b> -

**TRIBUTAÇÃO FEDERAL**

<b>IRRF</b> -	<b>Contribuição Previdenciária - Retida</b> -	<b>Contribuições Sociais - Retidas</b> -	<b>Descrição Contrib. Sociais - Retidas</b> -
<b>PIS - Débito Apuração Própria</b> -	<b>COFINS - Débito Apuração Própria</b> -		

**VALOR TOTAL DA NFS-E**

<b>Valor do Serviço</b> R\$ 1.260,00	<b>Desconto Condicionado</b> -	<b>Desconto Incondicionado</b> -	<b>ISSQN Retido</b> -
<b>Total das Retenções Federais</b> -	<b>PIS/COFINS - Débito Apur. Própria</b> -		<b>Valor Líquido da NFS-e</b> R\$ 1.260,00

**TOTAIS APROXIMADOS DOS TRIBUTOS**

<b>Federais</b> -	<b>Estaduais</b> -	<b>Municipais</b> -
----------------------	-----------------------	------------------------

**INFORMAÇÕES COMPLEMENTARES**

Doc Ref: MARÇO/2026

**TERMO DE COLABORAÇÃO**  
Orgão Público: Prefeitura Municipal da Estância Balneária de Peruíbe  
Instituto Salvador  
CNPJ: 54.633.630/0001-22  
Termo/Ano ES07/2026  
Recurso Municipal R\$ 1.260,00  
Recurso Próprio

06/04/2026

GERENCIADOR  
**CAIXA**



### Comprovante de Transação Pix

Via Gerenciador CAIXA

#### Detalhes do pagamento

**ID da transação:** E003603052026033013249d956f6b71a

**Situação:** EFETIVADA      **Data e Hora:** 30/03/2026 às 16:57:03

**Valor Original:** R\$ 1.260,00      **Valor Atualizado:** R\$ 1.260,00      **Tarifa:** R\$ 0,00

#### Origem

**Nome:** INSTITUTO SALVADOR

**CNPJ:** 54.633.630/0001-22

**Instituição:** CAIXA ECONOMICA FEDERAL

#### Destino

**Nome:** 35.252.974 PALOMA DE SALES MONTEIRO

**CNPJ:** 35.252.974/0001-47

**Instituição:** NU PAGAMENTOS S.A.

**Chave Pix:** 35252974000147

**Código da operação:** 62354878289

**Chave de segurança:** HCTH2USE3XEKG6SU

Caso tenha dúvidas ou não reconheça esta transação, entre em contato com o Alô CAIXA e informe o ID Transação presente neste comprovante.

Alô CAIXA: 0800 104 0104 (Capitais e Regiões Metropolitanas: 4004-0104)

SAC CAIXA: 0800 726 0101

Ouvidoria: 0800 725 7474

Pessoas com deficiência auditiva: 0800 726 2492



**Chave de Acesso da NFS-e**

3537602223342781700010800000000005126030053520438



A autenticidade desta NFS-e pode ser verificada pela leitura deste código QR ou pela consulta da chave de acesso no portal nacional da NFS-e

<b>Número da NFS-e</b> 51	<b>Competência da NFS-e</b> 20/03/2026	<b>Data e Hora da emissão da NFS-e</b> 20/03/2026 10:54:49
<b>Número da DPS</b> 2	<b>Série da DPS</b> 70000	<b>Data e Hora da emissão da DPS</b> 20/03/2026 10:54:49

<b>EMITENTE DA NFS-e</b> Prestador do Serviço	<b>CNPJ / CPF / NIF</b> 33.427.817/0001-08	<b>Inscrição Municipal</b> -	<b>Telefone</b> (13) 9730-0840
<b>Nome / Nome Empresarial</b> 33.427.817 LEANDRO ROGERIO SANT ANA		<b>E-mail</b> DIMAS0413@HOTMAIL.COM	
<b>Endereço</b> PIRACICABA, 2520, CIDADE BALNEARIA NOVA PERUIBE		<b>Município</b> Peruíbe - SP	<b>CEP</b> 11782-814
<b>Simplex Nacional na Data de Competência</b> Optante - Microempreendedor Individual (MEI)		<b>Regime de Apuração Tributária pelo SN</b> -	

<b>TOMADOR DO SERVIÇO</b>	<b>CNPJ / CPF / NIF</b> 54.633.630/0001-22	<b>Inscrição Municipal</b> -	<b>Telefone</b> (11) 99147-5121
<b>Nome / Nome Empresarial</b> INSTITUTO SALVADOR		<b>E-mail</b> institutosalvadoresportes@gmail.com	
<b>Endereço</b> QUATORZE, 504, ESTANCIA SAO MARCOS		<b>Município</b> Peruíbe - SP	<b>CEP</b> 11773-448

INTERMEDIÁRIO DO SERVIÇO NÃO IDENTIFICADO NA NFS-e

**SERVIÇO PRESTADO**

<b>Código de Tributação Nacional</b> 06.04.01 - Ginástica, dança, esportes, natação, artes marciais e dem...	<b>Código de Tributação Municipal</b> -	<b>Local da Prestação</b> Peruíbe - SP	<b>País da Prestação</b> -
<b>Descrição do Serviço</b> Prestação de serviço como professor esportivo na modalidade de recreação na execução do Projeto Esporte para Todos, de acordo com as cláusulas do Termo de Colaboração ES07-2026 firmado entre o Instituto Salvador e a Prefeitura Municipal da Estância Balneária de Peruíbe, aplicando recursos de fonte municipal, realizada no período de 01 a 31 de Março de 2026 - 64 horas mensais.			

**TRIBUTAÇÃO MUNICIPAL**

<b>Tributação do ISSQN</b> Operação Tributável	<b>País Resultado da Prestação do Serviço</b> -	<b>Município de Incidência do ISSQN</b> Peruíbe - SP	<b>Regime Especial de Tributação</b> Nenhum
<b>Tipo de Imunidade</b> -	<b>Suspensão da Exigibilidade do ISSQN</b> Não	<b>Número Processo Suspensão</b> -	<b>Benefício Municipal</b> -
<b>Valor do Serviço</b> R\$ 1.260,00	<b>Desconto Incondicionado</b> -	<b>Total Deduções/Reduções</b> -	<b>Cálculo do BM</b> -
<b>BC ISSQN</b> -	<b>Alíquota Aplicada</b> -	<b>Retenção do ISSQN</b> Não Retido	<b>ISSQN Apurado</b> -

**TRIBUTAÇÃO FEDERAL**

<b>IRRF</b> -	<b>Contribuição Previdenciária - Retida</b> -	<b>Contribuições Sociais - Retidas</b> -	<b>Descrição Contrib. Sociais - Retidas</b> -
<b>PIS - Débito Apuração Própria</b> -	<b>COFINS - Débito Apuração Própria</b> -		

**VALOR TOTAL DA NFS-E**

<b>Valor do Serviço</b> R\$ 1.260,00	<b>Desconto Condicionado</b> -	<b>Desconto Incondicionado</b> -	<b>ISSQN Retido</b> -
<b>Total das Retenções Federais</b> -	<b>PIS/COFINS - Débito Apur. Própria</b> -		<b>Valor Líquido da NFS-e</b> R\$ 1.260,00

**TOTAIS APROXIMADOS DOS TRIBUTOS**

<b>Federais</b> -	<b>Estaduais</b> -	<b>Municipais</b> -
----------------------	-----------------------	------------------------

**INFORMAÇÕES COMPLEMENTARES**

Doc Ref: MARÇO/2026

TERMO DE COLABORAÇÃO  
Orgão Público: Prefeitura Municipal da Estância Balneária de Peruíbe  
Instituto Salvador  
CNPJ: 54.633.630/0001-22  
Termo/Ano ES07/2026  
Recurso Municipal R\$ 1.260,00  
Recurso Próprio

06/04/2026

GERENCIADOR  
**CAIXA**



### Comprovante de Transação Pix

Via Gerenciador CAIXA

#### Detalhes do pagamento

**ID da transação:** E003603052026033013246bcd9a4cd61  
**Situação:** EFETIVADA    **Data e Hora:** 30/03/2026 às 16:56:25  
**Valor Original:** R\$ 1.260,00    **Valor Atualizado:** R\$ 1.260,00    **Tarifa:** R\$ 0,00

#### Origem

**Nome:** INSTITUTO SALVADOR  
**CNPJ:** 54.633.630/0001-22  
**Instituição:** CAIXA ECONOMICA FEDERAL

#### Destino

**Nome:** 33427817 LEANDRO ROGERIO SANT ANA  
**CNPJ:** 33.427.817/0001-08  
**Instituição:** CORA SCD S.A.  
**Chave Pix:** 33427817000108

**Código da operação:** 62354826227  
**Chave de segurança:** HCTH2USE3XEKG6SU

Caso tenha dúvidas ou não reconheça esta transação, entre em contato com o Alô CAIXA e informe o ID Transação presente neste comprovante.

Alô CAIXA: 0800 104 0104 (Capitais e Regiões Metropolitanas: 4004-0104)

SAC CAIXA: 0800 726 0101

Ouvidoria: 0800 725 7474

Pessoas com deficiência auditiva: 0800 726 2492



Chave de Acesso da NFS-e  
3537602222094299900010300000000006526033574292930



Número da NFS-e 65	Competência da NFS-e 20/03/2026	Data e Hora da emissão da NFS-e 20/03/2026 15:18:15
Número da DPS 5	Série da DPS 70000	Data e Hora da emissão da DPS 20/03/2026 15:18:15

A autenticidade desta NFS-e pode ser verificada pela leitura deste código QR ou pela consulta da chave de acesso no portal nacional da NFS-e

<b>EMITENTE DA NFS-e</b> Prestador do Serviço	CNPJ / CPF / NIF 20.942.999/0001-03	Inscrição Municipal -	Telefone (13) 3457-1053
Nome / Nome Empresarial 20.942.999 MARCOS JULIANO MARTINS DE SIQUEIRA		E-mail MARCOS.MSIQ@GMAIL.COM	
Endereço DOS SABIAS, 370, QUINTA DO GUARAU		Município Peruipe - SP	CEP 11785-018
Simplex Nacional na Data de Competência Optante - Microempreendedor Individual (MEI)		Regime de Apuração Tributária pelo SN -	
<b>TOMADOR DO SERVIÇO</b>	CNPJ / CPF / NIF 54.633.630/0001-22	Inscrição Municipal -	Telefone -
Nome / Nome Empresarial INSTITUTO SALVADOR		E-mail -	
Endereço QUATORZE, 504, ESTANCIA SAO MARCOS		Município Peruipe - SP	CEP 11773-448

INTERMEDIÁRIO DO SERVIÇO NÃO IDENTIFICADO NA NFS-e

**SERVIÇO PRESTADO**

Código de Tributação Nacional 06.04.01 - Ginástica, dança, esportes, natação, artes marciais e dem...	Código de Tributação Municipal -	Local da Prestação Peruipe - SP	País da Prestação -
Descrição do Serviço Prestação de serviço como professor esportivo na modalidade de recreação na execução do Projeto Esporte para Todos, de acordo com as cláusulas do Termo de Colaboração ES07-2026 firmado entre o Instituto Salvador e a Prefeitura Municipal da Estância Balneária de Peruipe, aplicando recursos de fonte municipal, realizada no período de 01 a 31 de Marco de 2026 - 64 horas mensais.			

**TRIBUTAÇÃO MUNICIPAL**

Tributação do ISSQN Operação Tributável	País Resultado da Prestação do Serviço -	Município de Incidência do ISSQN Peruipe - SP	Regime Especial de Tributação Nenhum
Tipo de Imunidade -	Suspensão da Exigibilidade do ISSQN Não	Número Processo Suspensão -	Benefício Municipal -
Valor do Serviço R\$ 1.260,00	Desconto Incondicionado -	Total Deduções/Reduções -	Cálculo do BM -
BC ISSQN -	Alíquota Aplicada -	Retenção do ISSQN Não Retido	ISSQN Apurado -

**TRIBUTAÇÃO FEDERAL**

IRRF -	Contribuição Previdenciária - Retida -	Contribuições Sociais - Retidas -	Descrição Contrib. Sociais - Retidas -
PIS - Débito Apuração Própria -	COFINS - Débito Apuração Própria -		

**VALOR TOTAL DA NFS-E**

Valor do Serviço R\$ 1.260,00	Desconto Condicionado -	Desconto Incondicionado -	ISSQN Retido -
Total das Retenções Federais -	PIS/COFINS - Débito Apur. Própria -		Valor Líquido da NFS-e R\$ 1.260,00

**TOTAIS APROXIMADOS DOS TRIBUTOS**

Federais -	Estaduais -	Municipais -
---------------	----------------	-----------------

**INFORMAÇÕES COMPLEMENTARES**

TERMO DE COLABORAÇÃO  
Orgão Público: Prefeitura Municipal da  
Estância Balneária de Peruipe  
Instituto Salvador  
CNPJ: 54.633.630/0001-22  
Termo/Ano 6507/2026  
Recurso Municipal R\$ 1.260,00  
Recurso Próprio \_\_\_\_\_

06/04/2026

GERENCIADOR  
**CAIXA**



### Comprovante de Transação Pix

Via Gerenciador CAIXA

#### Detalhes do pagamento

**ID da transação:** E0036030520260330132366bf6d491b2

**Situação:** EFETIVADA      **Data e Hora:** 30/03/2026 às 16:55:51

**Valor Original:** R\$ 1.260,00      **Valor Atualizado:** R\$ 1.260,00      **Tarifa:** R\$ 0,00

#### Origem

**Nome:** INSTITUTO SALVADOR

**CNPJ:** 54.633.630/0001-22

**Instituição:** CAIXA ECONOMICA FEDERAL

#### Destino

**Nome:** MARCOS JULIANO MARTINS DE SIQUEIRA 33483064850

**CNPJ:** 20.942.999/0001-03

**Instituição:** BANCO INTER

**Chave Pix:** marcos.msiq@gmail.com

**Código da operação:** 62354795329

**Chave de segurança:** HCTH2USE3XEKG6SU

Caso tenha dúvidas ou não reconheça esta transação, entre em contato com o Alô CAIXA e informe o ID Transação presente neste comprovante.

Alô CAIXA: 0800 104 0104 (Capitais e Regiões Metropolitanas: 4004-0104)

SAC CAIXA: 0800 726 0101

Ouvidoria: 0800 725 7474

Pessoas com deficiência auditiva: 0800 726 2492



**Chave de Acesso da NFS-e**

3537602226441851200015500000000000326033444571850



A autenticidade desta NFS-e pode ser verificada pela leitura deste código QR ou pela consulta da chave de acesso no portal nacional da NFS-e

<b>Número da NFS-e</b> 3	<b>Competência da NFS-e</b> 20/03/2026	<b>Data e Hora da emissão da NFS-e</b> 20/03/2026 11:01:17
<b>Número da DPS</b> 2	<b>Série da DPS</b> 70000	<b>Data e Hora da emissão da DPS</b> 20/03/2026 11:01:17

<b>EMITENTE DA NFS-e</b> Prestador do Serviço	<b>CNPJ / CPF / NIF</b> 64.418.512/0001-55	<b>Inscrição Municipal</b> -	<b>Telefone</b> (13) 9970-7508
<b>Nome / Nome Empresarial</b> 64.418.512 MIRELA FLOR LISBOA		<b>E-mail</b> KIMMIRELA36@GMAIL.COM	
<b>Endereço</b> GELSON DE SOUZA REIS, 1041, JARDIM DOS PRADOS		<b>Município</b> Peruíbe - SP	<b>CEP</b> 11776-734
<b>Simplex Nacional na Data de Competência</b> Optante - Microempreendedor Individual (MEI)		<b>Regime de Apuração Tributária pelo SN</b> -	
<b>TOMADOR DO SERVIÇO</b>	<b>CNPJ / CPF / NIF</b> 54.633.630/0001-22	<b>Inscrição Municipal</b> -	<b>Telefone</b> (11) 99147-5121
<b>Nome / Nome Empresarial</b> INSTITUTO SALVADOR		<b>E-mail</b> institutosalvadoresportes@gmail.com	
<b>Endereço</b> QUATORZE, 504, ESTANCIA SAO MARCOS		<b>Município</b> Peruíbe - SP	<b>CEP</b> 11773-448

INTERMEDIÁRIO DO SERVIÇO NÃO IDENTIFICADO NA NFS-e

**SERVIÇO PRESTADO**

<b>Código de Tributação Nacional</b> 06.04.01 - Ginástica, dança, esportes, natação, artes marciais e dem...	<b>Código de Tributação Municipal</b> -	<b>Local da Prestação</b> Peruíbe - SP	<b>País da Prestação</b> -
<b>Descrição do Serviço</b> Prestação de serviço como professora esportiva na modalidade de recreação na execução do Projeto Esporte para Todos, de acordo com as cláusulas do Termo de Colaboração ES07-2026 firmado entre o Instituto Salvador e a Prefeitura Municipal da Estância Balneária de Peruíbe, aplicando recursos de fonte municipal, realizada no período de 01 a 31 de Março de 2026 - 32 horas mensais.			

**TRIBUTAÇÃO MUNICIPAL**

<b>Tributação do ISSQN</b> Operação Tributável	<b>País Resultado da Prestação do Serviço</b> -	<b>Município de Incidência do ISSQN</b> Peruíbe - SP	<b>Regime Especial de Tributação</b> Nenhum
<b>Tipo de Imunidade</b> -	<b>Suspensão da Exigibilidade do ISSQN</b> Não	<b>Número Processo Suspensão</b> -	<b>Benefício Municipal</b> -
<b>Valor do Serviço</b> R\$ 630,00	<b>Desconto Incondicionado</b> -	<b>Total Deduções/Reduções</b> -	<b>Cálculo do BM</b> -
<b>BC ISSQN</b> -	<b>Alíquota Aplicada</b> -	<b>Retenção do ISSQN</b> Não Retido	<b>ISSQN Apurado</b> -

**TRIBUTAÇÃO FEDERAL**

<b>IRRF</b> -	<b>Contribuição Previdenciária - Retida</b> -	<b>Contribuições Sociais - Retidas</b> -	<b>Descrição Contrib. Sociais - Retidas</b> -
<b>PIS - Débito Apuração Própria</b> -	<b>COFINS - Débito Apuração Própria</b> -		

**VALOR TOTAL DA NFS-E**

<b>Valor do Serviço</b> R\$ 630,00	<b>Desconto Condicionado</b> -	<b>Desconto Incondicionado</b> -	<b>ISSQN Retido</b> -
<b>Total das Retenções Federais</b> -	<b>PIS/COFINS - Débito Apur. Própria</b> -		<b>Valor Líquido da NFS-e</b> R\$ 630,00

**TOTAIS APROXIMADOS DOS TRIBUTOS**

<b>Federais</b> -	<b>Estaduais</b> -	<b>Municipais</b> -
----------------------	-----------------------	------------------------

**INFORMAÇÕES COMPLEMENTARES**

Doc Ref: MARÇO/2026

**TERMO DE COLABORAÇÃO**  
Orgão Público: Prefeitura Municipal da Estância Balneária de Peruíbe  
Instituto Salvador  
CNPJ: 54.633.630/0001-22  
Termo/Ano ES07/2026  
Recurso Municipal R\$ 630,00  
Recurso Próprio —

06/04/2026

GERENCIADOR  
**CAIXA**



## Comprovante de Transação Pix

Via Gerenciador CAIXA

### Detalhes do pagamento

**ID da transação:** E00360305202603301317cbaaa1cd569

**Situação:** EFETIVADA      **Data e Hora:** 30/03/2026 às 16:52:51

**Valor Original:** R\$ 630,00      **Valor Atualizado:** R\$ 630,00      **Tarifa:** R\$ 0,00

### Origem

**Nome:** INSTITUTO SALVADOR

**CNPJ:** 54.633.630/0001-22

**Instituição:** CAIXA ECONOMICA FEDERAL

### Destino

**Nome:** 64.418.512 MIRELA FLOR LISBOA

**CNPJ:** 64.418.512/0001-55

**Instituição:** NU PAGAMENTOS S.A.

**Chave Pix:** 64418512000155

**Código da operação:** 62354630607

**Chave de segurança:** HCTH2USE3XEKG6SU

Caso tenha dúvidas ou não reconheça esta transação, entre em contato com o Alô CAIXA e informe o ID Transação presente neste comprovante.

Alô CAIXA: 0800 104 0104 (Capitais e Regiões Metropolitanas: 4004-0104)

SAC CAIXA: 0800 726 0101

Ouvidoria: 0800 725 7474

Pessoas com deficiência auditiva: 0800 726 2492



**Chave de Acesso da NFS-e**

3537602220941917400016800000000001226030571169867



A autenticidade desta NFS-e pode ser verificada pela leitura deste código QR ou pela consulta da chave de acesso no portal nacional da NFS-e

<b>Número da NFS-e</b> 12	<b>Competência da NFS-e</b> 20/03/2026	<b>Data e Hora da emissão da NFS-e</b> 20/03/2026 11:18:57
<b>Número da DPS</b> 4	<b>Série da DPS</b> 70000	<b>Data e Hora da emissão da DPS</b> 20/03/2026 11:18:57

<b>EMITENTE DA NFS-e</b> Prestador do Serviço	<b>CNPJ / CPF / NIF</b> 09.419.174/0001-68	<b>Inscrição Municipal</b> -	<b>Telefone</b> (13) 9745-1220
<b>Nome / Nome Empresarial</b> 09.419.174 MARCOS ANTONIO DE OLIVEIRA		<b>E-mail</b> MKMARCOS1965@GMAIL.COM	
<b>Endereço</b> DOS ANDRADAS, 363, JARDIM RIBAMAR		<b>Município</b> Peruíbe - SP	<b>CEP</b> 11770-494
<b>Simplex Nacional na Data de Competência</b> Optante - Microempreendedor Individual (MEI)		<b>Regime de Apuração Tributária pelo SN</b> -	

<b>TOMADOR DO SERVIÇO</b>	<b>CNPJ / CPF / NIF</b> 54.633.630/0001-22	<b>Inscrição Municipal</b> -	<b>Telefone</b> (11) 99147-5121
<b>Nome / Nome Empresarial</b> INSTITUTO SALVADOR		<b>E-mail</b> institutosalvadoresportes@gmail.com	
<b>Endereço</b> QUATORZE, 504, ESTANCIA SAO MARCOS		<b>Município</b> Peruíbe - SP	<b>CEP</b> 11773-448

INTERMEDIÁRIO DO SERVIÇO NÃO IDENTIFICADO NA NFS-e

**SERVIÇO PRESTADO**

<b>Código de Tributação Nacional</b> 06.04.01 - Ginástica, dança, esportes, natação, artes marciais e dem...	<b>Código de Tributação Municipal</b> -	<b>Local da Prestação</b> Peruíbe - SP	<b>País da Prestação</b> -
<b>Descrição do Serviço</b> Prestação de serviço como professor esportivo na modalidade de recreação na execução do Projeto Esporte para Todos, de acordo com as cláusulas do Termo de Colaboração ES07-2026 firmado entre o Instituto Salvador e a Prefeitura Municipal da Estância Balneária de Peruíbe, aplicando recursos de fonte municipal, realizada no período de 01 a 31 de Marco de 2026 - 32 horas mensais.			

**TRIBUTAÇÃO MUNICIPAL**

<b>Tributação do ISSQN</b> Operação Tributável	<b>País Resultado da Prestação do Serviço</b> -	<b>Município de Incidência do ISSQN</b> Peruíbe - SP	<b>Regime Especial de Tributação</b> Nenhum
<b>Tipo de Imunidade</b> -	<b>Suspensão da Exigibilidade do ISSQN</b> Não	<b>Número Processo Suspensão</b> -	<b>Benefício Municipal</b> -
<b>Valor do Serviço</b> R\$ 630,00	<b>Desconto Incondicionado</b> -	<b>Total Deduções/Reduções</b> -	<b>Cálculo do BM</b> -
<b>BC ISSQN</b> -	<b>Alíquota Aplicada</b> -	<b>Retenção do ISSQN</b> Não Retido	<b>ISSQN Apurado</b> -

**TRIBUTAÇÃO FEDERAL**

<b>IRRF</b> -	<b>Contribuição Previdenciária - Retida</b> -	<b>Contribuições Sociais - Retidas</b> -	<b>Descrição Contrib. Sociais - Retidas</b> -
<b>PIS - Débito Apuração Própria</b> -	<b>COFINS - Débito Apuração Própria</b> -		

**VALOR TOTAL DA NFS-E**

<b>Valor do Serviço</b> R\$ 630,00	<b>Desconto Condicionado</b> -	<b>Desconto Incondicionado</b> -	<b>ISSQN Retido</b> -
<b>Total das Retenções Federais</b>	<b>PIS/COFINS - Débito Apur. Própria</b> -		<b>Valor Líquido da NFS-e</b> R\$ 630,00

**TOTAIS APROXIMADOS DOS TRIBUTOS**

Federais

Estaduais

Municipais

**INFORMAÇÕES COMPLEMENTARES**

Doc Ref: Março/2026

TERMO DE COLABORAÇÃO  
Orgão Público: Prefeitura Municipal da  
Estância Balneária de Peruíbe  
Instituto Salvador  
CNPJ: 54.633.630/0001-22  
Termo/Ano ES071 2026  
Recurso Municipal R\$ 630,00  
Recurso Próprio —

06/04/2026

GERENCIADOR  
**CAIXA**



### Comprovante de Transação Pix

Via Gerenciador CAIXA

#### Detalhes do pagamento

**ID da transação:** E00360305202603301321023507433eb

**Situação:** EFETIVADA      **Data e Hora:** 30/03/2026 às 16:54:35

**Valor Original:** R\$ 630,00      **Valor Atualizado:** R\$ 630,00      **Tarifa:** R\$ 0,00

#### Origem

**Nome:** INSTITUTO SALVADOR

**CNPJ:** 54.633.630/0001-22

**Instituição:** CAIXA ECONOMICA FEDERAL

#### Destino

**Nome:** 09.419.174 MARCOS ANTONIO DE OLIVEIRA

**CNPJ:** 09.419.174/0001-68

**Instituição:** NU PAGAMENTOS S.A.

**Chave Pix:** 09419174000168

**Código da operação:** 62354725349

**Chave de segurança:** HCTH2USE3XEKG6SU

Caso tenha dúvidas ou não reconheça esta transação, entre em contato com o Alô CAIXA e informe o ID Transação presente neste comprovante.

Alô CAIXA: 0800 104 0104 (Capitais e Regiões Metropolitanas: 4004-0104)

SAC CAIXA: 0800 726 0101

Ouvidoria: 0800 725 7474

Pessoas com deficiência auditiva: 0800 726 2492



**Chave de Acesso da NFS-e**  
353760222354321810001000000000001426034766064406



<b>Número da NFS-e</b> 14	<b>Competência da NFS-e</b> 20/03/2026	<b>Data e Hora da emissão da NFS-e</b> 20/03/2026 10:58:58
<b>Número da DPS</b> 2	<b>Série da DPS</b> 70000	<b>Data e Hora da emissão da DPS</b> 20/03/2026 10:58:58

A autenticidade desta NFS-e pode ser verificada pela leitura deste código QR ou pela consulta da chave de acesso no portal nacional da NFS-e

<b>EMITENTE DA NFS-e</b> Prestador do Serviço	<b>CNPJ / CPF / NIF</b> 35.432.181/0001-00	<b>Inscrição Municipal</b> -	<b>Telefone</b> (13) 9767-8555
<b>Nome / Nome Empresarial</b> 35.432.181 JESSICA ZACCHARIN		<b>E-mail</b> JESSICAZACCHARIN@GMAIL.COM	
<b>Endereço</b> GOVERNADOR MARIO COVAS JUNIOR, 1685, CIDADE NOVA PERUIBE		<b>Município</b> Peruíbe - SP	<b>CEP</b> 11772-002
<b>Simplex Nacional na Data de Competência</b> Optante - Microempreendedor Individual (MEI)		<b>Regime de Apuração Tributária pelo SN</b> -	
<b>TOMADOR DO SERVIÇO</b>	<b>CNPJ / CPF / NIF</b> 54.633.630/0001-22	<b>Inscrição Municipal</b> -	<b>Telefone</b> (11) 99147-5121
<b>Nome / Nome Empresarial</b> INSTITUTO SALVADOR		<b>E-mail</b> institutosalvadoresportes@gmail.com	
<b>Endereço</b> QUATORZE, 504, ESTANCIA SAO MARCOS		<b>Município</b> Peruíbe - SP	<b>CEP</b> 11773-448

INTERMEDIÁRIO DO SERVIÇO NÃO IDENTIFICADO NA NFS-e

**SERVIÇO PRESTADO**

<b>Código de Tributação Nacional</b> 06.04.01 - Ginástica, dança, esportes, natação, artes marciais e dem...	<b>Código de Tributação Municipal</b> -	<b>Local da Prestação</b> Peruíbe - SP	<b>País da Prestação</b> -
<b>Descrição do Serviço</b> Prestação de serviço como professora esportiva na modalidade de recreação na execução do Projeto Esporte para Todos, de acordo com as cláusulas do Termo de Colaboração ES07-2026 firmado entre o Instituto Salvador e a Prefeitura Municipal da Estância Balneária de Peruíbe, aplicando recursos de fonte municipal, realizada no período de 01 a 31 de Março de 2026 - 64 horas mensais.			

**TRIBUTAÇÃO MUNICIPAL**

<b>Tributação do ISSQN</b> Operação Tributável	<b>País Resultado da Prestação do Serviço</b> -	<b>Município de Incidência do ISSQN</b> Peruíbe - SP	<b>Regime Especial de Tributação</b> Nenhum
<b>Tipo de Imunidade</b> -	<b>Suspensão da Exigibilidade do ISSQN</b> Não	<b>Número Processo Suspensão</b> -	<b>Benefício Municipal</b> -
<b>Valor do Serviço</b> R\$ 1.260,00	<b>Desconto Incondicionado</b> -	<b>Total Deduções/Reduções</b> -	<b>Cálculo do BM</b> -
<b>BC ISSQN</b> -	<b>Alíquota Aplicada</b> -	<b>Retenção do ISSQN</b> Não Retido	<b>ISSQN Apurado</b> -

**TRIBUTAÇÃO FEDERAL**

<b>IRRF</b> -	<b>Contribuição Previdenciária - Retida</b> -	<b>Contribuições Sociais - Retidas</b> -	<b>Descrição Contrib. Sociais - Retidas</b> -
<b>PIS - Débito Apuração Própria</b> -	<b>COFINS - Débito Apuração Própria</b> -		

**VALOR TOTAL DA NFS-E**

<b>Valor do Serviço</b> R\$ 1.260,00	<b>Desconto Condicionado</b> -	<b>Desconto Incondicionado</b> -	<b>ISSQN Retido</b> -
<b>Total das Retenções Federais</b> -	<b>PIS/COFINS - Débito Apur. Própria</b> -		<b>Valor Líquido da NFS-e</b> R\$ 1.260,00

**TOTAIS APROXIMADOS DOS TRIBUTOS**

Federais	Estaduais	Municipais
-	-	-

**INFORMAÇÕES COMPLEMENTARES**

Doc Ref: MARÇO/2026

**TERMO DE COLABORAÇÃO**  
Orgão Público: Prefeitura Municipal da Estância Balneária de Peruíbe  
Instituto Salvador  
CNPJ: 54.633.630/0001-22  
Termo/Ano ES07/2026  
Recurso Municipal R\$ 1.260,00  
Recurso Próprio

06/04/2026

GERENCIADOR  
**CAIXA**



## Comprovante de Transação Pix

Via Gerenciador CAIXA

### Detalhes do pagamento

**ID da transação:** E003603052026033013228a597cc8933

**Situação:** EFETIVADA      **Data e Hora:** 30/03/2026 às 16:55:26

**Valor Original:** R\$ 1.260,00      **Valor Atualizado:** R\$ 1.260,00      **Tarifa:** R\$ 0,00

### Origem

**Nome:** INSTITUTO SALVADOR

**CNPJ:** 54.633.630/0001-22

**Instituição:** CAIXA ECONOMICA FEDERAL

### Destino

**Nome:** 35.432.181 JESSICA ZACCHARIN

**CNPJ:** 35.432.181/0001-00

**Instituição:** NU PAGAMENTOS S.A.

**Chave Pix:** 35432181000100

**Código da operação:** 62354783102

**Chave de segurança:** HCTH2USE3XEKG6SU

Caso tenha dúvidas ou não reconheça esta transação, entre em contato com o Alô CAIXA e informe o ID Transação presente neste comprovante.

Alô CAIXA: 0800 104 0104 (Capitais e Regiões Metropolitanas: 4004-0104)

SAC CAIXA: 0800 726 0101

Ouvidoria: 0800 725 7474

Pessoas com deficiência auditiva: 0800 726 2492



**Chave de Acesso da NFS-e**

35376022263112241000142000000000000626031434653780



**Número da NFS-e**

6

**Competência da NFS-e**

20/03/2026

**Data e Hora da emissão da NFS-e**

20/03/2026 10:57:02

**Número da DPS**

2

**Série da DPS**

70000

**Data e Hora da emissão da DPS**

20/03/2026 10:57:01

A autenticidade desta NFS-e pode ser verificada pela leitura deste código QR ou pela consulta da chave de acesso no portal nacional da NFS-e

<b>EMITENTE DA NFS-e</b> Prestador do Serviço	<b>CNPJ / CPF / NIF</b> 63.112.241/0001-42	<b>Inscrição Municipal</b> -	<b>Telefone</b> (13) 3455-4178
<b>Nome / Nome Empresarial</b> 63.112.241 ARTHUR VIANA DE PAULA		<b>E-mail</b> ARTHURVIANA22@HOTMAIL.COM	
<b>Endereço</b> PADRE LEONARDO NUNES, 512, BALNEARIO STELLA MARIS		<b>Município</b> Peruipe - SP	<b>CEP</b> 11770-352
<b>Simplex Nacional na Data de Competência</b> Optante - Microempreendedor Individual (MEI)		<b>Regime de Apuração Tributária pelo SN</b> -	
<b>TOMADOR DO SERVIÇO</b>	<b>CNPJ / CPF / NIF</b> 54.633.630/0001-22	<b>Inscrição Municipal</b> -	<b>Telefone</b> (11) 99147-5121
<b>Nome / Nome Empresarial</b> INSTITUTO SALVADOR		<b>E-mail</b> institutosalvadoresportes@gmail.com	
<b>Endereço</b> QUATORZE, 504, ESTANCIA SAO MARCOS		<b>Município</b> Peruipe - SP	<b>CEP</b> 11773-448

INTERMEDIÁRIO DO SERVIÇO NÃO IDENTIFICADO NA NFS-e

**SERVIÇO PRESTADO**

<b>Código de Tributação Nacional</b> 06.04.01 - Ginástica, dança, esportes, natação, artes marciais e dem...	<b>Código de Tributação Municipal</b> -	<b>Local da Prestação</b> Peruipe - SP	<b>País da Prestação</b> -
<b>Descrição do Serviço</b> Prestação de serviço como professor esportivo na modalidade de recreação na execução do Projeto Esporte para Todos, de acordo com as cláusulas do Termo de Colaboração ES07-2026 firmado entre o Instituto Salvador e a Prefeitura Municipal da Estância Balneária de Peruipe, aplicando recursos de fonte municipal, realizada no período de 01 a 31 de Março de 2026 - 64 horas mensais.			

**TRIBUTAÇÃO MUNICIPAL**

<b>Tributação do ISSQN</b> Operação Tributável	<b>País Resultado da Prestação do Serviço</b> -	<b>Município de Incidência do ISSQN</b> Peruipe - SP	<b>Regime Especial de Tributação</b> Nenhum
<b>Tipo de Imunidade</b> -	<b>Suspensão da Exigibilidade do ISSQN</b> Não	<b>Número Processo Suspensão</b> -	<b>Benefício Municipal</b> -
<b>Valor do Serviço</b> R\$ 1.260,00	<b>Desconto Incondicionado</b> -	<b>Total Deduções/Reduções</b> -	<b>Cálculo do BM</b> -
<b>BC ISSQN</b> -	<b>Alíquota Aplicada</b> -	<b>Retenção do ISSQN</b> Não Retido	<b>ISSQN Apurado</b> -

**TRIBUTAÇÃO FEDERAL**

<b>IRRF</b> -	<b>Contribuição Previdenciária - Retida</b> -	<b>Contribuições Sociais - Retidas</b> -	<b>Descrição Contrib. Sociais - Retidas</b> -
<b>PIS - Débito Apuração Própria</b> -	<b>COFINS - Débito Apuração Própria</b> -		

**VALOR TOTAL DA NFS-E**

<b>Valor do Serviço</b> R\$ 1.260,00	<b>Desconto Condicionado</b> -	<b>Desconto Incondicionado</b> -	<b>ISSQN Retido</b> -
<b>Total das Retenções Federais</b> -	<b>PIS/COFINS - Débito Apur. Própria</b> -		<b>Valor Líquido da NFS-e</b> R\$ 1.260,00

**TOTAIS APROXIMADOS DOS TRIBUTOS**

<b>Federais</b> -	<b>Estaduais</b> -	<b>Municipais</b> -
----------------------	-----------------------	------------------------

**INFORMAÇÕES COMPLEMENTARES**

Doc Ref: MARÇO/2026

TERMO DE COLABORAÇÃO  
Orgão Público: Prefeitura Municipal da  
Estância Balneária de Peruipe  
Instituto Salvador  
CNPJ: 54.633.630/0001-22  
Termo/Ano ES07/2026  
Recurso Municipal R\$ 1.260,00  
Recurso Próprio \_\_\_\_\_

06/04/2026

GERENCIADOR  
**CAIXA**



### Comprovante de Transação Pix

Via Gerenciador CAIXA

#### Detalhes do pagamento

**ID da transação:** E00360305202603301321dc61ad32275

**Situação:** EFETIVADA      **Data e Hora:** 30/03/2026 às 16:55:03

**Valor Original:** R\$ 1.260,00      **Valor Atualizado:** R\$ 1.260,00      **Tarifa:** R\$ 0,00

#### Origem

**Nome:** INSTITUTO SALVADOR

**CNPJ:** 54.633.630/0001-22

**Instituição:** CAIXA ECONOMICA FEDERAL

#### Destino

**Nome:** 63.112.241 ARTHUR VIANA DE PAULA

**CNPJ:** 63.112.241/0001-42

**Instituição:** NU PAGAMENTOS S.A.

**Chave Pix:** 63112241000142

**Código da operação:** 62354760119

**Chave de segurança:** HCTH2USE3XEKG6SU

Caso tenha dúvidas ou não reconheça esta transação, entre em contato com o Alô CAIXA e informe o ID Transação presente neste comprovante.

Alô CAIXA: 0800 104 0104 (Capitais e Regiões Metropolitanas: 4004-0104)

SAC CAIXA: 0800 726 0101

Ouvidoria: 0800 725 7474

Pessoas com deficiência auditiva: 0800 726 2492



Chave de Acesso da NFS-e  
3537602222783405400010900000000003226031898993559



Número da NFS-e 32	Competência da NFS-e 20/03/2026	Data e Hora da emissão da NFS-e 20/03/2026 10:45:05
Número da DPS 2	Série da DPS 70000	Data e Hora da emissão da DPS 20/03/2026 10:45:05

A autenticidade desta NFS-e pode ser verificada pela leitura deste código QR ou pela consulta da chave de acesso no portal nacional da NFS-e

<b>EMITENTE DA NFS-e</b> Prestador do Serviço	CNPJ / CPF / NIF 27.834.054/0001-09	Inscrição Municipal -	Telefone (13) 9660-7297
Nome / Nome Empresarial 27.834.054 SHEILA PAIVA VENANCIO		E-mail SHEILAPVENANCIO@YAHOO.COM.BR	
Endereço PIRACICABA, 486, CIDADE BALNEARIA NOVA PERUIBE		Município Peruíbe - SP	CEP 11782-814
Simplex Nacional na Data de Competência Optante - Microempreendedor Individual (MEI)		Regime de Apuração Tributária pelo SN -	

<b>TOMADOR DO SERVIÇO</b>	CNPJ / CPF / NIF 54.633.630/0001-22	Inscrição Municipal -	Telefone (11) 99147-5121
Nome / Nome Empresarial INSTITUTO SALVADOR		E-mail institutosalvadoresportes@gmail.com	
Endereço QUATORZE, 504, ESTANCIA SAO MARCOS		Município Peruíbe - SP	CEP 11773-448

INTERMEDIÁRIO DO SERVIÇO NÃO IDENTIFICADO NA NFS-e

<b>SERVIÇO PRESTADO</b>			
Código de Tributação Nacional 08.02.01 - Instrução, treinamento, orientação pedagógica e educacion...	Código de Tributação Municipal -	Local da Prestação Peruíbe - SP	País da Prestação -
Descrição do Serviço Prestação de serviço como coordenadora geral administrativa de núcleo das modalidades esportivas na execução do Projeto Esporte para Todos, de acordo com as cláusulas do Termo de Colaboração ES07-2026 firmado entre o Instituto Salvador e a Prefeitura Municipal da Estância Balneária de Peruíbe, aplicando recursos de fonte municipal, realizada no período de 01 a 31 de Marco de 2026 - 160 horas mensais.			

TRIBUTAÇÃO MUNICIPAL

Tributação do ISSQN Operação Tributável	País Resultado da Prestação do Serviço -	Município de Incidência do ISSQN Peruíbe - SP	Regime Especial de Tributação Nenhum
Tipo de Imunidade -	Suspensão da Exigibilidade do ISSQN Não	Número Processo Suspensão -	Benefício Municipal -
Valor do Serviço R\$ 2.625,00	Desconto Incondicionado -	Total Deduções/Reduções -	Cálculo do BM -
BC ISSQN -	Alíquota Aplicada -	Retenção do ISSQN Não Retido	ISSQN Apurado -

TRIBUTAÇÃO FEDERAL

IRRF -	Contribuição Previdenciária - Retida -	Contribuições Sociais - Retidas -	Descrição Contrib. Sociais - Retidas -
PIS - Débito Apuração Própria -	COFINS - Débito Apuração Própria -		

VALOR TOTAL DA NFS-E

Valor do Serviço R\$ 2.625,00	Desconto Condicionado -	Desconto Incondicionado -	ISSQN Retido -
Total das Retenções Federais -	PIS/COFINS - Débito Apur. Própria -		Valor Líquido da NFS-e R\$ 2.625,00

TOTAIS APROXIMADOS DOS TRIBUTOS

Federais	Estaduais	Municipais
-	-	-

INFORMAÇÕES COMPLEMENTARES

Doc Ref: MARÇO/2026

TERMO DE COLABORAÇÃO  
Orgão Público: Prefeitura Municipal da  
Estância Balneária de Peruíbe  
Instituto Salvador  
CNPJ: 54.633.630/0001-22  
Termo/Ano Es07/2026  
Recurso Municipal R\$ 2.625,00  
Recurso Próprio

06/04/2026

GERENCIADOR  
**CAIXA**



### Comprovante de Transação Pix

Via Gerenciador CAIXA

#### Detalhes do pagamento

**ID da transação:** E00360305202603301320087a9ebe819

**Situação:** EFETIVADA      **Data e Hora:** 30/03/2026 às 16:54:06

**Valor Original:** R\$ 2.625,00      **Valor Atualizado:** R\$ 2.625,00      **Tarifa:** R\$ 0,00

#### Origem

**Nome:** INSTITUTO SALVADOR

**CNPJ:** 54.633.630/0001-22

**Instituição:** CAIXA ECONOMICA FEDERAL

#### Destino

**Nome:** SHEILA PAIVA VENANCIO 35415365869

**CNPJ:** 27.834.054/0001-09

**Instituição:** BANCO INTER

**Chave Pix:** 27834054000109

**Código da operação:** 62354686420

**Chave de segurança:** HCTH2USE3XEKG6SU

Caso tenha dúvidas ou não reconheça esta transação, entre em contato com o Alô CAIXA e informe o ID Transação presente neste comprovante.

Alô CAIXA: 0800 104 0104 (Capitais e Regiões Metropolitanas: 4004-0104)

SAC CAIXA: 0800 726 0101

Ouvidoria: 0800 725 7474

Pessoas com deficiência auditiva: 0800 726 2492