

## L'évaluation par EEG Quantitatif :

Afin d'obtenir cet examen, il faut tout d'abord enregistrer sur 19 sites repartis sur l'ensemble de votre tête , l'activité électriques (EEG : électroencéphalogramme ). Cela est possible, par l'amplification des signaux en utilisant du matériel médical : le Mitsar, ( photo si dessous ) .



Une fois cet examen pratiqué sur un enregistrement de plusieurs minutes, on obtient ce type de données auquel il faudra visualiser les données sur chaque secondes afin de supprimer les différents parasites ( musculaires, oculaires , cardiaques ...)

C'est ce qu'on appelle : l'artefacting

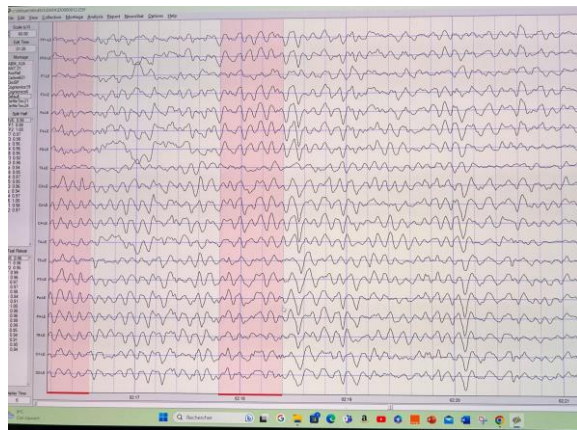

Ces 2 étapes terminées , il faudra alors insérer les données dans un 2 -ème logiciel qui permettra de quantifier les différentes types d'ondes présentes sur les 19 sites , puis d'en établir une cartographie cérébrale comparative à une base de donnée Normée : **Neuroguide** .

Ainsi ,il sera possible de déterminer les activités de votre cerveau ,en excès ou en carences pouvant être à l'origine de vos symptômes.

Un exemple d'une des pages obtenues .

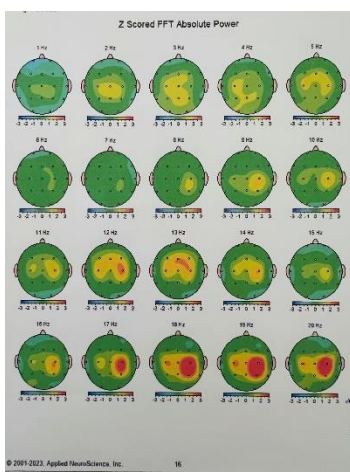

Après ces différentes étapes, il est ainsi possible en accord avec vos objectifs et vos besoins d'élaborer un premier Protocole d'entraînement .

**Pour rappel , le RDV de restitution est dans un délai de 15 jours parce que je tiens à travailler sous supervision avec le Dr Brendan Parsons, référent pédagogique du centre de formation :Neurologic**

*Un bouton est disponible pour visiter son centre de formation et le contenu de ses programmes .*