

SUAE QUISQUE FORTUNA FABER EST

MANUAL PARA REQUERIMENTO DE RECONHECIMENTO DE DIPLOMA

LOGOS UNIVERSITY INTERNATIONAL



- 2025 -

Dados Internacionais de Catalogação na Publicação (CIP)

(ARCÁDIA CONSULTORIA & EDITORA)

L864

RODRIGUES, Michele Aparecida Cerqueira

Manual para Requerimento de Reconhecimento de Diploma / Michele Aparecida Cerqueira Rodrigues; Gabriel César Dias Lopes. -- 1. ed. -- Juiz de Fora, MG: Arcádia Consultoria & Editora, 2025.

PDF

Bibliografia.

ISBN: 978-65-985412-3-1

CDD: 807

CDD-E 37:658.562

1. Normas 2. Plataforma Carolina Bori 3. Manual

I. Título.

II. Manual

III. Logos University International

CDD: 807

Sumário

Parte 1: Cadastro na Plataforma Carolina Bori	2
o Sistema Nacional de Revalidação e Reconhecimento	3
o Configurações Técnicas Recomendadas	4
o Objetivos e Funcionalidades da Plataforma	5
o Tipos de Diplomas e Processos	6
o Acordo Bilateral entre Brasil e França	7
o Como Acessar a Plataforma Carolina Bori	8
o Página Inicial e Opções de Acesso	9
o Login com Gov.br - Usuários Cadastrados	10
o Cadastro para Novos Usuários com CPF	11
o Processo de Validação Facial	12
o Cadastro via Internet Banking	13
o Cadastro com Certificado Digital	14
o Cadastrar Acesso.gov	15
o Cadastro de Requerente Estrangeiro sem CPF	16
o Alteração de Dados Cadastrais para Estrangeiros	17
o Recuperação de Senha e Acesso	18
o Preenchimento de Dados Adicionais	19
o Central de Atendimento - Fale Conosco	20
o Logout Seguro do Sistema	21
Parte 2: Requerimento de Reconhecimento ou Revalidação	22
o Visão Geral das Funcionalidades	23
o Processo de Revalidação - Graduação	24
o Documentação para Revalidação	25
o Processo de Reconhecimento - Pós-Graduação	26
o Documentação Específica para Pós-Graduação	27
o Como Cadastrar? (Etapas do Processo)	28-35
o Tramitação Simplificada	36
o Acompanhamento de Solicitações e Processos	37-38
o Gestão Financeira - Pagamentos e Taxas	39
o Informações Complementares e Recursos	40
o Plano de Atividades Complementares	41
o Consulta a Listas Especializadas	42
o Gestão de Dados Pessoais	43
o Informações Adicionais	44
o Conclusão	45

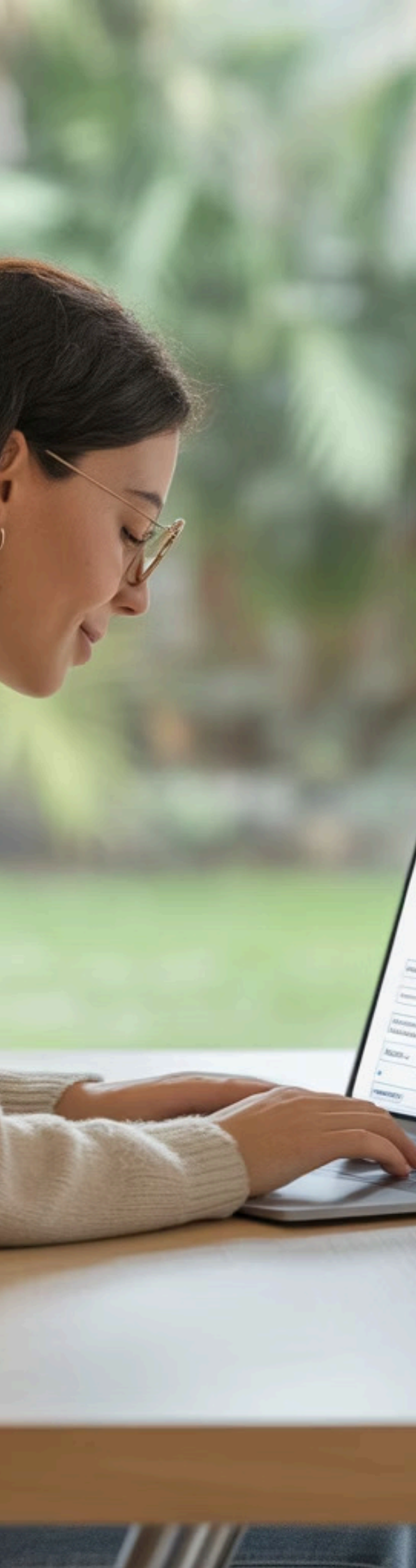

Parte 1

Cadastro na Plataforma Carolina Bori



Sistema Nacional de Revalidação e Reconhecimento

O que é a Plataforma Carolina Bori

A Plataforma Carolina Bori é o sistema oficial do Ministério da Educação brasileiro destinado aos processos de revalidação de diplomas de graduação e reconhecimento de diplomas de pós-graduação *stricto sensu* (mestrado e doutorado) obtidos no exterior. Esta ferramenta digital revoluciona o acesso aos serviços educacionais, proporcionando maior agilidade, transparência e eficiência nos procedimentos administrativos.

Desenvolvida com tecnologia web moderna, a plataforma permite que instituições de ensino superior, requerentes brasileiros e estrangeiros, além dos gestores do MEC, realizem todas as etapas do processo de forma integrada e segura através da internet.

A Plataforma Carolina Bori encontra-se disponível para receber pedidos de Revalidação e/ou Reconhecimento de diploma estrangeiro. Aconselhamos a leitura cuidadosa da Portaria Normativa MEC nº 1.151, de 19 de junho de 2023, que dispõe sobre normas e procedimentos gerais de tramitação de processos de solicitação de revalidação de diplomas de graduação estrangeiros e da Portaria MEC Nº 22, de 13 de dezembro de 2016 (revogada a parte que trata sobre revalidação pela Portaria MEC Nº 1.151/2023), que dispõe sobre os procedimentos referentes ao reconhecimento de diplomas de pós-graduação *stricto sensu* (mestrado e doutorado), expedidos por estabelecimentos estrangeiros de ensino superior. Orientamos também a leitura atenta dos itens do Portal Carolina Bori (<https://carolinabori.mec.gov.br/>), pois lá poderá obter informações adicionais, legislação, prazos e perguntas frequentes e orientações necessárias para submeter um diploma à revalidação ou ao reconhecimento.

(Brasil, 2025)



Configurações Técnicas Recomendadas

Navegadores Compatíveis

- Internet Explorer 8.0 ou superior
- Mozilla Firefox 3.5 ou superior
- Google Chrome 57 ou superior
- Microsoft Edge versão 99.0.1150.55
- Opera versão 84.0.4316.31

Requisitos Adicionais

- Conexão estável com a internet
- Aplicativo configurado para leitura de arquivos PDF
- Navegador sempre atualizado para melhor desempenho

Recomendação Importante: Mantenha seu navegador sempre atualizado para obter o melhor desempenho e segurança ao utilizar a Plataforma Carolina Bori. Navegadores desatualizados podem comprometer a funcionalidade do sistema.



Objetivos e Funcionalidades da Plataforma

A Plataforma Carolina Bori foi desenvolvida com múltiplos objetivos estratégicos para modernizar e otimizar os processos de validação de diplomas estrangeiros no Brasil. O sistema busca proporcionar uma experiência completa e integrada para todos os usuários envolvidos no processo.

01

Adesão Institucional

Permitir que universidades públicas e privadas se cadastrem como instituições revalidadoras e reconhecedoras, estabelecendo sua capacidade de atendimento e especialidades acadêmicas.

02

Solicitações de Requerentes

Facilitar para que requerentes brasileiros e estrangeiros façam solicitações de revalidação ou reconhecimento de seus diplomas obtidos no exterior de forma digital e eficiente.

03

Análise e Finalização

Possibilitar que todo o processo de análise seja conduzido e finalizado dentro da própria plataforma, garantindo rastreabilidade e transparência.

04

Base de Dados Nacional

Manter um repositório centralizado de informações sobre diplomas revalidados e reconhecidos para apoiar políticas públicas educacionais.

05

Comunicação Integrada

Proporcionar comunicação eficiente entre instituições de ensino, requerentes e o Ministério da Educação através de canais digitais seguros.



Tipos de Diplomas e Processos

Revalidação de Diplomas de Graduação

Os diplomas de cursos de graduação expedidos por universidades estrangeiras devem ser revalidados exclusivamente por universidades públicas brasileiras. Este processo garante que o diploma estrangeiro seja reconhecido como equivalente aos diplomas nacionais, habilitando o portador para todos os fins previstos em lei no território brasileiro.

O processo de revalidação envolve análise curricular detalhada, verificação da carga horária, avaliação das competências adquiridas e, quando necessário, complementação de estudos ou realização de exames específicos.

Reconhecimento de Diplomas de Pós-Graduação

Os diplomas de mestrado e doutorado obtidos no exterior podem ser reconhecidos tanto por universidades públicas quanto por instituições privadas de ensino superior que possuam programas de pós-graduação *stricto sensu* na área de conhecimento do diploma a ser reconhecido.

Este processo avalia a equivalência do curso estrangeiro aos padrões brasileiros de pós-graduação, considerando aspectos como duração, conteúdo programático, produção acadêmica e qualificação do corpo docente da instituição estrangeira.



www.in.gov.br



PORTARIA NORMATIVA Nº 22, DE 13 DE DEZEMBRO DE 2016 – DOU – Imprensa Nacional

Dispõe sobre normas e procedimentos gerais de tramitação de processos de solicitação de revalidação de diplomas de graduação estrangeiros e ao reconhecimento de diplomas de pós-graduação *stricto sensu*...



Acordo Bilateral entre Brasil e França

- ✔ O reconhecimento e a revalidação de diplomas franceses no Brasil são processos simplificados devido a um acordo de cooperação bilateral que isenta a necessidade da Apostila de Haia. Essa exceção, que agiliza e barateia o trâmite para estudantes e profissionais, tem como base o Acordo de Cooperação em Matéria Civil entre o Brasil e a França, promulgado pelo **Decreto nº 3.598, de 12 de setembro de 2000**.

O Artigo 23 deste acordo estabelece a dispensa de legalização ou qualquer formalidade análoga para atos públicos expedidos no território de um dos dois países, quando apresentados no território do outro. Diplomas e outros documentos acadêmicos são considerados atos públicos para os fins deste tratado.

Dessa forma, **o acordo bilateral precede e se sobrepõe à Convenção da Haia** sobre a Eliminação da Exigência de Legalização de Documentos Públicos Estrangeiros, da qual o Brasil é signatário desde 2016. A Convenção da Haia introduziu o mecanismo da "Apostila" para simplificar a legalização de documentos entre os países membros, substituindo os demorados trâmites consulares. No entanto, a própria convenção prevê que, se um acordo bilateral mais favorável já existir entre dois países, ele deve prevalecer.

É o caso da relação entre o Brasil e a França. Como o acordo de 2000 já eliminava completamente a necessidade de legalização, ele continua em vigor e é mais vantajoso do que o processo de apostilamento, que, embora mais simples que a legalização consular, ainda representa uma etapa burocrática e com custos.

Portanto, para que um diploma francês seja válido para fins de reconhecimento ou revalidação em uma universidade brasileira, não é necessário que ele seja apostilado na França. O documento original, acompanhado de sua tradução juramentada para o português, é suficiente para iniciar o processo junto à instituição de ensino superior brasileira escolhida, que seguirá os seus próprios ritos para a análise da equivalência curricular.

Essa dispensa é um reflexo das relações diplomáticas e de cooperação educacional e jurídica consolidadas entre o Brasil e a França, facilitando a mobilidade acadêmica e profissional entre os dois países.



Como Acessar a Plataforma Carolina Bori

O acesso à Plataforma Carolina Bori é realizado através do endereço eletrônico oficial: <http://plataformacarolinabori.mec.gov.br/>. O sistema foi desenvolvido para atender diferentes perfis de usuários, cada um com suas necessidades específicas e formas de autenticação adequadas.

Instituições Revalidadoras

Universidades públicas e privadas que realizam processos de revalidação e reconhecimento. Acesso via Gov.br com credenciais institucionais específicas.

Requerentes com CPF

Cidadãos brasileiros ou estrangeiros portadores de CPF que desejam solicitar revalidação ou reconhecimento de seus diplomas estrangeiros.

Requerentes Estrangeiros sem CPF

Estrangeiros que não possuem CPF brasileiro, mas têm documentos como RNE, passaporte ou outros documentos válidos para identificação.

Gestores MEC

Servidores do Ministério da Educação responsáveis pela gestão e supervisão dos processos na plataforma, com acesso administrativo completo.



Página Inicial e Opções de Acesso

A página inicial da Plataforma Carolina Bori apresenta uma interface intuitiva e organizada, dividida em duas seções principais que facilitam a navegação conforme o perfil do usuário. Esta organização permite que tanto usuários experientes quanto novos consigam encontrar rapidamente as funcionalidades necessárias.

Plataforma Carolina Bori

Sistema Nacional de Revalidação e Reconhecimento de Diplomas

Plataforma Carolina Bori

A Plataforma Carolina Bori encontra-se disponível para receber pedidos de Revalidação e/ou Reconhecimento de diploma estrangeiro. Aconselhamos a leitura cuidadosa da Portaria Normativa nº22/2016 do MEC, que dispõe sobre normas e procedimentos gerais de tramitação de processos de solicitação de revalidação de diplomas de graduação estrangeiros e ao reconhecimento de diplomas de pós-graduação stricto sensu (mestrado e doutorado), expedidos por estabelecimentos estrangeiros de ensino superior. Orientamos também a leitura atenta dos itens do Portal Carolina Bori (<http://carolinabori.mec.gov.br/>), pois lá poderá obter informações adicionais, legislação, prazos e perguntas frequentes, etc.

A plataforma Carolina Bori é um sistema informatizado criado pelo Ministério da Educação (SESU e CAPES), para gestão e controle de processos de Revalidação e Reconhecimento de diplomas estrangeiros no Brasil.

Esta plataforma reúne Instituições de Ensino Superior (IES) Públicas e Privadas que, por adesão, oferecem as informações necessárias para que os requerentes (diplomados) solicitem a Revalidação ou o Reconhecimento dos seus diplomas estrangeiros.

A plataforma facilita a gestão e o controle do fluxo dos processos de revalidação/reconhecimento, além de maior interatividade entre as partes interessadas.

Por meio da plataforma, a IES oferece ao requerente as seguintes informações: documentação exigida, cursos e programas ofertados, capacidade de atendimento simultâneo e valores das taxas para prestação de serviços. Desse modo, o requerente pode escolher a instituição na qual solicitará a revalidação de diploma para os cursos de graduação e/ou reconhecimento de diploma de Mestrado ou de Doutorado stricto sensu.

À medida que o sistema esteja operativo, a plataforma Carolina Bori constituirá um Banco de Dados que oferecerá aos requerentes a informação a respeito das IES que já revalidaram diplomas de cursos similares aos seus. A plataforma abriga igualmente um conjunto de Instituições que fazem parte de Acordos Internacionais e cujos cursos devem ser objeto de processos de tramitação simplificada.

Para além de um sistema facilitador do trabalho de gestão de processos para os requerentes (diplomados) e as IES, a plataforma reunirá um banco de dados com informações relevantes para estabelecimento de políticas de internacionalização da educação superior brasileira, contribuindo para o atingimento das estratégias 14.9 e 14.10 da meta 14 do Plano Nacional de Educação. Nesse sentido, mesmo aquelas IES que não fizeram adesão à plataforma, precisarão inserir, com regularidade, informações referentes aos processos efetivados em sua instituição.

Sejam bem-vindos!

Já sou cadastrado

☒ Entrar com Gov.br

☒ Entrar Requerente Estrangeiro (s/CPF)

A forma de acesso mudou. Clique aqui para saber como acessar.

Solicitar acesso

☒ Solicitar Acesso

☒ Solicitar Acesso Requerente Estrangeiro (s/CPF)

Ministério da Educação

Plataforma Carolina Bori
Sistema Nacional de Revalidação e Reconhecimento de Diplomas

Requisitos mínimos: Navegador: Internet Explorer 8.0 (ou superior), Mozilla Firefox 3.5 (ou superior).

origin-RL30-7079-2285 - Todos os direitos reservados.

Já sou cadastrado

- **Entrar com Gov.br:** Para instituições, gestores MEC e requerentes com CPF
- **Entrar Requerente Estrangeiro (s/CPF):** Para requerentes estrangeiros sem CPF brasileiro

Solicitar acesso

- **Solicitar Acesso:** Para novos usuários com CPF que precisam se cadastrar
- **Solicitar Acesso Requerente Estrangeiro (s/CPF):** Para estrangeiros sem CPF



Importante para Instituições: A plataforma enviará e-mails automáticos para reitores ou dirigentes cadastrados no sistema e-MEC convidando-os para acessar o sistema. Apenas reitores previamente cadastrados no e-MEC poderão solicitar acesso institucional.



Login com Gov.br - Usuários Cadastrados

Para usuários que já possuem conta no sistema Gov.br, o processo de acesso é simplificado e seguro. O sistema Gov.br é a plataforma oficial de identificação digital do governo brasileiro, garantindo autenticação confiável para acesso a serviços públicos digitais.

1

Clique em "Entrar com Gov.br"

Na página inicial da Plataforma Carolina Bori, localize e clique no botão "Entrar com Gov.br" na seção "Já sou cadastrado".

2

Informe seu CPF

Digite seu número de CPF no campo indicado e clique em "Avançar". O sistema verificará automaticamente sua conta.

3

Digite sua senha

Insira sua senha do Gov.br e clique em "Entrar". Você será direcionado automaticamente para a Plataforma Carolina Bori.

O Gov.br oferece diferentes níveis de segurança de conta, desde o bronze (básico) até o ouro (máxima segurança). Para determinados serviços na Plataforma Carolina Bori, pode ser necessário um nível mínimo de confiabilidade da conta. Usuários podem aumentar o nível de segurança por meio de validação facial, certificado digital ou internet banking.

gov.br

CORONAVIRUS (COVID-19) ACESSO À INFORMAÇÃO PARTICIPE LEGISLAÇÃO ÓRGÃOS DO GOVERNO

gov.br

Alto Contraste VLibras

Uma conta gov.br garante a identificação de cada cidadão que acessa os serviços digitais do governo.

Crie sua conta gov.br

Acesse sua conta com

Número do CPF

Caso não lembre se possui uma conta, digite o número do seu CPF mesmo assim para verificar.

CPF

Digite seu CPF

Avançar

Bancos Credenciados

Certificado digital

Certificado digital em nuvem

Dúvidas Frequentes



Cadastro para Novos Usuários com CPF

Usuários que não possuem conta Gov.br devem realizar o cadastro antes de acessar a Plataforma Carolina Bori. O processo é gratuito e pode ser feito por diferentes métodos de validação, cada um oferecendo diferentes níveis de segurança e conveniência.



Validação Facial no App

Método mais moderno e conveniente, utilizando o aplicativo Meu Gov.br. Requer Título Eleitoral ou CNH e permite cadastro rápido por meio de reconhecimento facial com tecnologia de biometria avançada.



Bancos Credenciados

Utiliza a validação através do Internet Banking de bancos parceiros como Banco do Brasil, Caixa, Bradesco, Itaú, Santander e outros. Oferece segurança bancária para validação de identidade.



Certificado Digital

Para usuários que possuem certificado digital ICP-Brasil. Oferece o mais alto nível de segurança e confiabilidade, ideal para transações que exigem máxima autenticação.

Após selecionar o método de cadastro, o usuário será direcionado através das etapas específicas de cada opção. O processo inclui validação de dados pessoais, confirmação de informações e criação de senha segura. Todo o procedimento é orientado por instruções claras em cada etapa.

A captura de tela mostra uma janela intitulada "Opções de cadastro". Abaixo do título, há uma instrução: "Selecione uma das opções e siga as orientações para criar sua conta gov.br:". Seguem seis opções listadas verticalmente, cada uma com um ícone: "Validação Facial no App Meu gov.br" (ícone de pessoa), "Bancos Credenciados" (ícone de dinheiro), "Internet Banking" (ícone de computador), "Número do CPF" (ícone de documento), "Certificado digital" (ícone de chave) e "Certificado digital em nuvem" (ícone de nuvem). No rodapé da janela, há um botão ovalizado com o texto "Cancelar".



Processo de Validação Facial

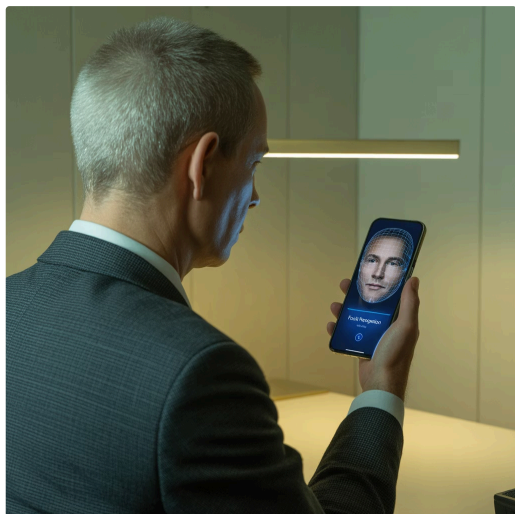

Tecnologia Avançada de Biometria

A validação facial representa a evolução dos serviços digitais governamentais, utilizando tecnologia de reconhecimento biométrico para garantir a identidade do usuário de forma segura e conveniente. Este método elimina a necessidade de deslocamento físico ou documentação adicional.

O processo utiliza algoritmos avançados de inteligência artificial que comparam a imagem capturada em tempo real com as bases de dados oficiais do governo, incluindo informações do Título Eleitoral e da Carteira Nacional de Habilitação.

Download do Aplicativo

Baixe gratuitamente o aplicativo "Meu Gov.br" na Google Play Store ou App Store. O aplicativo é oficial e desenvolvido pela Secretaria de Governo Digital.

Geração do QR Code

Na plataforma web, informe seu CPF e gere o QR Code específico para seu cadastro. Este código contém informações criptografadas únicas.

Leitura e Validação

Use o aplicativo para ler o QR Code e siga as instruções para captura da foto. O sistema realizará a validação biométrica automaticamente.

Conclusão do Cadastro

Após aprovação da validação facial, complete os dados cadastrais e defina uma senha segura para sua conta Gov.br.



Cadastro via Internet Banking

O cadastro através de internet banking oferece uma alternativa segura e confiável, aproveitando a infraestrutura de segurança já estabelecida pelos bancos brasileiros. Este método é ideal para usuários que preferem utilizar canais bancários já conhecidos e confiáveis.

Banco do Brasil

Acesse: Serviços > Previdência Social > Senha Meu INSS - NAI. Gere o código que será utilizado como senha inicial na plataforma Gov.br.

Caixa Econômica Federal

Acesse: FGTS e Serviços ao Cidadão > INSS > Gerar Código de Acesso Serviços INSS. Utilize o código gerado para autenticação.

Bradesco

Acesse: Outros Serviços > Documentos > INSS - Cadastrar Código Inicial de Acesso ao Portal Meu INSS (NAI).

Itaú

Acesse: Previdência > INSS > Cadastrar senha inicial de acesso ao Portal Meu INSS. Siga as instruções para gerar o código.

Santander

Acesse: Outros Produtos > Demais Serviços > NAI - Núcleo de Autenticação Interbancária para gerar as credenciais.

Outros Bancos

Banrisul, Sicoob, Banese, Banestes, Sicredi, Mercantil do Brasil e Agibank também oferecem esta funcionalidade em seus respectivos portais.



Importante: Alguns bancos podem solicitar até 48 horas para liberação do código. Verifique as instruções específicas do seu banco e observe os prazos informados no portal bancário.



Cadastro com Certificado Digital

O certificado digital ICP-Brasil representa o mais alto nível de segurança disponível para autenticação digital no país. Funciona como uma identidade virtual que permite identificação inequívoca do usuário em transações eletrônicas, sendo reconhecido legalmente como meio de autenticação.

Certificado Digital Físico

Armazenado em dispositivos físicos como smartcards, tokens USB ou cartões. Oferece máxima segurança pois requer posse física do dispositivo para autenticação. Ideal para usuários que realizam frequentemente transações digitais que exigem alto nível de segurança.

O processo de cadastro requer a inserção do dispositivo no computador e a instalação dos drivers apropriados. O sistema lerá automaticamente as informações do certificado e criará a conta Gov.br com nível de segurança ouro.

Certificado Digital em Nuvem

Modalidade mais moderna que armazena o certificado em servidores seguros na internet, permitindo acesso de qualquer dispositivo. Oferece conveniência sem comprometer a segurança, sendo ideal para usuários móveis.

Provedores disponíveis incluem NeoID, SafeID, BirdID, RemoteID e Vidaas. Cada provedor oferece diferentes planos e funcionalidades, mas todos atendem aos padrões de segurança da ICP-Brasil.

Seleção do Tipo

Escolha entre certificado físico ou em nuvem conforme sua preferência e disponibilidade.

Criação da Conta

Sua conta Gov.br será criada automaticamente com nível de segurança ouro, permitindo acesso a todos os serviços.

1

2

3

Leitura/Autenticação

O sistema realizará a leitura do certificado e validará as informações junto à Autoridade Certificadora.



Cadastrar Acesso.gov

O cadastro de acesso ao sistema Gov.br é a etapa inicial para que cidadãos brasileiros e estrangeiros possam interagir com diversos serviços públicos digitais. Este processo visa garantir a segurança e a autenticidade das informações do usuário, permitindo o acesso a funcionalidades que exigem diferentes níveis de confiabilidade.

A plataforma Gov.br unifica o acesso a mais de 4.900 serviços públicos digitais, eliminando a necessidade de múltiplos cadastros e senhas. O nível de segurança do seu cadastro (bronze, prata ou ouro) determinará quais serviços você pode acessar.



Nível Bronze

Acesso básico, obtido com validação via CPF. Permite acesso a serviços digitais de menor complexidade.



Nível Prata

Acesso intermediário, obtido com validação facial, internet banking ou dados de bancos credenciados. Permite acesso a serviços de média complexidade.



Nível Ouro

Acesso máximo, obtido com validação facial utilizando biometria da Justiça Eleitoral ou por certificado digital ICP-Brasil. Permite acesso a todos os serviços.

É fundamental escolher o método de cadastro que melhor se adapta às suas necessidades e ao nível de segurança exigido pelos serviços que você pretende utilizar.



FAQ Acesso.gov - Como criar



acesso.gov.br



Dúvidas Frequentes da Conta gov.br — Dúvidas Frequentes da Conta gov.br 1.0.0 doc...

A conta gov.br é uma maneira segura para ter acesso a milhares de serviços públicos digitais integrados à plataforma gov.br, utilizando computador, notebook, tablet ou smartphone.



Cadastro de Requerente Estrangeiro sem CPF

A Plataforma Carolina Bori reconhece que muitos requerentes estrangeiros não possuem CPF brasileiro, mas têm necessidade legítima de solicitar revalidação ou reconhecimento de diplomas. Por isso, foi desenvolvido um processo específico que utiliza documentos de identificação estrangeiros reconhecidos.

1**Documentos Brasileiros**

- **DPRNM:** Declaração Provisória de Registro Nacional Migratório com respectiva validade
- **RNM/RNE:** Registro Nacional Migratório ou Registro Nacional de Estrangeiros com validade atualizada

2**Documentos Internacionais**

- **Passaporte:** Documento internacional com país expedidor e validade
- **Outros Documentos:** Carteira de identidade ou documentos oficiais do país de origem

3**Dados Pessoais**

- Nome completo conforme documentação
- Data de nascimento, sexo e nacionalidade
- Informações de contato atualizadas

4**Endereço e Segurança**

- Endereço completo no Brasil
- Criação de senha segura
- Declaração de veracidade das informações

O formulário de cadastro é abrangente e permite que o sistema mantenha registro adequado de todos os requerentes, garantindo rastreabilidade e segurança dos processos. Todos os campos marcados com asterisco (*) são obrigatórios e devem ser preenchidos com informações precisas e atualizadas.



Alteração de Dados Cadastrais para Estrangeiros

O sistema oferece funcionalidade específica para que requerentes estrangeiros possam atualizar suas informações cadastrais quando necessário. Esta funcionalidade é especialmente importante considerando que estrangeiros frequentemente têm alterações em status migratório, endereços e documentação.

Como Acessar a Edição

Para alterar dados cadastrais, acesse diretamente o link:
plataformacarolinabori.mec.gov.br/usuario/editar-acesso-estrangeiro/

Este link específico permite que usuários estrangeiros façam login utilizando suas credenciais atuais e procedam com as alterações necessárias em seus dados cadastrais.

Informações Editáveis

- Número e validade do RNE
- Dados pessoais (nome, nascimento, sexo)
- Informações de contato (email, telefones)
- Endereço completo no Brasil
- País de nascimento e cidadania



Importante: Mantenha sempre seus dados atualizados na plataforma. Informações desatualizadas podem causar atrasos no processamento de solicitações ou impedir comunicações importantes sobre seu processo.

O sistema de edição mantém histórico de alterações para fins de auditoria e segurança. Todas as modificações são registradas com data e hora, garantindo transparência e rastreabilidade das informações cadastrais.

Plataforma Carolina Bori

Sistema Nacional de Revalidação e Reconhecimento de Diplomas

Editar Requerente Estrangeiro

* N° RNE: []

* Nome: []

* Sexo: []

* E-mail: []

* Telefone Celular: []

* CEP: []

* Número: []

* UF: []

Complemento: []

* País de Nascimento: []

Validade do RNE: []

* Data de Nascimento: []

* Confirme o seu E-mail: []

Telefone Residencial: []

* Endereço: []

* Bairro: []

* Município: []

* País de Cidadania: []

Cancelar Limpar Salvar



Recuperação de Senha e Acesso

O sistema Gov.br oferece múltiplas opções para recuperação de acesso, garantindo que usuários não fiquem impossibilitados de utilizar os serviços por esquecimento de credenciais. Cada método oferece diferentes níveis de conveniência e segurança.

1 Reconhecimento Facial (Recomendado)

Método mais moderno e seguro utilizando o aplicativo Meu Gov.br. Disponível apenas para smartphones, oferece recuperação imediata através de biometria facial. Requer que o usuário tenha previamente cadastrado dados biométricos no sistema.

2 Banco Credenciado

Utiliza a infraestrutura bancária para validação de identidade. Usuários acessam o internet banking de bancos parceiros e geram novo código de acesso. Ideal para quem não possui smartphone ou prefere canais bancários.

3 Código por E-mail

Sistema envia código de verificação para o endereço eletrônico cadastrado. Método tradicional que requer acesso ao e-mail original utilizado no cadastro. Código tem validade limitada por segurança.

4 Código por SMS

Código de verificação enviado via mensagem de texto para o celular cadastrado. Funciona mesmo com telefones básicos, sendo uma opção universal para recuperação de acesso.



Para dúvidas específicas sobre o sistema Gov.br, consulte o FAQ oficial em: faq-login-unico.servicos.gov.br

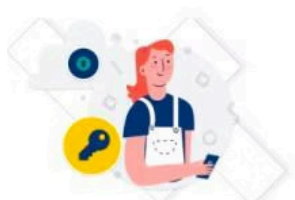

Digite sua senha para acessar o login único do governo federal.



Digite sua senha

CPF

Senha

Digite sua senha atual

[Esqueci minha senha](#)

Cancelar Entrar

[Ficou com dúvidas?](#)



Preenchimento de Dados Adicionais

A funcionalidade de dados adicionais permite que usuários cadastrem informações complementares, especialmente endereços no exterior. Esta opção é particularmente útil para requerentes que mantêm residência ou vínculos em outros países durante o processo de revalidação.

01

Acesso ao Perfil

Clique no ícone de perfil localizado na área superior da plataforma para acessar as opções de configuração de usuário.

02

Seleção de Dados Adicionais

O sistema perguntará se deseja adicionar ou editar dados fora do Brasil. Selecione "Sim" para prosseguir com o cadastro de endereço estrangeiro.

03

Preenchimento do Formulário

Complete as informações de contato internacional, incluindo telefones, código postal, endereço completo, país de nascimento e cidadania.

04

Salvamento das Informações

Clique em "Salvar" para confirmar as alterações. As informações ficarão disponíveis para edição futura através do menu "Dados Adicionais".

O sistema oferece suporte multilíngue, incluindo versão em inglês acessível através do ícone de idioma no canto superior direito. Esta funcionalidade facilita o uso por requerentes estrangeiros que podem ter dificuldades com o português brasileiro.

Informações Coletadas

- Telefones celular e residencial no exterior
- Código postal internacional
- Endereço completo no país de origem
- Confirmação de país de nascimento e cidadania

Vantagens dos Dados Adicionais

- Facilita comunicação internacional quando necessário
- Permite contato em caso de urgências
- Auxilia na verificação de informações documentais
- Melhora a precisão dos registros do sistema



Central de Atendimento - Fale Conosco

A funcionalidade "Fale Conosco" representa um canal direto de comunicação com a equipe técnica e gestora da Plataforma Carolina Bori. Este serviço foi desenvolvido para atender dúvidas, reclamações, sugestões e solicitações de suporte técnico de forma organizada e eficiente.

Dúvidas

Esclarecimentos sobre procedimentos, documentação necessária, prazos de análise e funcionamento da plataforma.

Reclamações

Relatos sobre problemas no atendimento, atrasos injustificados ou outras questões que prejudiquem o serviço.



Problemas Técnicos

Relato de erros, dificuldades de navegação, problemas de upload de documentos ou falhas no sistema.

Sugestões

Propostas de melhorias, novas funcionalidades ou ajustes que possam aprimorar a experiência do usuário.

Como Utilizar o Fale Conosco

1. Clique no ícone "Fale Conosco" no canto superior direito
2. Preencha nome e e-mail de contato
3. Selecione o tipo de solicitação no menu suspenso
4. Escolha o assunto específico relacionado
5. Descreva detalhadamente sua questão no campo comentário
6. Clique em "Enviar" para submeter sua solicitação

Perguntas Frequentes

Antes de abrir um chamado, consulte a seção "Perguntas Frequentes" disponível no próprio formulário. Esta área contém respostas para as questões mais comuns, podendo resolver sua dúvida de forma imediata.

O sistema de FAQ é constantemente atualizado com base nas solicitações recebidas, garantindo que as informações mais relevantes estejam sempre disponíveis para consulta rápida.

✓ **Tempo de Resposta:** A equipe da Plataforma Carolina Bori se compromete a responder todas as solicitações em até 48 horas úteis. Casos urgentes ou críticos recebem prioridade no atendimento.



Logout Seguro do Sistema

A segurança digital é fundamental ao utilizar serviços governamentais online. O logout adequado protege suas informações pessoais e impede acesso não autorizado à sua conta, especialmente quando utilizando computadores compartilhados ou redes públicas.

Localização do Botão Logout

O botão de logout (X) está sempre visível no canto superior direito da tela, em todas as páginas da plataforma. Esta localização padronizada facilita o acesso rápido à funcionalidade de saída segura.

Processo Automático

Ao clicar no botão X, o sistema executa automaticamente o logout completo, encerrando todas as sessões ativas e limpando dados temporários do navegador relacionados à sua sessão.

Redirecionamento

Após o logout, você será automaticamente redirecionado para a página inicial do Gov.br, confirmando que a sessão foi encerrada com sucesso e suas informações estão protegidas.

Sessão Única

O sistema Gov.br utiliza sessão única (Single Sign-On), portanto o logout da Plataforma Carolina Bori também encerra sua sessão em todos os outros serviços governamentais acessados.

⊗ **Importante:** Sempre execute o logout antes de fechar o navegador ou sair do computador. Simplesmente fechar a janela não garante que sua sessão seja encerrada adequadamente, podendo representar risco de segurança.

Em casos de esquecimento do logout, o sistema possui mecanismos automáticos de timeout que encerram sessões inativas após períodos determinados. No entanto, é sempre recomendável fazer o logout manual como boa prática de segurança digital.



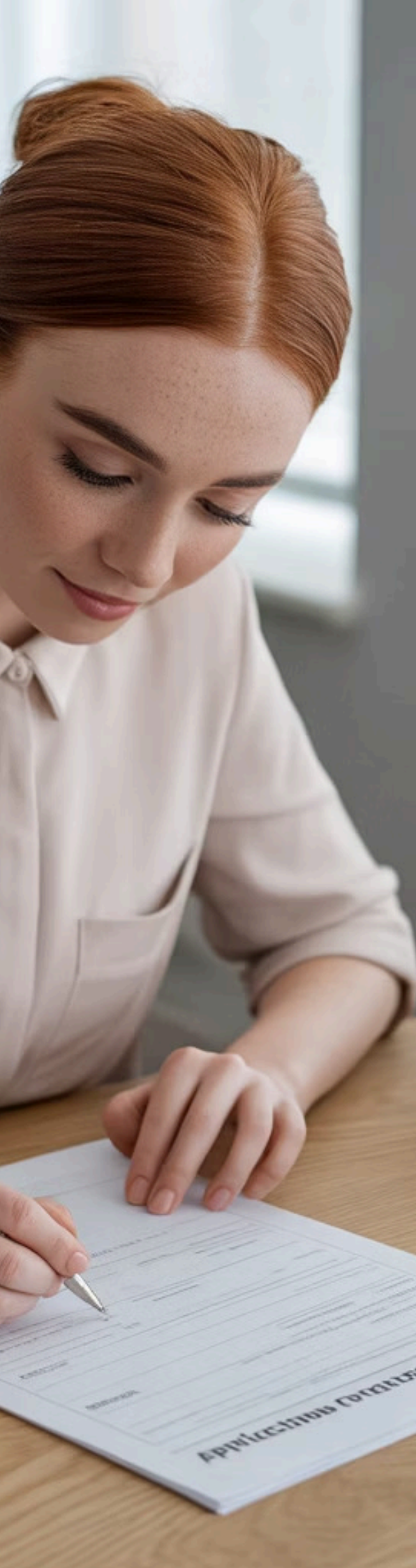

Parte 2

Requerimento de Reconhecimento ou Revalidação



Visão Geral das Funcionalidades

A Plataforma Carolina Bori oferece um conjunto abrangente de ferramentas projetadas para simplificar e agilizar todo o processo de revalidação e reconhecimento de diplomas. Cada funcionalidade foi desenvolvida pensando na experiência do usuário e na eficiência administrativa.



Solicitação de Revalidação/Reconhecimento

Sistema completo para submissão de pedidos, incluindo formulários inteligentes que se adaptam ao tipo de diploma e instituição escolhida.



Consulta e Edição de Processos

Acompanhamento em tempo real do status das solicitações, com possibilidade de edição e envio de documentação complementar.



Tramitação Simplificada

Processamento acelerado para diplomas de cursos específicos, incluindo programas ARCU-SUL, bolsistas governamentais e acordos de dupla titulação.



Gestão de Dados Pessoais

Ferramentas para atualização de informações cadastrais, endereços internacionais e documentação de identificação.



Suporte Integrado

Sistema de comunicação direta com a equipe de gestão da plataforma para esclarecimento de dúvidas e resolução de problemas.



Segurança e Privacidade

Recursos avançados de proteção de dados e logout seguro para garantir a confidencialidade das informações pessoais.



Processo de Revalidação - Graduação

A revalidação de diplomas de graduação estrangeiros é um processo criterioso que envolve múltiplas etapas de verificação e análise. Compreender cada fase é fundamental para garantir o sucesso da sua solicitação.

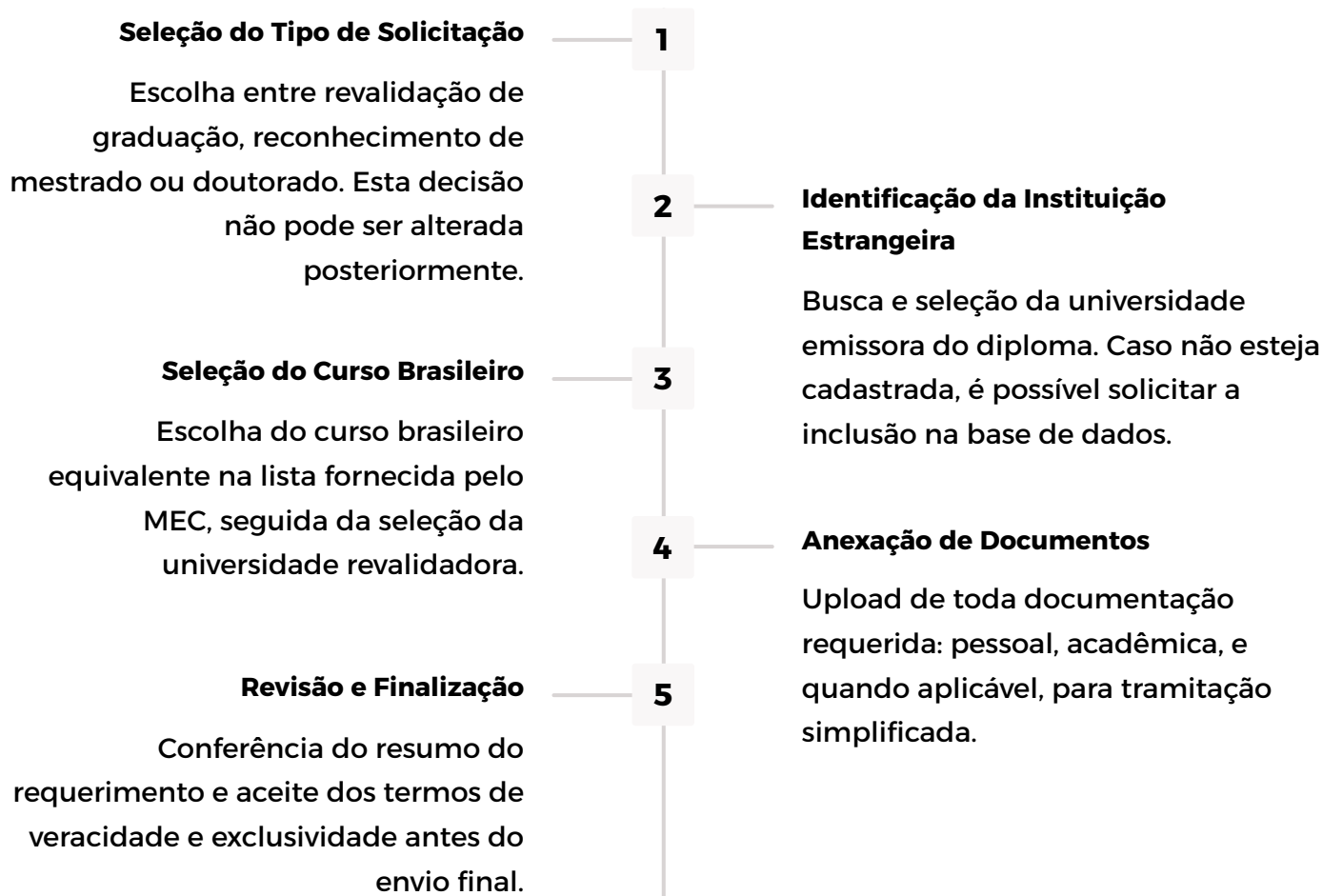

⚠ Atenção: Instituições marcadas em vermelho estão com cadastro pendente na CAPES. Verifique cuidadosamente se os dados conferem com sua instituição antes de prosseguir.



Documentação para Revalidação

Documentação Pessoal

- Documento de identificação oficial com foto
- Comprovante de situação de refugiado (se aplicável)
- Outros documentos conforme normas específicas da instituição

Documentação Acadêmica

- Cópia do diploma devidamente registrada e autenticada
- Histórico escolar completo e autenticado
- Projeto pedagógico ou organização curricular
- Nominata e titulação do corpo docente



Tamanho dos Arquivos

Limite máximo de 8MB por arquivo. Para arquivos maiores, divida em partes menores, mas evite fragmentação excessiva.

Formatos Aceitos

A plataforma aceita exclusivamente arquivos nos formatos PDF e JPG para garantir compatibilidade e qualidade.

Nomenclatura Clara

Utilize nomes descritivos e de fácil identificação para facilitar a análise pelos avaliadores.

Qualidade da Imagem

Certifique-se de que todos os documentos estão nítidos e legíveis para evitar recusa por problemas técnicos.

A documentação adicional pode ser necessária conforme as normas específicas da instituição revalidadora escolhida. É fundamental consultar essas normas antes de iniciar o processo para garantir que todos os documentos requeridos sejam incluídos na submissão inicial.



Processo de Reconhecimento - Pós-Graduação

O reconhecimento de diplomas de pós-graduação *stricto sensu* (mestrado e doutorado) segue protocolos específicos estabelecidos pela CAPES. O processo considera não apenas a equivalência curricular, mas também a qualidade acadêmica e científica do programa cursado.



Seleção por Área de Conhecimento

Diferentemente da graduação, a busca é feita por áreas e subáreas de conhecimento da CAPES, não por programas específicos.



Escolha da Instituição Reconhedora

Seleção de universidade com programas de pós-graduação na mesma área ou em nível equivalente ou superior.



Documentação Específica

Além dos documentos básicos, é necessário anexar exemplar da tese/dissertação e documentos de defesa.



Análise Substantiva

Avaliação detalhada do conteúdo acadêmico, metodologia de pesquisa e contribuição científica do trabalho.

Importante: Não é necessário encontrar um programa exatamente igual ao cursado. As universidades brasileiras oferecem vagas em nível de área ou subárea que podem abranger diversos programas específicos.

A Portaria Normativa nº 22/2016 do MEC estabelece que diplomas de mestrado e doutorado só podem ser reconhecidos por universidades que possuam cursos de pós-graduação reconhecidos e avaliados na mesma área de conhecimento e em nível equivalente ou superior.



Documentação Específica para Pós-Graduação

O reconhecimento de diplomas de pós-graduação exige documentação mais especializada que comprove não apenas a conclusão do curso, mas também a qualidade e rigor acadêmico do programa cursado.



Diploma e Histórico

Cópias devidamente registradas e autenticadas do diploma e histórico escolar detalhado com disciplinas, períodos e carga horária



Tese ou Dissertação

Exemplar completo do trabalho final com registro de aprovação da banca examinadora e possível link para repositório digital



Documentos de Defesa

Ata oficial, nomes dos membros da banca e orientador com currículos resumidos, conceitos atribuídos ao trabalho



Atividades de Pesquisa

Descrição detalhada das atividades de pesquisa desenvolvidas durante o curso, incluindo metodologias e resultados



Avaliações Externas

Resultados de avaliações do programa por instituições públicas ou acreditadas no país de origem, quando disponíveis

Para programas que não preveem defesa pública da tese, é necessário anexar documento emitido pela instituição de origem descrevendo os procedimentos de avaliação de qualidade utilizados. Links para repositórios digitais podem ser fornecidos como alternativa para arquivos muito grandes.



Repositórios Digitais: Para teses e dissertações extensas, você pode fornecer o link do repositório institucional onde o trabalho está armazenado, facilitando o acesso pelos avaliadores.



Como Cadastrar?

Ao iniciar o processo de revalidação ou reconhecimento, você será direcionado à tela de seleção, onde deverá escolher o tipo de solicitação desejada.

Plataforma Carolina Bori

Sistema Nacional de Revalidação e Reconhecimento de Diplomas

FULANO DE TAL

Processos

Meus Processos

Solicitar Revalidação / Reconhecimento

Solicitar Pedido

Tipos de solicitações

Revalidação de diplomas de graduação estrangeiros

☒ Revalidação de diplomas de graduação estrangeiros

Reconhecimento de diplomas de pós-graduação stricto sensu - Mestrado

☐ Reconhecimento de diplomas de pós-graduação stricto sensu - Mestrado

Reconhecimento de diplomas de pós-graduação stricto sensu - Doutorado

☐ Reconhecimento de diplomas de pós-graduação stricto sensu - Doutorado

Prosseguir

Ministério da Educação

Plataforma Carolina Bori

Sistema Nacional de Revalidação e Reconhecimento de Diplomas

Requisitos mínimos: Navegador: Internet Explorer 8.0 (ou superior), Mozilla Firefox 3.5 (ou superior).

2.3.34-932 - Todos os direitos reservados.

Selecione uma das opções disponíveis e clique em "Prosseguir" para avançar:

Tipo solicitação

A opção escolhida não poderá ser alterada posteriormente. Deseja continuar?

Não Sim



Importante: A escolha do tipo de solicitação (revalidação de graduação, reconhecimento de mestrado ou doutorado) é definitiva e não poderá ser alterada após a confirmação. Certifique-se de que sua seleção está correta antes de prosseguir.



Como Cadastrar?

Identificar Curso Estrangeiro

Os dados de identificação do requerente serão apresentados.

Deverão ser informados os dados do curso estrangeiro. Selecione a opção para buscar pelo nome da instituição estrangeira emissora do diploma.

Plataforma Carolina Bori

Sistema Nacional de Revalidação e Reconhecimento de Diplomas

Lucas de Azevedo Levino

Solicitar Revalidação ou Reconhecimento

Identificar Curso Estrangeiro

Identificação do(a) Requerente

Nome do Solicitante:

E-mail:

Endereço:

Localidade:

CEP:

UF:

Data de Nascimento:

Nacionalidade:

Naturalidade:

BRASÍLIA

Sexo:

Masculino

Telefone Celular:

Telefone Residencial:

Código Postal:

Endereço:

País de Nascimento:

Argentina

País de Cidadania:

Áustria

Identificação do Curso Estrangeiro

*Instituição Estrangeira:

Sigla Instituição Estrangeira:

País:

Região:

Cidade:

Logradouro:

*Título Obtido:

Inserir o título na língua original exatamente como está no diploma do requerente, para aqueles diplomas em Português, Francês, Inglês ou Espanhol. Para as outras línguas o requerente deve inserir exatamente como está na tradução juramentada do diploma.

*Data de Conclusão:

Selecione

semestre / ano

Cancelar Salvar Salvar e Prosseguir

Em Instituição Estrangeira procure:

Consultar Instituição Estrangeira

Nome da Instituição:

LOGOS UNIVERSITY INTERNATIONAL

País:

França

Região:

Selecione

Cidade:

Selecione

Limpar Consultar



Como Cadastrar?

Escolha a segunda opção:

	Nome	Sigla	País	Região	Cidade	Endereço
<input type="radio"/>	LOGOS UNIVERSITY INTERNATIONAL	LUI	França	Region Ile-de-France	Paris	40 Rue Alexandre Dumas 75011
<input type="radio"/>	LOGOS UNIVERSITY INTERNATIONAL					
<input type="radio"/>	LOGOS UNIVERSITY INTERNATIONAL					
<input checked="" type="radio"/>	LOGOS UNIVERSITY INTERNATIONAL - UNILOGOS	UNILOGOS	França	Region Ile-de-France	Paris	40 rue Alexandre Dumas 75011
<input type="radio"/>	LOGOS UNIVERSITY INTERNATIONAL - UNILOGOS					
<input type="radio"/>	LOGOS UNIVERSITY INTERNATIONAL - UNILOGOS					

Dados do Curso

Selecione o curso brasileiro correspondente clicando em "Pesquisar":

Plataforma Carolina Bori

Sistema Nacional de Revalidação e Reconhecimento de Diplomas

ELIANE LOPES ALCANTARA GOMES

Processos

Dados do Curso Solicitado

* Curso Brasileiro Solicitado para Revalidação:

Pesquisar

Voltar

Cancelar

Salvar

Salvar e Prosseguir

Ministério da Educação

Plataforma Carolina Bori
Sistema Nacional de Revalidação e Reconhecimento de Diplomas

Requisitos mínimos: Navegador: Internet Explorer 8.0 (ou superior), Mozilla Firefox 3.5 (ou superior).

2.3.34-532 - Todos os direitos reservados.



Importante

Não é necessário encontrar um programa **exatamente igual**. As universidades oferecem vagas na mesma área ou subárea. Diplomas de mestrado e doutorado expedidos no exterior só podem ser reconhecidos por universidades com cursos na mesma área e nível equivalente ou superior.

Verifique a disponibilidade de vagas na sua área/subárea.



Como Cadastrar?

A lista de Áreas de Conhecimento, Subáreas e Programas é fornecida pela CAPES.

Você também pode digitar o nome e selecionar “Pesquisar”.

Em ambos os casos anteriores, uma lista de cursos de pós-graduação aparecerá:

Dados do Curso Solicitado

☒ Selecionar curso na árvore de conhecimento
 ☐ Pesquisar pelo nome do curso

* Curso Brasileiro Solicitado para Reconhecimento:

UNIVERSIDADE FEDERAL DE SERGIPE

Busca

Acadêmico	Capacidade de Atendimento	Processos em Andamento	Vagas Disponíveis	Em Fila
<input checked="" type="radio"/> CIÊNCIAS SOCIAIS APLICADAS - ECONOMIA	1	0	1	-
Profissional	Capacidade de Atendimento	Processos em Andamento	Vagas Disponíveis	Em Fila

Nenhum programa encontrado

Número de registros

UNIVERSIDADE FEDERAL DE ALAGOAS

UNIVERSIDADE FEDERAL DE UBERLÂNDIA

UNIVERSIDADE FEDERAL DA BAHIA

UNIVERSIDADE FEDERAL DE MINAS GERAIS

UNIVERSIDADE FEDERAL DE PELOTAS

Escolha o que mais se adequa ao perfil do curso finalizado por você.



Como Cadastrar?

Documentação Pessoal

Anexe o documento pessoal:

Documentação Pessoal

* Documento de Identificação Pessoal

Buscar

Anexe cópia nítida de um documento de identidade oficial com foto.

 1 - Documento de Identificacao Pessoal - RG.pdf

Outros Documentos de Identificação

Buscar

Verifique as normas da instituição selecionada para anexar todos os documentos de identificação exigidos.

Marque aqui caso seja Refugiado

☐

Opção refugiado bloqueada pois o requerente tem nacionalidade brasileira.

Marque aqui caso seja Migrante indocumentado

☐

Como Cadastrar?

Documentação Acadêmica

⊗ **Dica importante:** Não esqueça de anexar os documentos frente e verso, caso haja informações em ambos os lados.

The screenshot shows the 'Plataforma Carolina Bori' interface for the 'Sistema Nacional de Revalidação e Reconhecimento de Diplomas'. The user is logged in as 'Processos'. The main menu includes 'Documentação Pessoal', 'Documentação Acadêmica', 'Documentação Simplificada', and 'Documentação Adicional'. The 'Documentação Acadêmica' section is active, showing a list of documents to be uploaded:

- * Cópia do Diploma:** Includes a text area for the diploma copy and a 'Repositório' field with a 'http://' placeholder. A 'Buscar' button is present.
- * Exemplar da Tese:** Includes a text area for the thesis copy and a 'Repositório' field with a 'http://' placeholder. A 'Buscar' button is present.
- * Documentos de Defesa:** Includes a text area for defense documents and a 'Repositório' field with a 'http://' placeholder. A 'Buscar' button is present.
- * Cópia do Histórico Escolar:** Includes a text area for the school history and a 'Repositório' field with a 'http://' placeholder. A 'Buscar' button is present.
- Descrição das Atividades de Pesquisa:** Includes a text area for research activities and a 'Repositório' field with a 'http://' placeholder.
- Informações Institucionais:** Includes a text area for institutional information and a 'Repositório' field with a 'http://' placeholder. A 'Buscar' button is present.
- Outros:** Includes a text area for other documents and a 'Repositório' field with a 'http://' placeholder. A 'Buscar' button is present.

At the bottom of the form, there are buttons for 'Voltar', 'Cancelar', 'Salvar', and 'Salvar e Prosseguir'. The footer includes the 'Ministério da Educação' logo and the 'Plataforma Carolina Bori' name.

Indique o link de um repositório para arquivos muito grandes. Isso ajudará na avaliação.

Forneça informações institucionais, se tiver. Isso pode facilitar a análise da sua instituição estrangeira.



Como Cadastrar?

Documentação Adicional

Utilize esse campo para anexar documentos adicionais que possam complementar o seu processo de revalidação ou reconhecimento de diploma.

Lembre-se de organizar e nomear seus arquivos de forma clara e objetiva. Isso facilitará a análise do seu processo pela equipe da universidade.

Caso tenha alguma dúvida sobre quais documentos anexar, não hesite em entrar em contato com o nosso time de atendimento. Estamos aqui para ajudá-lo a garantir que seu processo seja analisado da melhor forma possível.

The screenshot shows the 'Plataforma Carolina Bori' interface for the 'Sistema Nacional de Revalidação e Reconhecimento de Diplomas'. The top navigation bar includes links for 'Participe', 'Acesso à informação', 'Legislação', and 'Canais'. A sidebar on the left lists 'Processos'. The main content area features a breadcrumb trail: 'Documentação Pessoal / Documentação Acadêmica / Documentação Simplificada / Documentação Adicional'. The 'Documentação Adicional' section contains a text input field labeled 'Documentação adicional', a 'Buscar' button, and a note: 'Verifique as normas da instituição selecionada para anexar todos os documentos exigidos.' Below this, there are buttons for 'Voltar', 'Cancelar', 'Salvar', and 'Salvar e Prosseguir'. The footer displays the 'Ministério da Educação' logo and the platform name 'Plataforma Carolina Bori'. A green banner at the bottom provides minimum system requirements: 'Requisitos mínimos: Navegador: Internet Explorer 8.0 (ou superior), Mozilla Firefox 3.5 (ou superior).' and the version '2.4.2_alpha38-812 - Todos os direitos reservados.'



Como Cadastrar?

Resumo do Requerimento

Antes de finalizar e enviar sua solicitação, revise cuidadosamente todas as informações preenchidas nas etapas anteriores. Esta tela apresenta um resumo completo do seu requerimento, incluindo dados pessoais, detalhes do curso estrangeiro, documentação anexada e o tipo de solicitação escolhida (revalidação de graduação ou reconhecimento de pós-graduação).

É fundamental que você leia com atenção e aceite os **Termos de Veracidade e Exclusividade**, que são obrigatórios para prosseguir. Ao aceitar, você declara que todas as informações e documentos fornecidos são autênticos e verdadeiros.

Após clicar em "Finalizar Solicitação", imprima o resumo do requerimento.

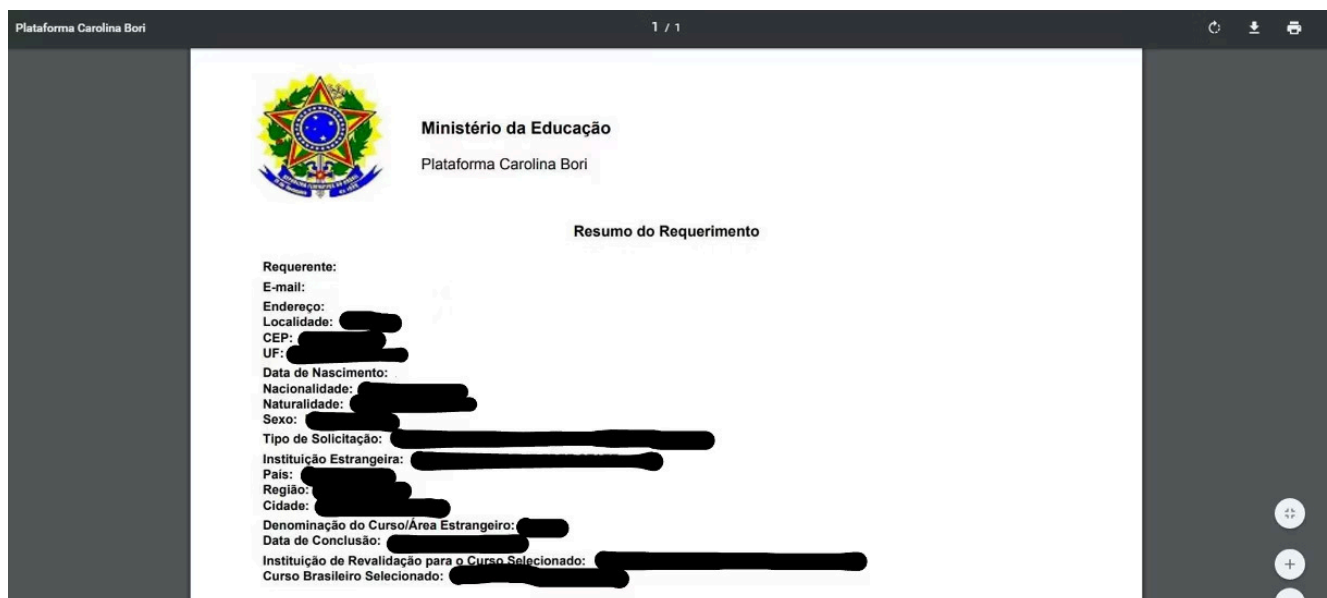

Plataforma Carolina Bori 1 / 1

 Ministério da Educação
Plataforma Carolina Bori

Resumo do Requerimento

Requerente:
E-mail:
Endereço:
Localidade:
CEP:
UF:
Data de Nascimento:
Nacionalidade:
Naturalidade:
Sexo:
Tipo de Solicitação:
Instituição Estrangeira:
País:
Região:
Cidade:
Denominação do Curso/Área Estrangeira:
Data de Conclusão:
Instituição de Revalidação para o Curso Selecionado:
Curso Brasileiro Selecionado:



Tramitação Simplificada

CrITÉRIOS de Elegibilidade

A tramitação simplificada acelera significativamente o processo de análise para diplomas que atendem a critérios específicos estabelecidos pelo MEC e CNE. Esta modalidade representa um reconhecimento da qualidade e confiabilidade de determinados programas e instituições.

Os beneficiários desta modalidade incluem diplomas de cursos acreditados pelo Sistema ARCU-SUL, programas que receberam bolsistas brasileiros nos últimos seis anos, e cursos com histórico de deferimento pleno na plataforma.



Cursos ARCU-SUL

Programas acreditados no Sistema de Acreditação Regional de Cursos Universitários do Mercosul

Módulo Internacional PROUNI

Diplomas obtidos através do Módulo Internacional do Programa Universidade para Todos



Bolsistas Governamentais

Diplomas obtidos com bolsas integrais de agências governamentais brasileiras nos últimos seis anos

Dupla Titulação

Programas com acordos de dupla titulação com instituições brasileiras avaliadas pela CAPES

Lista Específica MEC

Cursos incluídos em lista específica produzida pelo MEC baseada em histórico de aprovações

Para solicitar a tramitação simplificada, é necessário anexar a documentação comprobatória específica do critério aplicável, como certificados de acreditação, comprovantes de bolsa ou documentos de acordo de dupla titulação.



Acompanhamento de Solicitações e Processos

Após a conclusão e envio do seu requerimento, a instituição de ensino superior reconhecedora iniciará a **análise preliminar da documentação**. Este processo pode levar até **30 dias corridos** a partir da data de finalização da sua solicitação.

É importante que você se mantenha atento, pois toda a comunicação oficial entre a universidade e você será realizada **exclusivamente** através da Plataforma Carolina Bori. Você receberá notificações por e-mail da Plataforma alertando sobre:

- Documentos recusados, com a justificativa para a recusa.
- Solicitações de documentação complementar para análise.
- Atualizações de status do seu processo.

Para verificar o status detalhado da sua solicitação a qualquer momento, acesse a seção de "Acompanhamento de Solicitações e Processos" na plataforma, onde você encontrará todas as informações e o histórico da tramitação.

Uma solicitação se tornará um processo, somente após a universidade brasileira analisar a documentação do requerente, de maneira preliminar, e após ocorrer o pagamento das taxas.

Acompanhamento de Solicitações e Processos

O sistema de acompanhamento da Plataforma Carolina Bori oferece transparência total sobre o status das suas solicitações. Através de uma interface intuitiva, você pode monitorar cada etapa do processo, desde a submissão inicial até a decisão final.

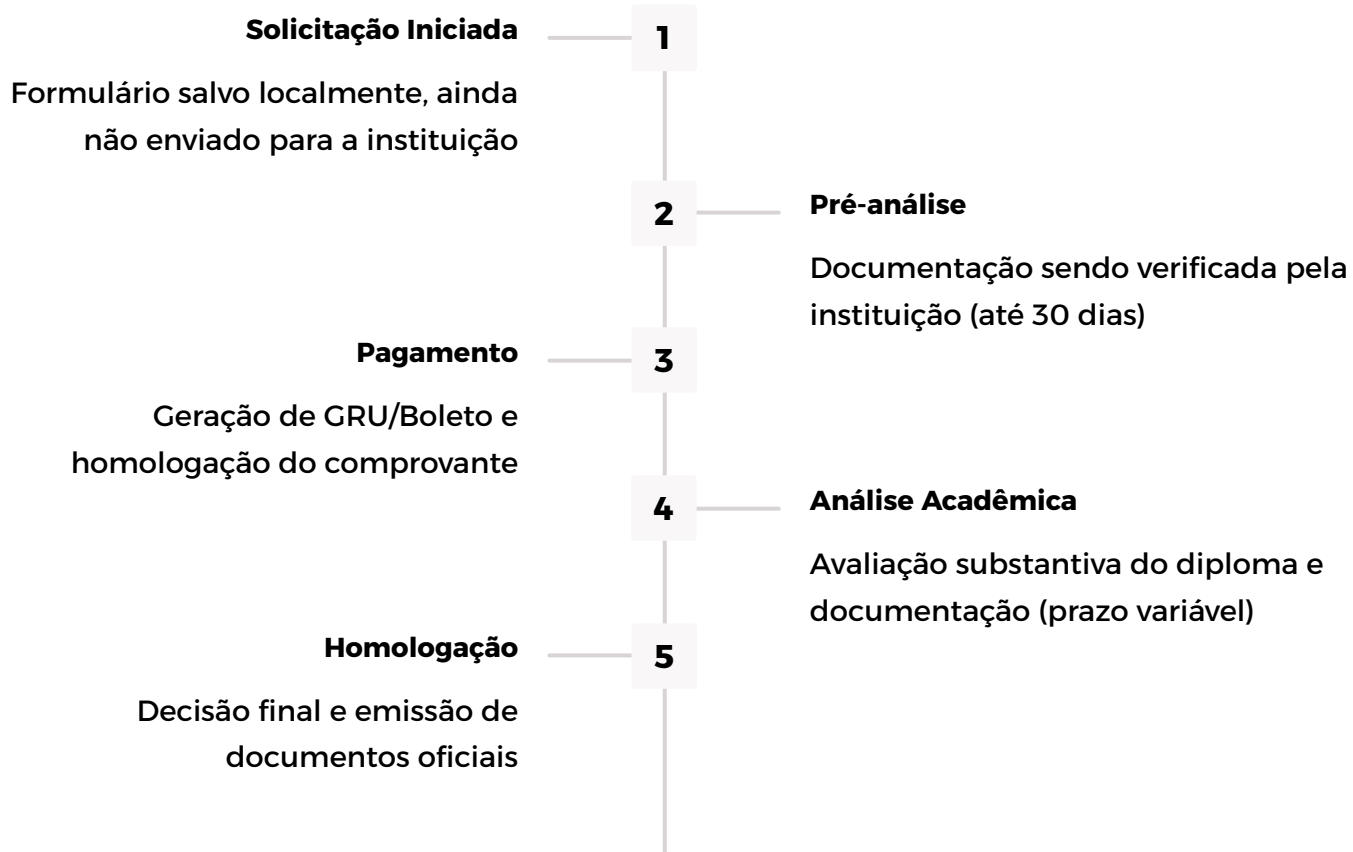

Durante o processo, você receberá notificações por e-mail sempre que houver movimentações ou necessidade de ação. É possível enviar informações complementares, suspender temporariamente o processo ou solicitar recursos quando necessário.

✔ **Comunicação Exclusiva:** Toda comunicação entre universidade e requerente ocorre exclusivamente através da Plataforma Carolina Bori, garantindo registro completo das interações.



Gestão Financeira - Pagamentos e Taxas

Processo de Pagamento

Após a validação preliminar da documentação, a instituição revalidadora gerará uma Guia de Recolhimento da União (GRU) ou boleto bancário com os valores das taxas aplicáveis. O sistema oferece total transparência nos custos envolvidos.

- Geração automática de GRU/Boleto pela instituição
- Notificação por e-mail quando disponível
- Upload seguro do comprovante de pagamento
- Homologação digital pela universidade

01	02	03
Recebimento da GRU/Boleto	Realização do Pagamento	Upload do Comprovante
A instituição envia o documento de cobrança através da plataforma	Efetuação do pagamento através dos canais bancários tradicionais	Anexação do comprovante de pagamento na plataforma
04	05	
Homologação	Geração do Processo	
Verificação e aprovação do pagamento pela universidade	Conversão da solicitação em processo oficial com número único	

Caso haja problemas com a GRU/Boleto original, é possível solicitar a geração de uma nova através da própria plataforma. O sistema mantém histórico completo de todas as transações financeiras.



Informações Complementares e Recursos

Durante a análise acadêmica, a instituição pode solicitar informações ou documentação complementar para completar a avaliação. O sistema permite o envio organizado destes materiais adicionais, mantendo a integridade processual.



Solicitação da Instituição

Universidade identifica necessidade de informações adicionais durante análise



Notificação ao Requerente

Sistema envia alerta automático por e-mail sobre a solicitação



Envio de Documentos

Upload dos materiais solicitados através da interface dedicada



Continuidade da Análise

Retomada do processo de avaliação com a documentação completa

O requerente tem prazo de 60 dias para fornecer as informações complementares solicitadas. Caso este prazo não seja suficiente, é possível suspender o processo por até 90 dias ou por prazo indeterminado, mediante justificativa adequada.

Direito de Recurso: Em caso de indeferimento parcial ou total, o requerente pode solicitar recurso através da própria plataforma, apresentando argumentação fundamentada para reavaliação da decisão.

O sistema também permite a verificação de períodos de recesso das universidades, que são considerados para ajuste automático dos prazos processuais, garantindo que os cronogramas sejam realistas e cumpríveis.



Plano de Atividades Complementares

Deferimento Parcial

Quando o processo resulta em deferimento parcial, a universidade pode propor um plano de atividades complementares para completar a equivalência acadêmica. Este plano é personalizado com base nas lacunas identificadas entre o curso estrangeiro e o brasileiro.

As atividades podem incluir disciplinas específicas, estágios supervisionados, trabalhos de pesquisa ou outras ações acadêmicas que assegurem a equivalência formativa. O requerente tem a opção de aceitar o plano proposto ou solicitar recurso.

Análise e Proposta

A universidade avalia as equivalências e propõe atividades complementares específicas

Notificação

O requerente recebe notificação com detalhamento completo do plano de atividades

Aceitação

Manifestação formal de aceite do plano e compromisso de cumprimento

Execução

Cumprimento das atividades conforme cronograma estabelecido pela instituição

Comprovação

Envio de certificados e comprovantes de conclusão das atividades

Finalização

Homologação final e emissão dos documentos de revalidação/reconhecimento

O plano de atividades é elaborado considerando as especificidades do curso estrangeiro e os requisitos do curso brasileiro correspondente. As atividades podem ser cumpridas na própria universidade revalidadora ou, em casos específicos, em outras instituições conveniadas.



Flexibilidade: O sistema permite que as atividades complementares sejam realizadas em diferentes instituições, desde que devidamente documentadas e aprovadas pela universidade responsável pelo processo.



Consulta a Listas Especializadas

A plataforma disponibiliza consultas especializadas a listas que facilitam a identificação de cursos e instituições elegíveis para tramitação simplificada. Essas ferramentas são essenciais para otimizar o processo de solicitação.



Cursos Acreditados ARCU-SUL

Sistema de busca por país, área acadêmica e instituição dos cursos acreditados no Sistema de Acreditação Regional de Cursos Universitários do Mercosul.



Deferimento Pleno

Consulta histórica de cursos com histórico de aprovação integral, permitindo identificar precedentes favoráveis para solicitações similares.



Bolsas Governamentais

Base de dados de programas que receberam bolsistas de agências governamentais brasileiras, elegíveis para tramitação diferenciada.

Tipo de Consulta	CrITÉrios de Busca	PerÍodo de Dados	Formato de Saída
ARCU-SUL	País, Área, Instituição	Acreditações vigentes	Lista online/Excel
Deferimento Pleno	IES, Curso, PerÍodo	Histórico completo	Relatório Excel
Bolsas Governamentais	Agência, Tipo, PerÍodo	Últimos 6 anos	Planilha detalhada

Para acesso ao sistema ARCU-SUL completo, consulte o site oficial em http://arcusur.org/arcusur_v2/ onde estão disponíveis informações detalhadas sobre processos de acreditação e instituições participantes.



Gestão de Dados Pessoais

Atualização de Informações

O sistema permite a atualização contínua de dados pessoais e de contato, essencial para manter a comunicação eficaz durante todo o processo. Informações atualizadas garantem o recebimento de notificações importantes.

- Dados de identificação e documentação
- Endereços residenciais nacionais e internacionais
- Informações de contato (telefones e e-mails)
- Dados de naturalidade e nacionalidade

1

Dados Cadastrais Básicos

Nome completo, CPF, RNE (quando aplicável), data de nascimento e informações de identificação oficial

2

Contatos Nacionais

Endereço completo no Brasil, telefones celular e residencial, CEP e informações de localização

3

Contatos Internacionais

Endereço no exterior, códigos postais internacionais, telefones de contato fora do Brasil

4

Naturalidade e Nacionalidade

País de nascimento, país de cidadania, informações sobre naturalização quando aplicável

Para estrangeiros, é fundamental manter o número do RNE (Registro Nacional de Estrangeiros) atualizado, incluindo a data de validade do documento. O sistema permite alteração destes dados através de formulário específico que garante a integridade das informações.



Multidioma: O formulário de dados pessoais está disponível também em inglês, facilitando o uso por requerentes que ainda estão se adaptando ao português brasileiro.



Informações Adicionais

A Plataforma Carolina Bori representa um avanço significativo na modernização dos processos de revalidação e reconhecimento de diplomas estrangeiros no Brasil. Ao centralizar procedimentos, digitalizar fluxos e promover transparência, a plataforma contribui para a valorização da educação internacional e a facilitação da integração de profissionais qualificados ao mercado brasileiro.

Seus Próximos Passos

- Reúna toda a documentação necessária
- Verifique os requisitos técnicos do seu dispositivo
- Consulte as normas específicas da instituição escolhida
- Inicie sua solicitação na plataforma
- Acompanhe regularmente o progresso

Recursos de Apoio

- Manual do usuário sempre disponível
- Sistema "Fale Conosco" para suporte
- Notificações automáticas por e-mail
- Histórico processual detalhado
- Listas especializadas para consulta

24/7

Disponibilidade

Acesso ininterrupto à plataforma para consultas e procedimentos

100%

Digital

Processo completamente digitalizado, sem necessidade de deslocamentos

30+

Funcionalidades

Conjunto completo de ferramentas para gestão eficaz do processo

✓ **Lembre-se:** O sucesso do seu processo depende da documentação completa, informações precisas e acompanhamento regular. A Plataforma Carolina Bori está aqui para facilitar sua jornada acadêmica no Brasil.



Conclusão

A Plataforma Carolina Bori democratiza o acesso aos processos de revalidação e reconhecimento de diplomas, representando um marco na modernização dos serviços educacionais brasileiros. Através deste manual, esperamos ter fornecido todas as orientações necessárias para que usuários brasileiros e estrangeiros possam utilizar eficientemente todas as funcionalidades disponíveis.

Acesso Facilitado

Múltiplas opções de cadastro e autenticação atendem diferentes perfis de usuários, garantindo que todos possam acessar os serviços independentemente de sua situação documental.

Segurança Garantida

Integração com Gov.br oferece os mais altos padrões de segurança digital, protegendo informações pessoais e documentos sensíveis dos usuários.

Suporte Contínuo

Canais de comunicação diretos com a equipe gestora garantem que dúvidas e problemas sejam resolvidos rapidamente, mantendo a qualidade do atendimento.

Com este manual, você possui todas as informações necessárias para navegar com confiança pela Plataforma Carolina Bori. Desejamos sucesso em seu processo de revalidação ou reconhecimento e uma excelente experiência educacional no Brasil.



SUAE QUISQUE FORTUNA FABER EST
LOGOS UNIVERSITY INTERNATIONAL



A Logos University – UniLogos esclarece que não possui ingerência direta nos processos de reconhecimento de diplomas, os quais são conduzidos por autoridades educacionais competentes em cada país. Entretanto, compreendemos que esse é um momento essencial na trajetória acadêmica de nossos egressos e, por isso, assumimos o compromisso de oferecer orientações e informações que possam facilitar sua compreensão e condução adequada do processo.

Nossa maior preocupação é atender às expectativas dos egressos com a mais estrita observância da legalidade, garantindo que todos os procedimentos recomendados estejam em conformidade com as normas internacionais e nacionais aplicáveis. A UniLogos não intervém nas decisões das instituições ou órgãos responsáveis pelo reconhecimento, mas orienta seus estudantes a agir de forma transparente, responsável e informada, respeitando as legislações vigentes.

Assim, reafirmamos que nosso papel é formativo e orientador. A UniLogos continuará a se empenhar em fornecer suporte documental e esclarecimentos sempre que necessário, mantendo o compromisso institucional de acompanhar o sucesso acadêmico e profissional de sua comunidade.

MANUAL PARA REQUERIMENTO DE RECONHECIMENTO DE DIPLOMA

