

# AMAZÔNIA ESPETACULAR

*Uma experiência privativa completa*

*6 dias de imersão*

# Presidente Figueiredo

2 dias na terra das cachoeiras

Hospedagem Inclusa



# Presidente Figueiredo

COM A



DIA 01

- CACHOEIRA DA ASFRAMA
- CAVERNA DO MAROAGA
- GRUTA DA JUDÉIA
- CORREDEIRA DO URUBUÍ
- CACHOEIRA DA IRACEMA
- PALACIO GALO DA SERRA
- GRUTA DA ONÇA

Programação Inverno Amazônico  
Janeiro a Junho

DIA 02

- LAGOAS PARAÍSO AZUL
- LAGOA AZUL DO MARANHÃO
- FERVEDOURO
- RIO VERMELHO
- LAGOA CRISTALINA

# Presidente Figueiredo

COM A



Programação Verão Amazônico

Julho a Dezembro



DIA 01

- CACHOEIRA DA ASFRAMA
- CAVERNA DO MAROAGA
- GRUTA DA JUDÉIA
- CORREDEIRA DO URUBUÍ
- CACHOEIRA DA IRACEMA
- PALACIO GALO DA SERRA
- GRUTA DA ONÇA

DIA 02

PISCINAS NATURAIS DO MUTUM

- CACHOEIRA DO MUTUM
- CACHOEIRA DO ESCONDIDINHO
- RIO VERMELHO
- LAGOA CRISTALINA



COM A



# Novo Airão

*2 dias no maior arquipélago fluvial do mundo*  
*Hospedagem Inclusa*



COM A



# Novo Airão

Programação Inverno Amazônico

Janeiro a Junho

## DIA 01

RUÍNAS DE PARICATUBA

CHEGADA EM NOVO AIRÃO E PAUSA  
PARA ALMOÇO (SUGESTÃO: FLOR DO  
LUAR)

VISITAÇÃO A FUNDAÇÃO ALMERINDA  
MALAQUIAS E ASSOCIAÇÃO DOS  
ARTESÃOS DE NOVO AIRÃO  
INTERAÇÃO COM BOTOS

## DIA 02

NAVEGAÇÃO PELAS ANAVILHANAS:  
(FLORESTAS ALAGADAS - ÁRVORE  
CENTENÁRIA

BASE 1 DO ICMBIO - LAGO DO ARRAIÁ  
PARA BANHO EM RIO NEGRO  
ALMOÇO REGIONAL  
VISITAÇÃO À COMUNIDADE  
RIBEIRINHA





COM A  
*Lara*



# Novo Airão

Programação Verão Amazônico  
Julho a Dezembro



## DIA 01

RUÍNAS DE PARICATUBA  
CHEGADA EM NOVO AIRÃO E  
PAUSA PARA ALMOÇO  
(SUGESTÃO: FLOR DO LUAR)  
VISITAÇÃO A FAM - FUNDAÇÃO  
ALMERINDA MALAQUIAS  
E ASSOCIAÇÃO DOS ARTESÃOS  
DE NOVO AIRÃO  
INTERAÇÃO COM BOTOS

## DIA 02

INÍCIO DA NAVEGAÇÃO PELAS  
ANAVILHANAS: PRAIA DO  
CAMALEÃO - PRAIA DO  
TIRIRICA - PRAIA DO SANTO  
ANTONIO - VISITAÇÃO A  
ÁRVORES CENTENÁRIAS  
PAUSA PARA ALMOÇO  
REGIONAL  
VISITAÇÃO A COMUNIDADE  
RIBEIRINHA

@com.a.lara

# Safari Amazônico

1. VISITA AO ENCONTRO DAS ÁGUAS
2. VISITA À FEIRA DE ARTESANATO (COMUNIDADE RIBEIRINHA JANUARY)
3. INTERAÇÃO COM BOTOS - (INCLUSO NO PACOTE)
4. VISUALIZAÇÃO DOS BOTOS DO FLUTUANTE
5. INTERAÇÃO - PESCA DO PIRARUCU
6. CAMINHADA NA FLORESTA (VITÓRIA REGIA / ÁRVORE CENTENÁRIA)
7. VISITA A ALDÉIA INDÍGENA (APRESENTAÇÃO DE RITUAIS)
8. ALMOÇO SELF SERVICE EM RESTAURANTE FLUTUANTE

# Manaus - City Tour

COM A

Lara



## ROTEIRO:

- ✦ Teatro Amazonas (visita guiada)
- ✦ Largo São Sebastião
- ✦ Palácio da Justiça (visita guiada)
- ✦ Mercado Adolpho Lisboa
- ✦ Museu da Amazônia (Musa)
- ✦ Orla + Praia da Ponta Negra

@com.a.lara

**HOSPEDAGEM**  
PRESIDENTE FIGUEIREDO



## PARAÍSO DO CALANGO AZUL

Suíte com camas confortáveis, travesseiros viscoelástico hipoalergênicos. Ar-condicionado.

Chuveiro elétrico. Frigorifer .Smart Tv 50". Wifi .Varanda com rede. A 300 metros das acomodações você encontra duas cachoeiras com águas geladas e rodeadas por vegetação nativa e sons da floresta são perfeitas pra se desconectar e renovar as energias. Um verdadeiro presente da natureza.

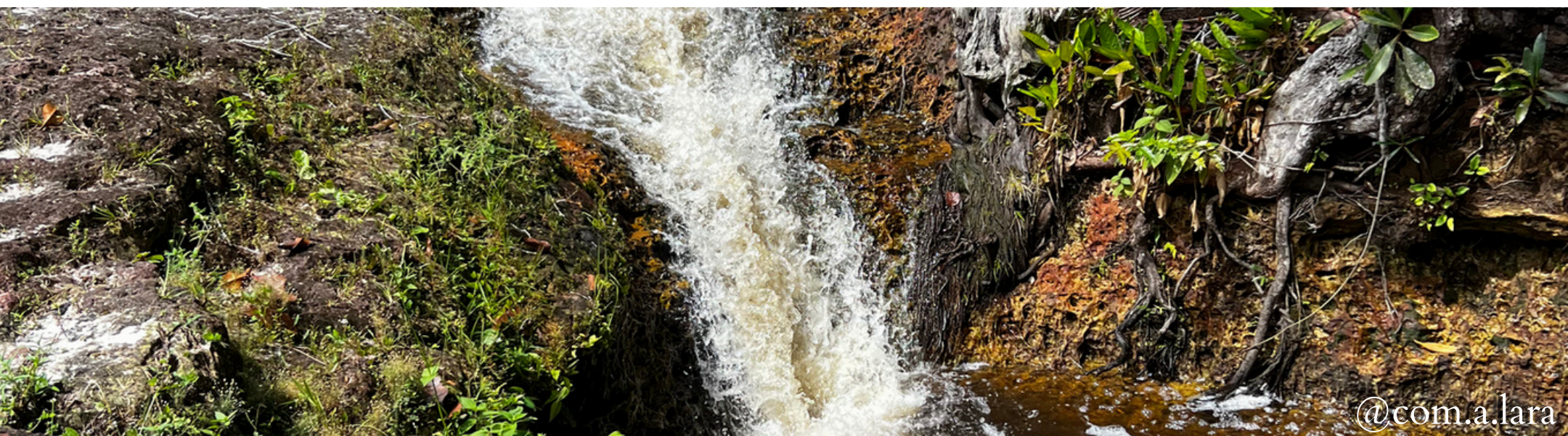
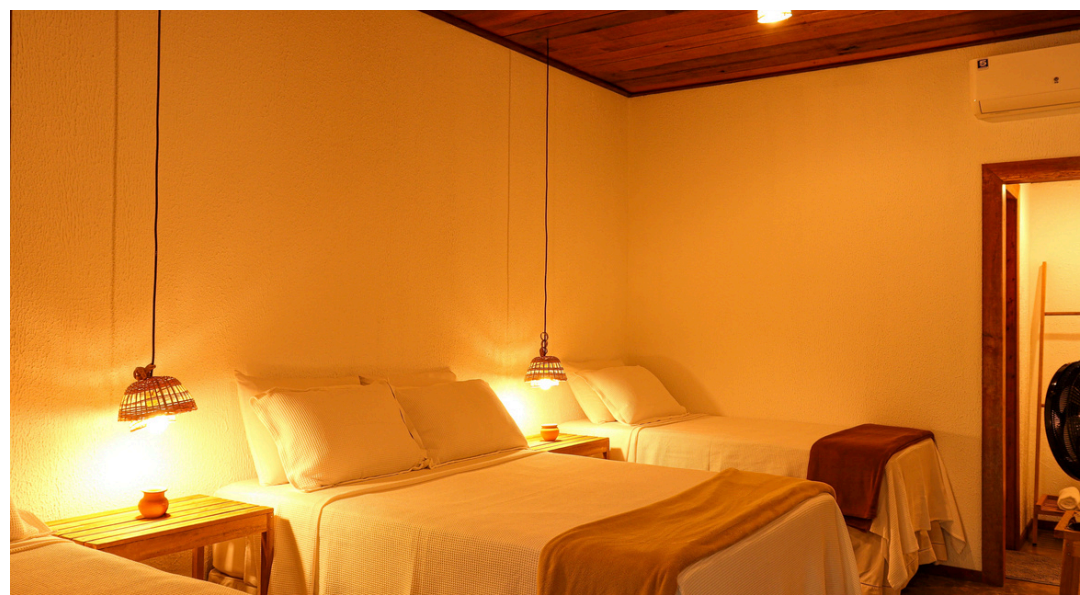
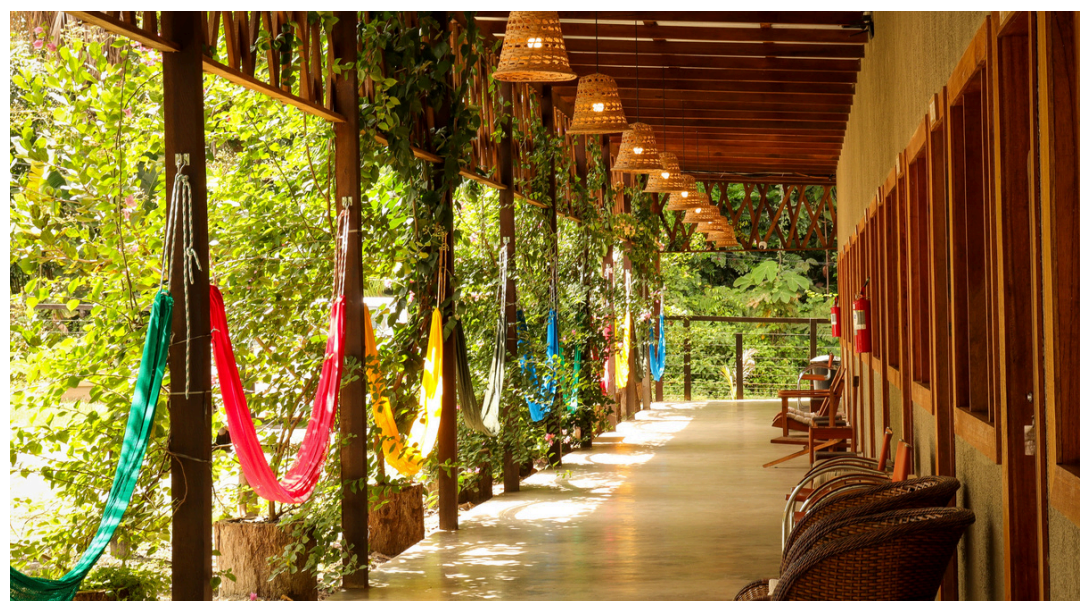

**HOSPEDAGEM  
NOVO AIRÃO**



## AMAZÔNIA PARK & SUITES

Quartos espaçosos, climatizados e com vista para a mata. Restaurante de culinária regional e internacional, piscina com hidromassagem, aluguel de bicicletas, playground, coreto, wifi. O hotel conta com pier próprio para facilitar o embarque e desembarque.

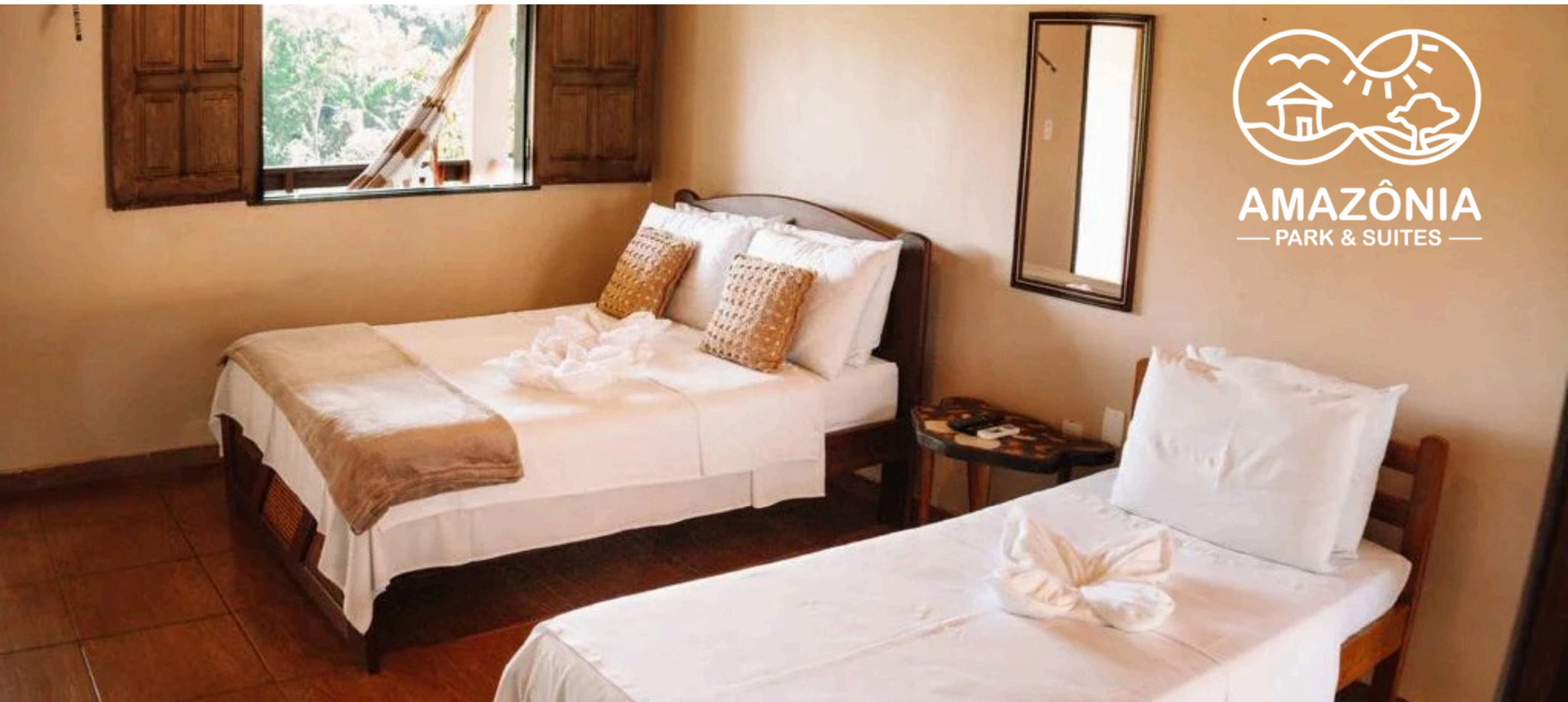

# O QUE ESTÁ INCLUSO



- TRANSFER AEROPORTO-HOTEL-AEROPORTO EM VEÍCULO EXECUTIVO;
- 6 DIAS DE PASSEIO PRIVATIVO NA AMAZÔNIA;
- 1 NOITE DE HOSPEDAGEM NA POUSADA PARAÍSO DO CALANGO AZUL COM CAFÉ DA MANHÃ;
- 1 NOITE DE HOSPEDAGEM NO AMAZÔNIA PARK & SUITES COM CAFÉ DA MANHÃ;
- TODOS OS DESLOCAMENTOS COM CONDUTOR, EM VEÍCULO PARTICULAR COM AR CONDICIONADO (MANAUS - PRESIDENTE FIGUEIREDO - MANAUS - NOVO AIRÃO - MANAUS - SAFARI AMAZÔNICO - CITY TOUR);
- TODOS OS TRANSFERS DOS HOTÉIS PARA OS PASSEIOS;
- TODOS OS INGRESSOS PARA AS ATRAÇÕES;
- ÁGUA MINERAL NO VEÍCULO;
- GUIA CREDENCIADO DURANTE TODOS OS PASSEIOS;
- AUXÍLIO NAS FOTOGRAFIAS;
- TODOS OS DESLOCAMENTOS EM EMBARCAÇÃO (NOVO AIRÃO E SAFARI AMAZÔNICO);
- ALMOÇO SOMENTE NO FLUTUANTE DO SAFÁRI AMAZÔNICO. OS DEMAIS SÃO PAGOS À PARTE;

# INVESTIMENTO

- R\$ 4.500,00 por pessoa em apartamento duplo
- R\$ 4.350,00 por pessoa em apartamento triplo
- R\$ 4.200,00 por pessoa em apartamento quádruplo

## Formas de Pagamento

- Parcelamento em até 10x com acréscimo de juros da maquineta
- Boleto bancário sem juros em quantas parcelas restarem até o dia da viagem.

São necessárias no mínimo duas pessoas para fechar o pacote.

Viajante single: R\$ 9.000,00 (nove mil reais)

# OBSERVAÇÕES



- A VISITAÇÃO A ALGUMAS PRAIAS EM NOVO AIRÃO É CONDICIONADA À VAZANTE DO RIO NEGRO.
- VISITAÇÃO À BASE ICMBIO EM NOVO AIRÃO É POSSÍVEL APENAS NO INVERNO AMAZÔNICO (PERÍODO DE ENCHENTE).
- ÀS SEGUNDAS-FEIRAS O FLUTUANTE DOS BOTOS EM NOVO AIRÃO NÃO FUNCIONA POR REGRAS DO ICMBIO.
- AS ATRAÇÕES MENCIONADAS COMO INVERNO E VERÃO AMAZÔNICO PODEM SOFRER VARIAÇÃO CLIMÁTICA, SENDO OS MESES MENCIONADOS APENAS UMA PROJEÇÃO.
- ROTEIROS SUJEITOS A AJUSTES DEVIDOS ÀS CONDIÇÕES CLIMÁTICAS DO DIA DO PASSEIO.
- HOSPEDAGENS EM MANAUS NÃO ESTÃO INCLUSAS.
- TUDO QUE NÃO ESTIVER DESCRITO NO CAMPO “ESTÁ INCLUSO” DEVE SER PAGO À PARTE.