



Curso teórico

✦ I N T E R C O R R Ê N C I A S ✦

EM HOF



Quem sou eu?

Cirurgiã- Dentista graduada pela Universidade de Itaúna
Especialista em Endodontia pela Universidade de Itaúna
Especialista em Harmonização Facial pela Uningá- Maringá

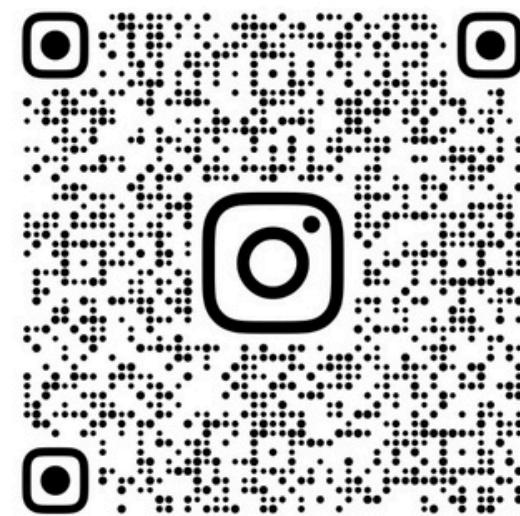

@DRALETICIADUARTEHOF



HARMONIZAÇÃO FACIAL

1

TÉCNICA:

- TOXINA BOTULÍNICA
- PREENCHIMENTOS
- BIOESTIMULADORES DE COLÁGENO
- FIOS
- ENZIMAS
- TECNOLOGIAS
- CIRURGIAS

2

TRANSFORMAÇÃO PARA O PACIENTE:

- IMAGEM COERENTE
- AUTOCONFIANÇA
- ABRIR PORTAS
- MELHORAR RELACIONAMENTOS / VENDAS

3

MERCADO:

- POSICIONAMENTO
- VENDAS
- MARKETING
- TRÁFEGO

HARMONIZAÇÃO FACIAL

POUCO FALADO

1

TÉCNICA:

- TOXINA BOTULÍNICA
- PREENCHIMENTOS
- BIOESTIMULADORES DE COLÁGENO
- FIOS
- ENZIMAS
- TECNOLOGIAS
- CIRURGIAS

2

TRANSFORMAÇÃO PARA O PACIENTE:

- IMAGEM COERENTE
- AUTOCONFIANÇA
- ABRIR PORTAS
- MELHORAR RELACIONAMENTOS / VENDAS

3

MERCADO:

- POSICIONAMENTO
- VENDAS
- MARKETING
- TRÁFEGO

O QUE TE SUSTENTA HARMONIZAÇÃO FACIAL A LONGO PRAZO

1

TÉCNICA:

- TOXINA BOTULÍNICA
- PREENCHIMENTOS
- BIOESTIMULADORES DE COLÁGENO
- FIOS
- ENZIMAS
- TERAPIAS
- CIRURGIAS

2

TRANSFORMAÇÃO PARA O PACIENTE:

- IMAGEM COERENTE
- AUTOCONFIANÇA
- ABRIR PORTAS
- MELHORAR RELACIONAMENTOS/VENDAS

3

MERCADO:

- POSICIONAMENTO
- VENDAS
- MARKETING
- TRÁFEGO

SUA OBRIGAÇÃO!

DOMINAR AS TÉCNICAS QUE QUER TRABALHAR
SABER EVITAR COMPLICAÇÕES
LIDAR COM AS QUE ACONTECEREM

HARMONIZAÇÃO FACIAL

1

TÉCNICA:

- TOXINA BOTULÍNICA
- PREENCHIMENTOS
- BIOESTIMULADORES DE COLÁGENO
- FIOS
- ENZIMAS
- TECNOLOGIAS
- CIRURGIAS

2

TRANSFORMAÇÃO PARA O PACIENTE:

- IMAGEM COERENTE
- AUTOCONFIANÇA
- ABRIR PORTAS
- MELHORAR RELACIONAMENTOS / VENDAS

3

MERCADO:

- POSICIONAMENTO
- VENDAS
- MARKETING
- TRÁFEGO

CALMA!!!

**EU NÃO SAI DA
MINHA CASA PARA
VIR AQUI COLOCAR
MEDO EM VOCÊ**

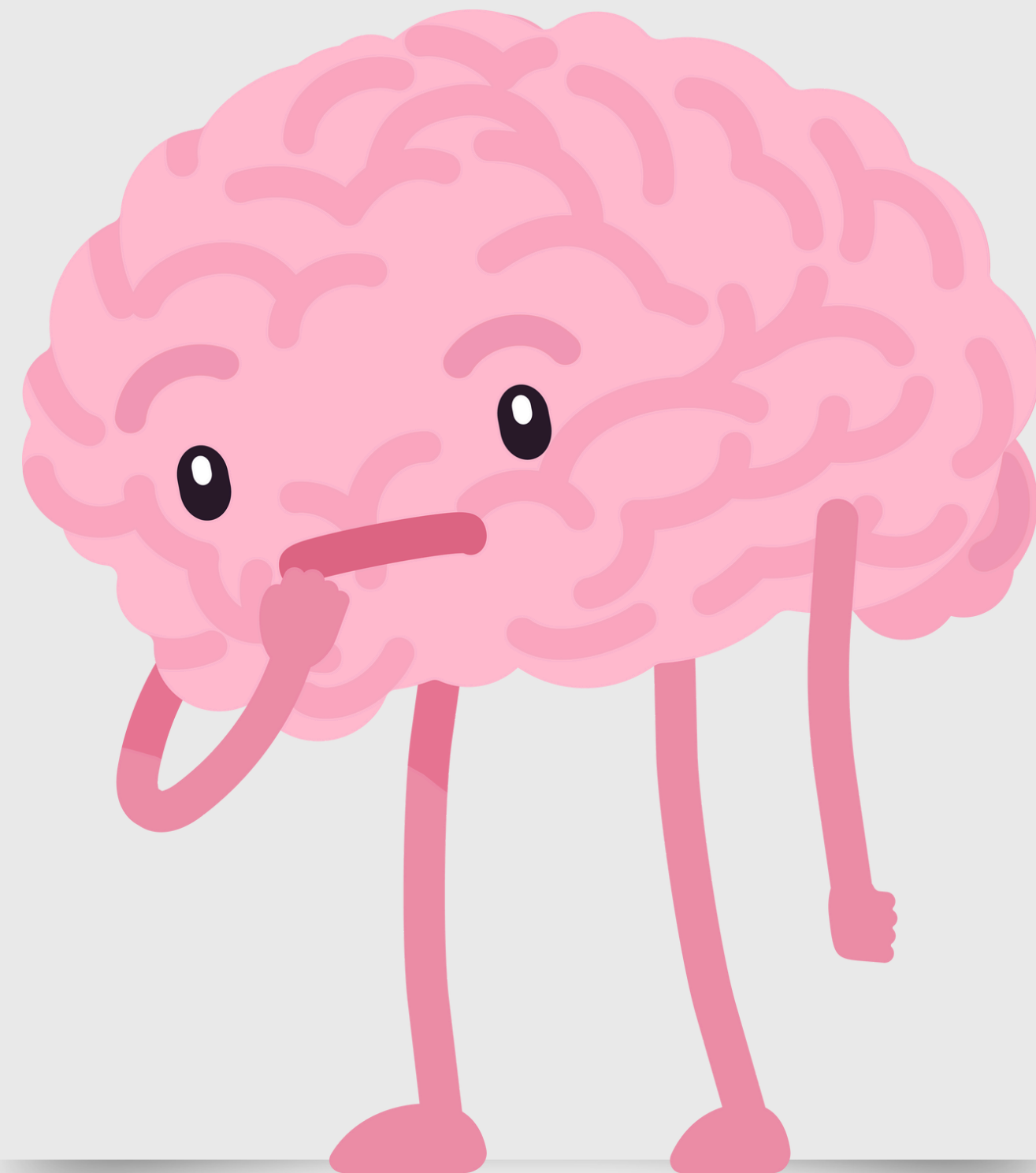

CALMA!!!

EU VIM TRAZER SOLUÇÃO!

Pensa comigo:
Quais as formas de evitar
intercorrências ou resolvê-las?



Indispensáveis:

- Anamnese e exame clínico bem feitos
- Conhecimento anatômico
- Biossegurança
- Materiais de qualidade e bom armazenamento
- Técnicas eficientes
- Farmacologia
- Recursos dentro do consultório



Indispensáveis:

→ **Anamnese e exame clínico bem feitos**

SAÚDE EM 1º LUGAR SEMPRE!

- Infecções ativas
- Doenças crônicas não controladas
- Hipersensibilidade à algum componente da fórmula
- Grávidas
- Viagens/ gravações/ fotos no período pós-operatório

CLASSIFICAÇÃO ASA

ASA I	Paciente saudável sem doença sistêmica, pouca ou nenhuma ansiedade
ASA II	Doença sistêmica moderada sem limitação de função: asma, diabetes, hipertensão controlada, obesidade IMC<30
ASA III	Doença sistêmica severa que limita suas atividades diárias: AVC >3 meses, doença renal avançada/doença hepática
ASA IV	Doença sistêmica severa com risco constante de morte: IAM e AVC < 3 meses, doença renal avançada/doença hepática
ASA V	Quando não há expectativa de sobrevivência sem cirurgia; aneurisma não-tratável/trauma maciço, insuficiência terminal resistente
ASA VI	Pacientes com morte cerebral, em processo de doação de órgãos

Indispensáveis:

→ Conhecimento anatômico

Saber onde intervir e onde NÃO intervir

Dominar:

- inervação
- vascularização
- músculos e direção da sua contração



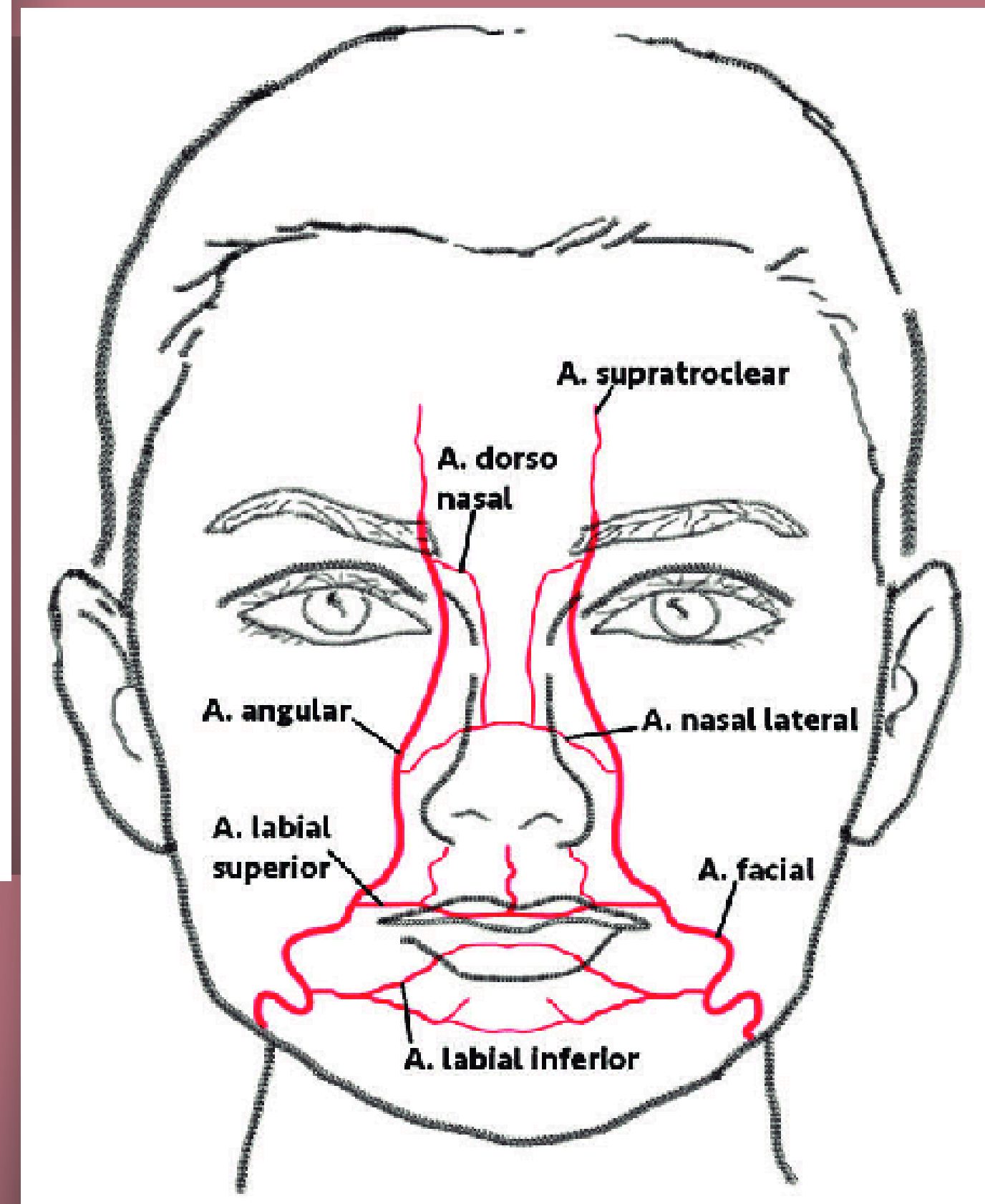
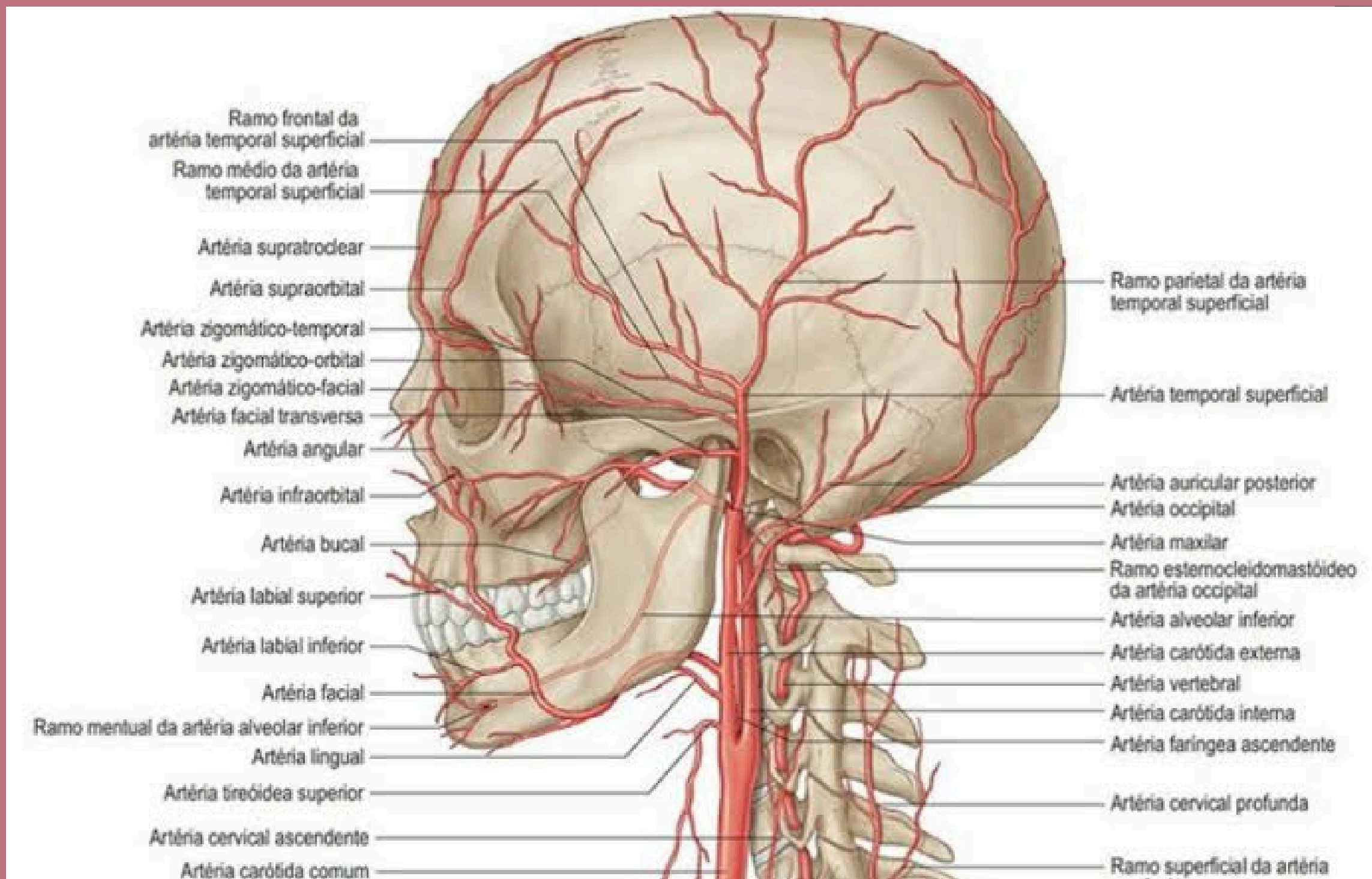

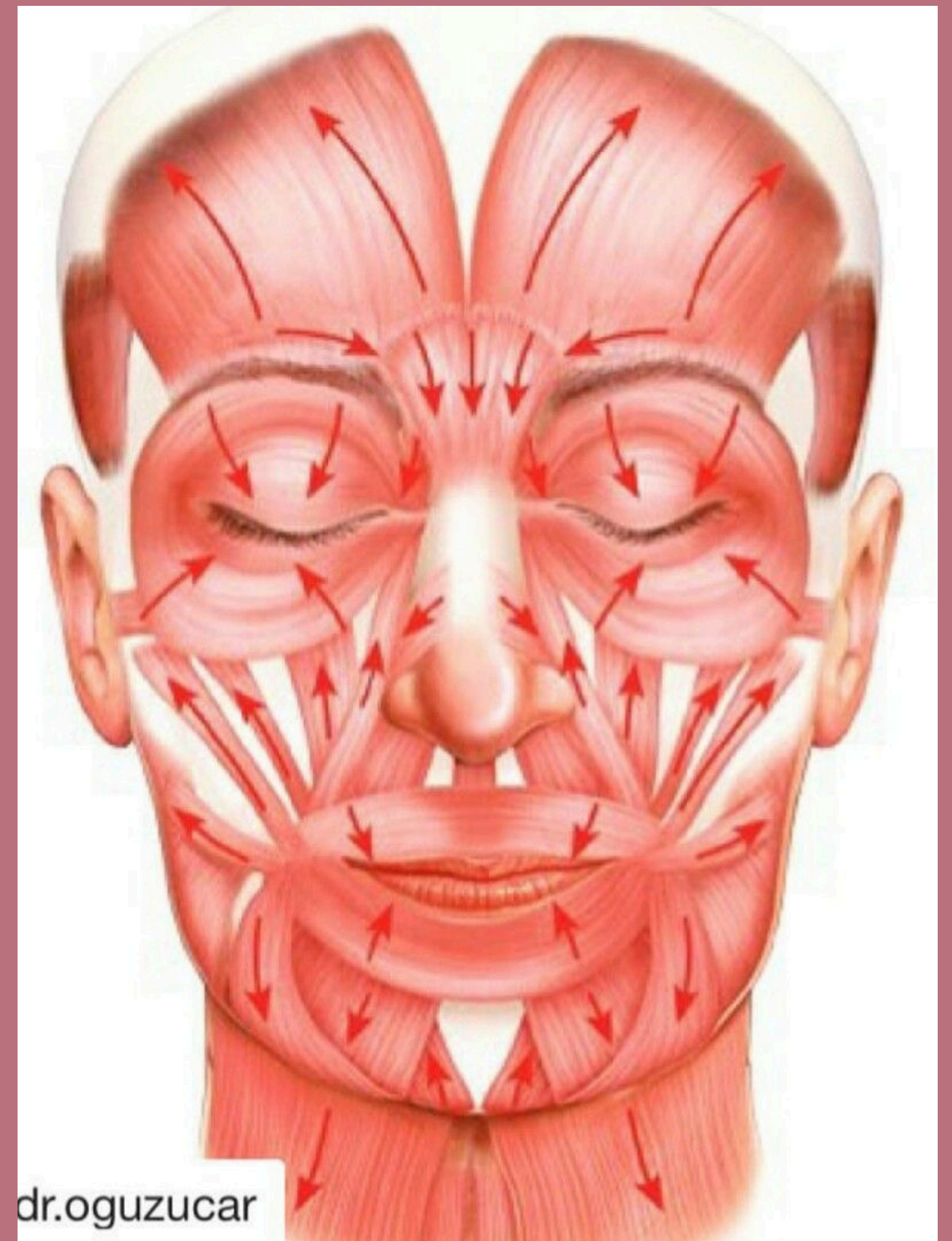
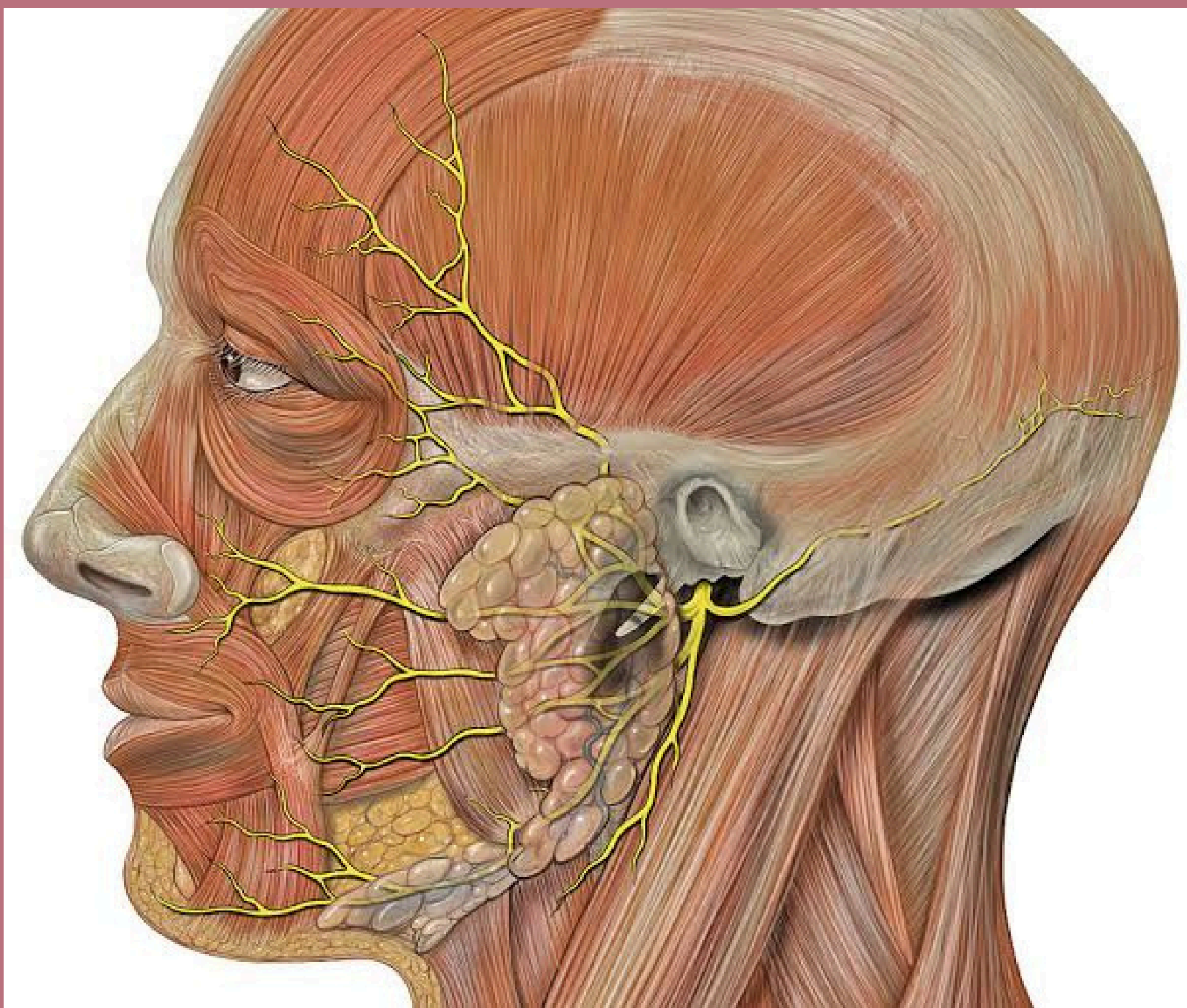

Indispensáveis:

➔ **Materias de qualidade e bom armazenamento**

Compre direto da fábrica, com NF, armazene em ambiente e temperatura recomendada

- isso serve de respaldo legal
- as empresas oferecem suporte, workshops, sites com informações e conteúdos educativos
- segurança para você e para seu paciente

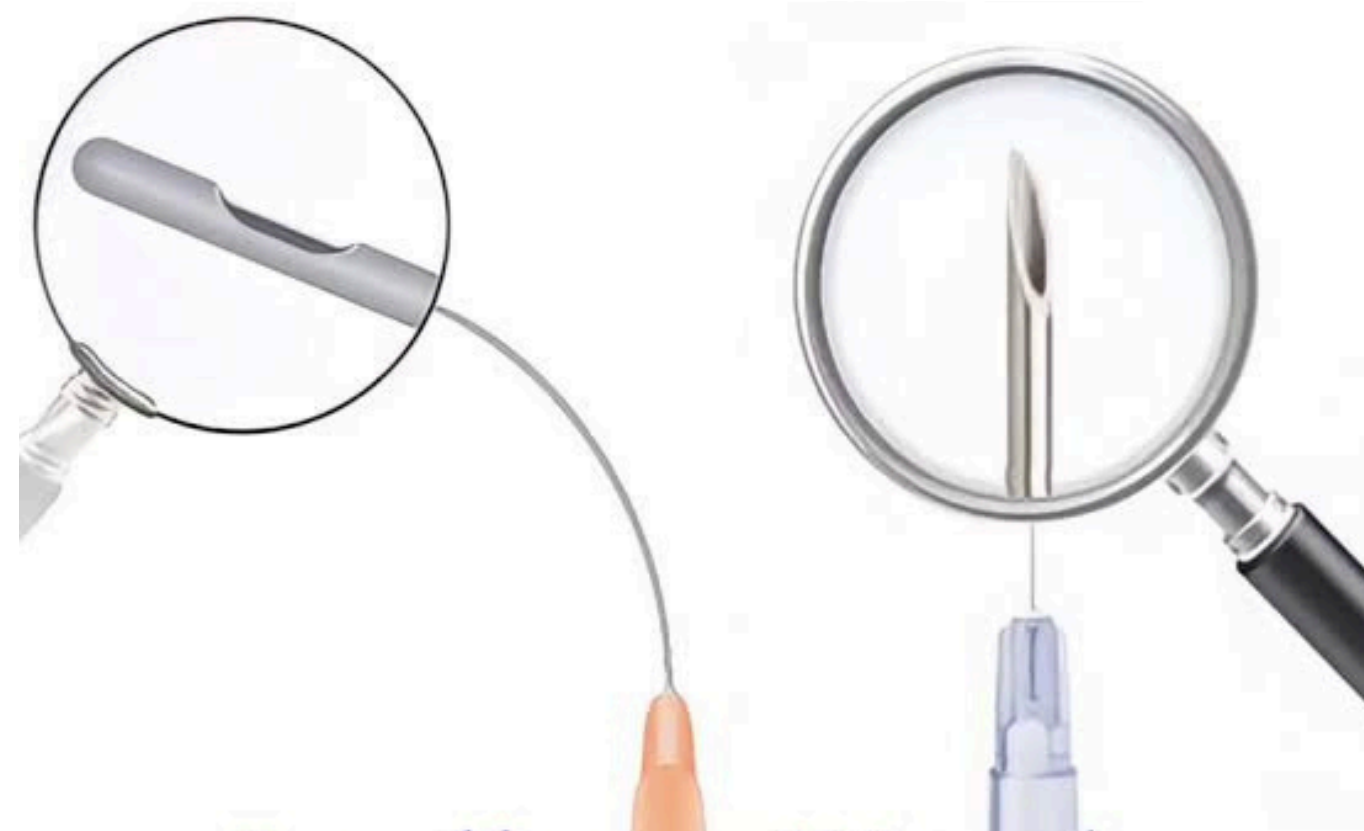

Indispensáveis:

➔ **Técnicas eficientes**

Não se acomode!

- Faça cursos
- Especialize-se
- Tenha mentores
- Participe de grupos de profissionais que compartilham experiências
- Leia artigos
- Siga profissionais que são referência na área que você quer dominar

Conte comigo!



Indispensáveis:

→ Farmacologia

Saiba quais medicações usar e, principalmente as que **NÃO** usar

- Anestésias compatíveis com as condições de saúde do seu paciente
- Medicações indicadas e contra-indicadas em cada caso e de acordo com os procedimentos que serão realizados
- O que receitar e o que suspender para o tratamento (sempre em conjunto com o médico responsável)



Indispensáveis:

➔ Recursos dentro do consultório

Saiba agir rápido e com calma

Comece pelo mais básico:

- Kit de medicamentos com o básico para os primeiros socorros
- Aferidor de pressão
- Aspirador cirúrgico funcionando
- Gases, compressas frias/ quentes
- Hialuronidase

Frasco de Hialuronidase de 2000 UTR - Adicione 2mL de diluente
Seringa de insulina 1 mL = 1000 UTRs
Cada traço irá disponibilizar 20 UTRs
Protocolo:
Sobrecorreção = 10 a 20 UTRs (a cada 2,5 mm)
Risco de necrose = 500 UTRs(por área)

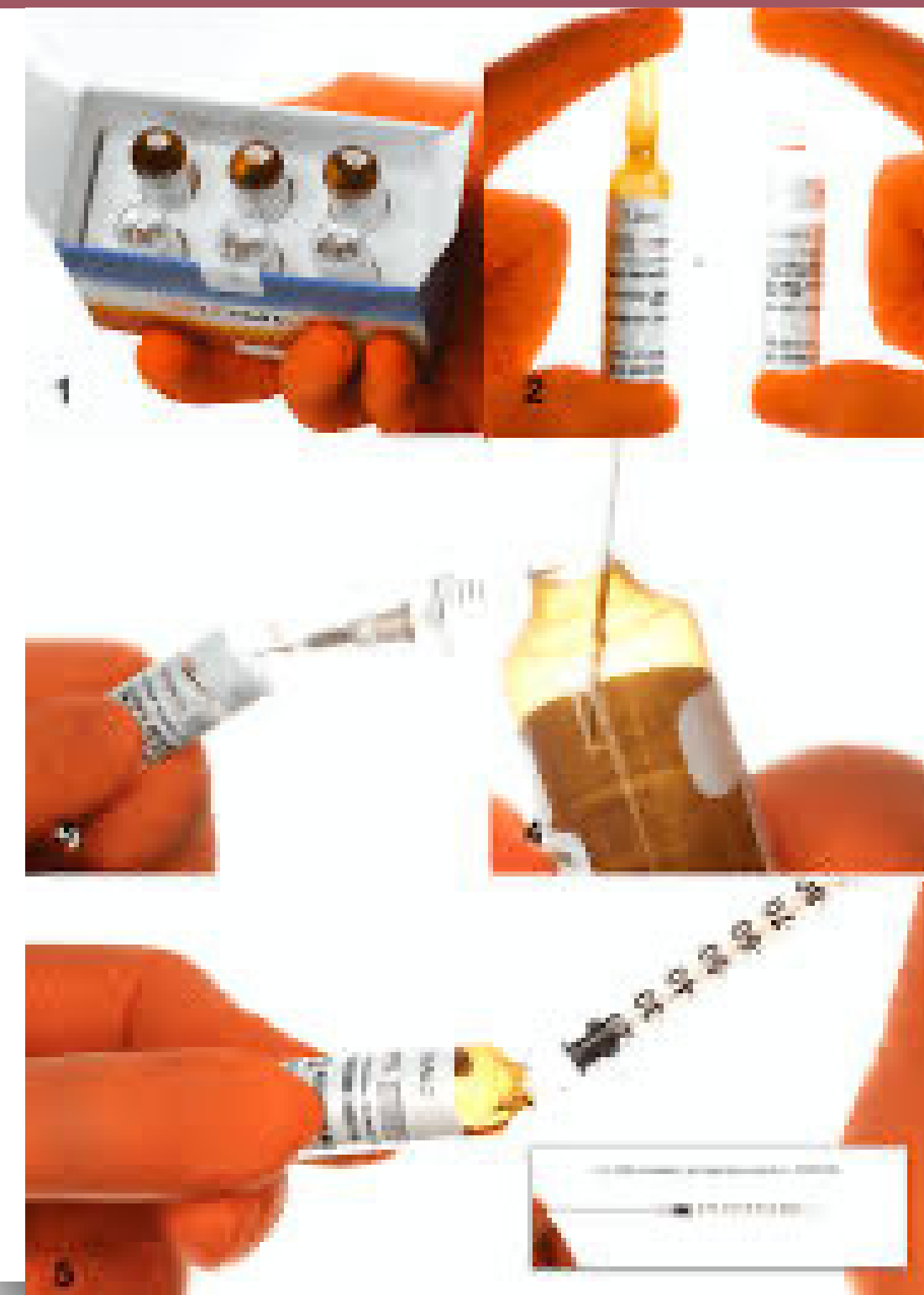

Antes de tudo...

Documentação

→ Anamnese

Além dos dados coletados, aproveite para observar hábitos e expressão que o paciente realiza

→ Termo de consentimento

Se resguardar é extremamente importante!

→ Fotos é videos

Lembre-se de registrar o antes, pós-imediato e depois
Observe assimetrias, manchas, etc

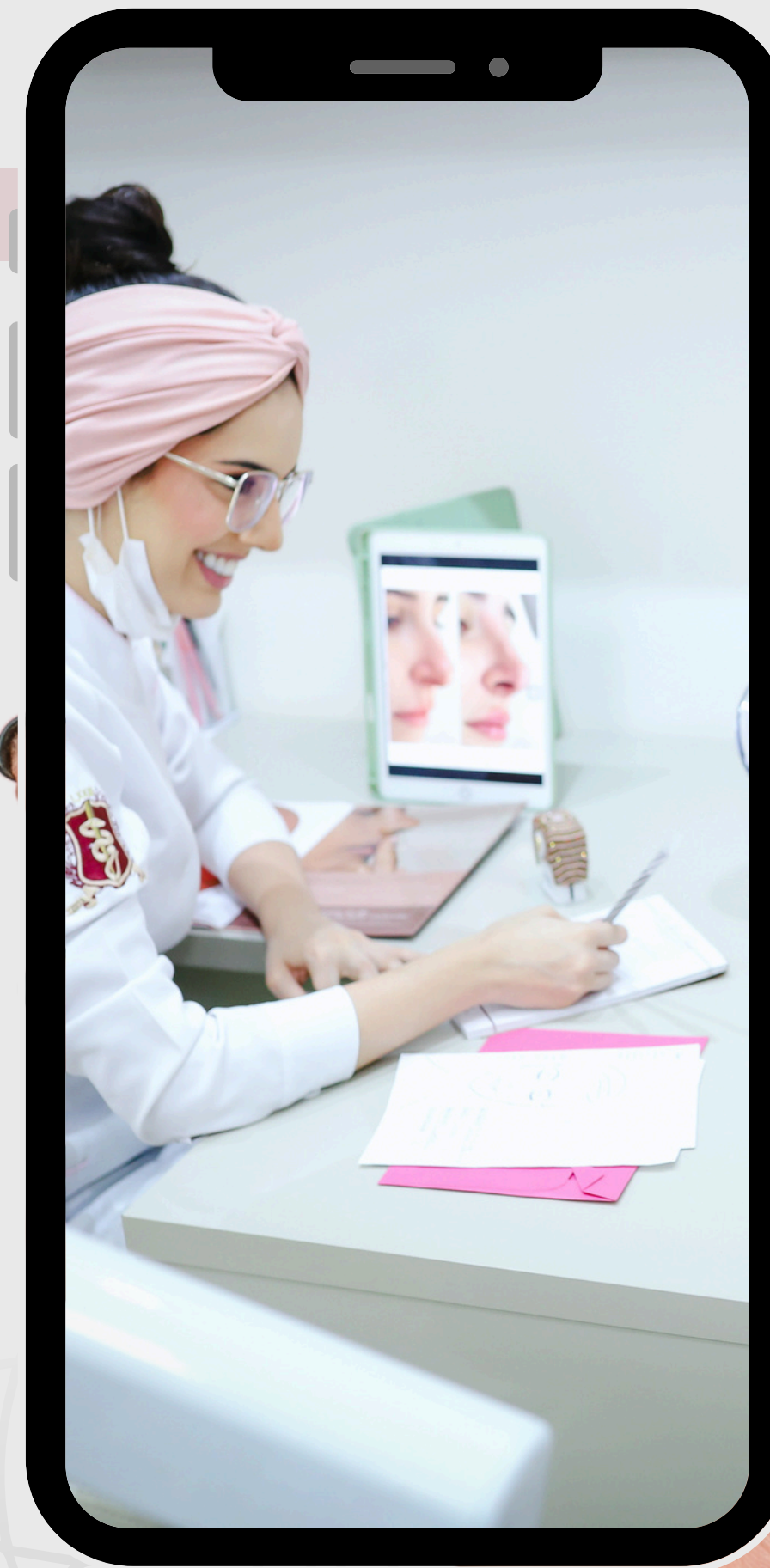

Intercorrências

Categorizadas como :
LOCAIS e SISTÊMICAS

Leves

Esperadas do organismo, não comprometem o resultado final. Normalmente são exigem tratamento e desaparecem sozinhas

Transitórias

Aparecem logo após o procedimento, mas tem tempo limitado de duração. Talvez cause um incômodo, mas vai passar em dias ou semanas

Graves

Podem comprometer o resultado, a saúde ou a função do paciente

Intercorrências

Categorizadas como :
LOCAIS e SISTÊMICAS

Leves

Esperadas do organismo, não comprometem o resultado final. Normalmente são exigem tratamento e desaparecem sozinhas

Eritema, edema ou hematoma leve/ local
Sensibilidade no local da injeção

Transitórias

Aparecem logo após o procedimento, mas tem tempo limitado de duração. Talvez cause um incômodo, mas vai passar em dias ou semanas

Eritema, edema ou hematoma moderado,
Assimetria ou nódulos pela acomodação do produto
Sensibilidade no local da injeção

Graves

Podem comprometer o resultado, a saúde ou a função do paciente

Infecções, reações alérgicas importantes, obstrução ou compressão vascular, comprometimento visual ou da fala

Toxina Botulínica:

- Assimetria facial
- Ptose palpebral
- Dor de cabeça ou pescoço no dia da aplicação
- Resistência ou baixa resposta à toxina
- Excesso de paralisação da musculatura
- Aplicação na musculatura incorreta
- Dificuldade na fala



Toxina Botilínica

A maior parte dos eventos adversos é leve e autolimitada, mas é fundamental atenção a sinais de toxicidade sistêmica, principalmente em pacientes de risco, altas doses ou técnicas fora do padrão.

Fatores de risco

- Doses altas de toxina.
- Injeção em músculos críticos (esternocleidomastoideo, orofaríngeos).
- Baixa massa muscular.
- Doenças neuromusculares ou respiratórias prévias.
- Falta de experiência do aplicador.

Preenchimentos

- Complicações vasculares
- Infecção
- Nódulos e granulomas
- ETIP - Edema Tardio Intermitente Persistente
- Reações de hipersensibilidade/alérgicas
- Efeito Tyndall
- Migração ou supercorreção

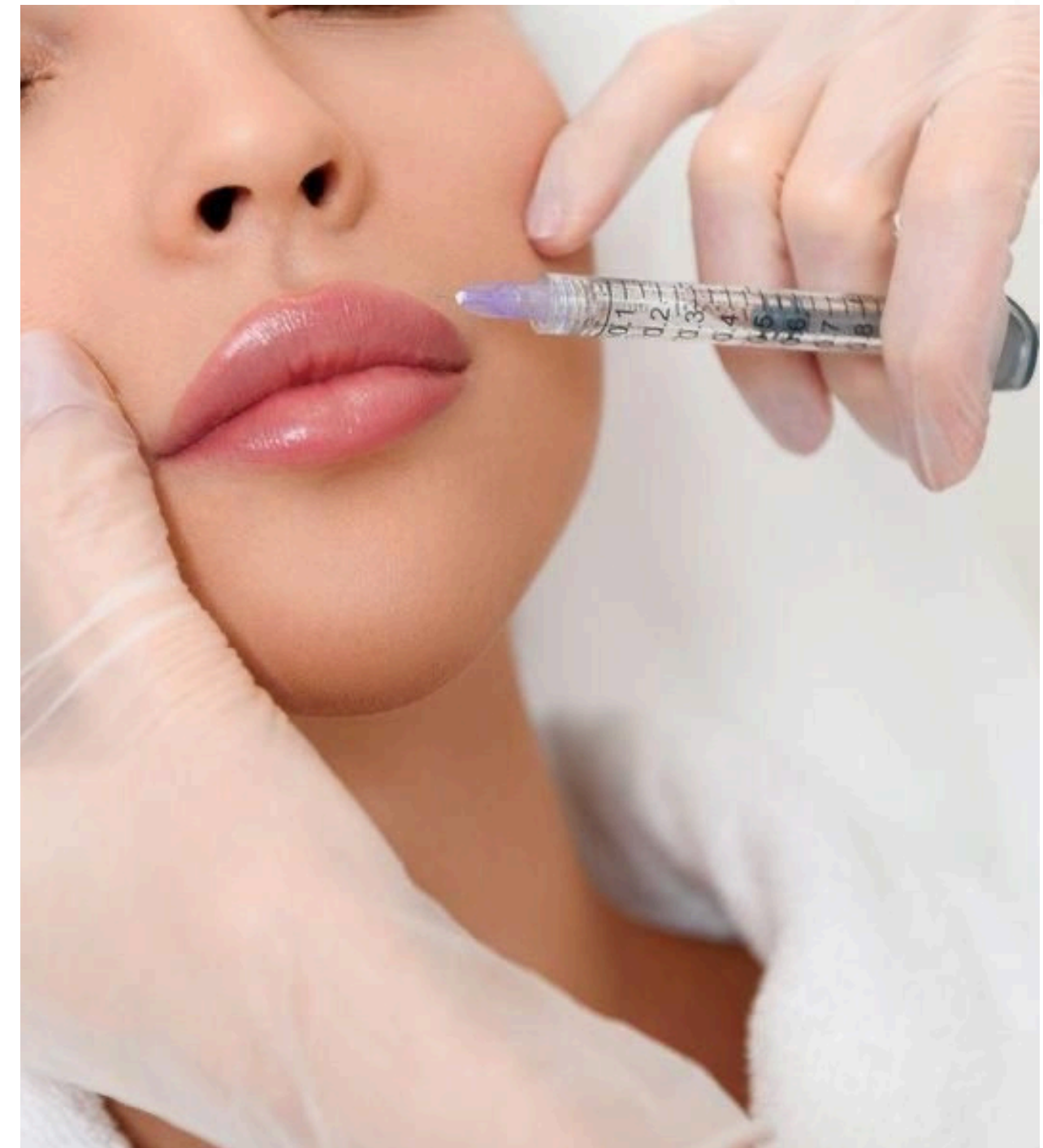

Preenchimentos

- Classificação temporal → precoces, tardias e muito tardias.
- Classificação clínica → eventos locais e sistêmicos.
- Principais complicações listadas → vasculares (mais graves), infecção, nódulos/granulomas, hipersensibilidade, efeito Tyndall, migração/supercorreção e complicações raras.

Bioestimuladores de colágeno

- Nódulos subcutâneos
- Granulomas
- Oclusão vascular
- Resposta inflamatória local



Bioestimuladores de colágeno

- As complicações mais frequentes são dor, hematomas, edema e eritema, que se resolvem em poucos dias.
 - Nódulos e granulomas podem ocorrer, exigindo tratamento com corticoides, hialuronidase (quando aplicável) ou cirurgia em casos refratários.
- Oclusão vascular é rara, mas precisa de reconhecimento e intervenção imediata.

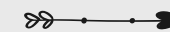
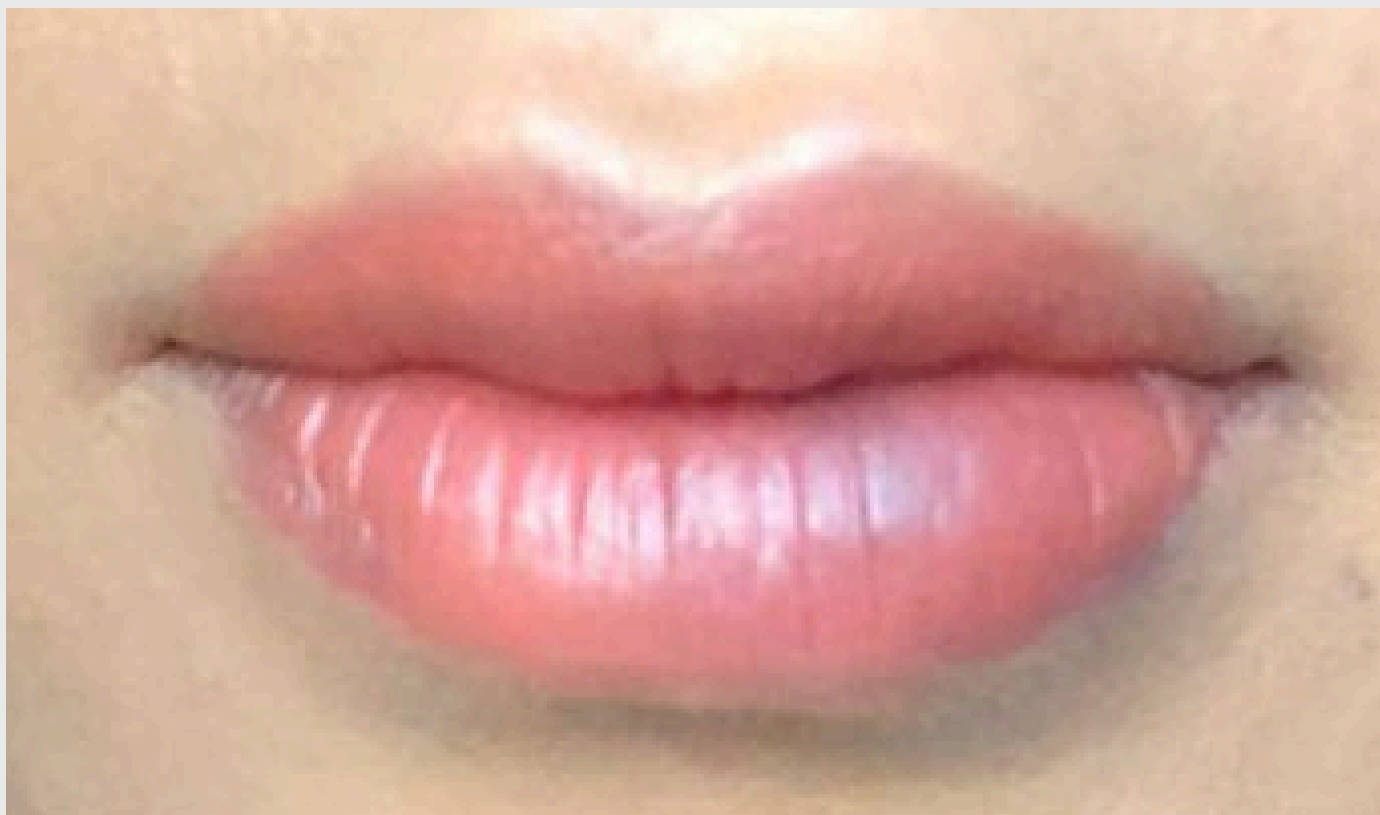
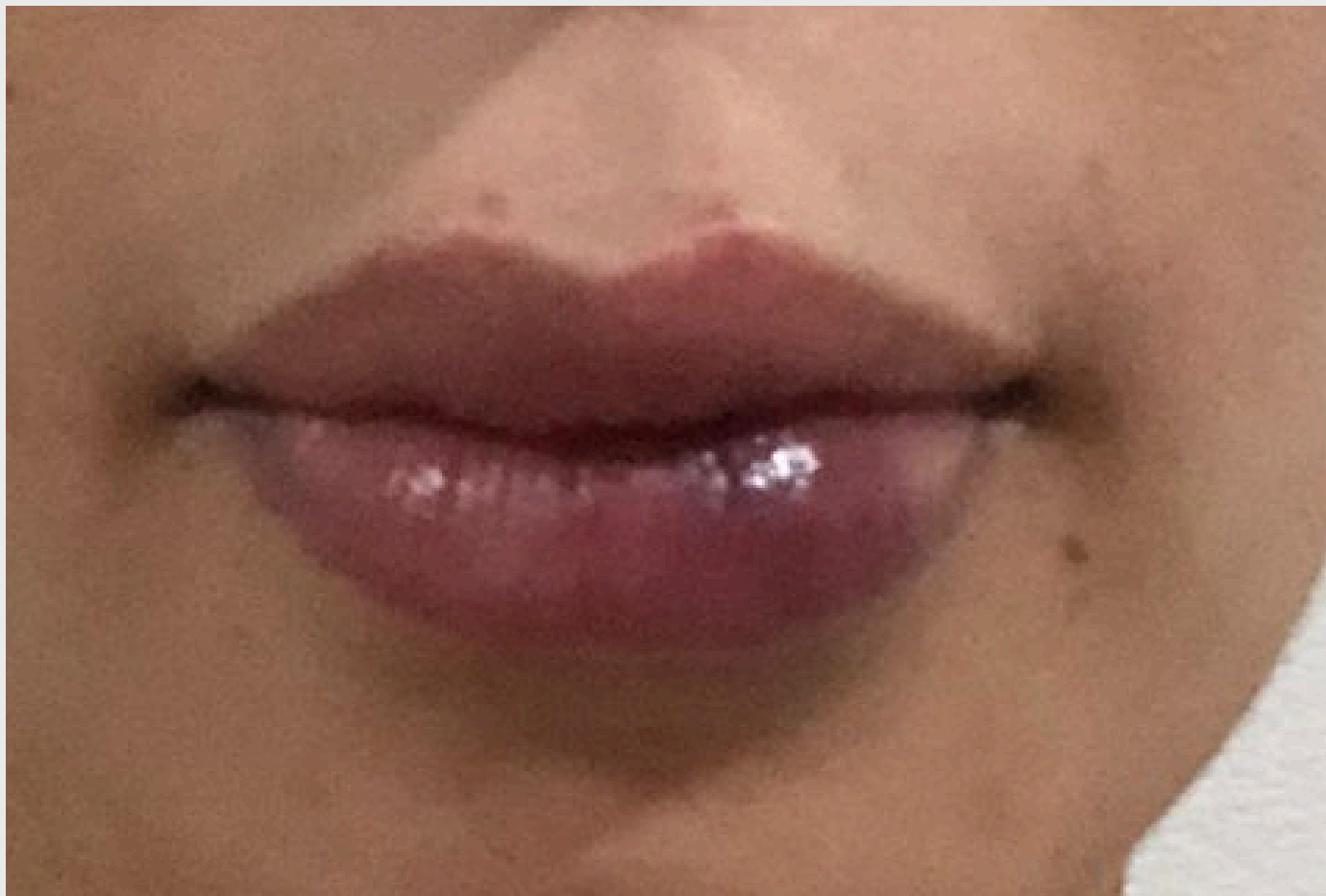

1

BRANQUEAMENTO

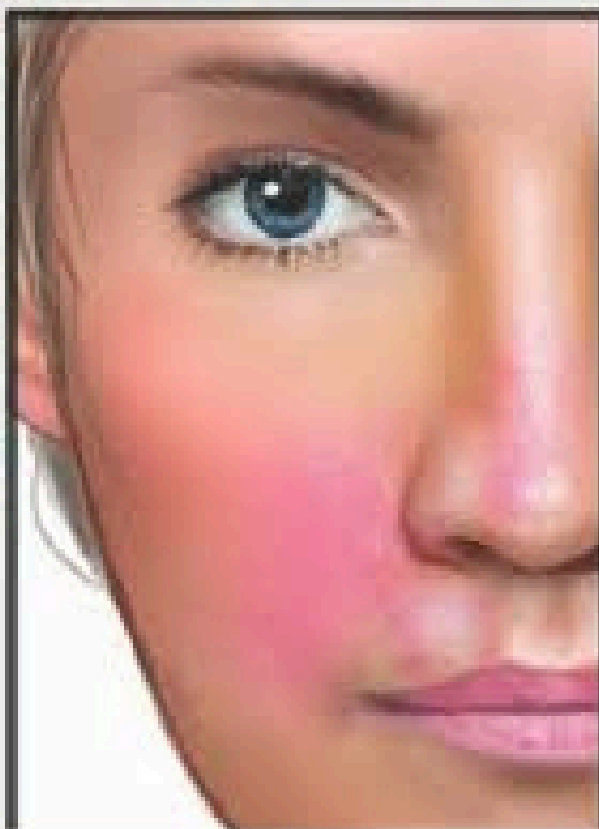

2

LIVIDO

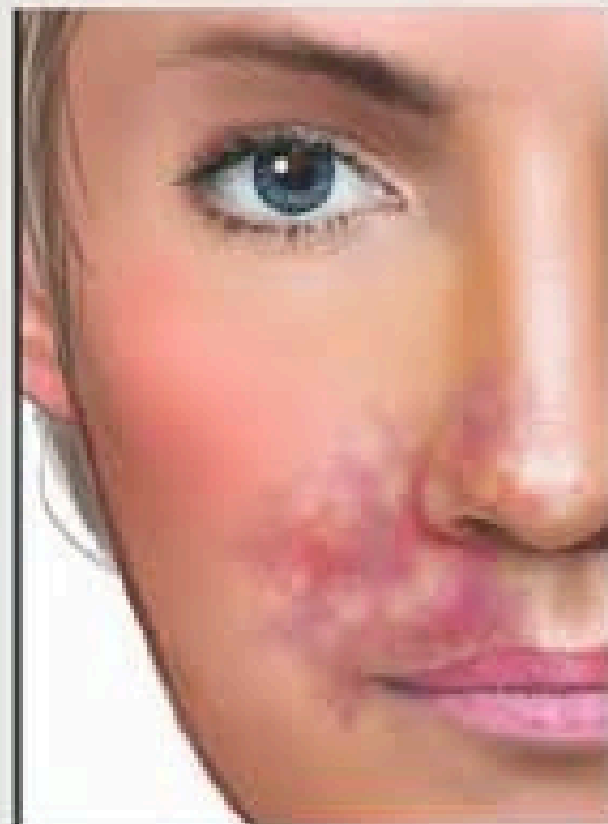

FASES DA ISQUEMIA

3



BACTERIANA

4

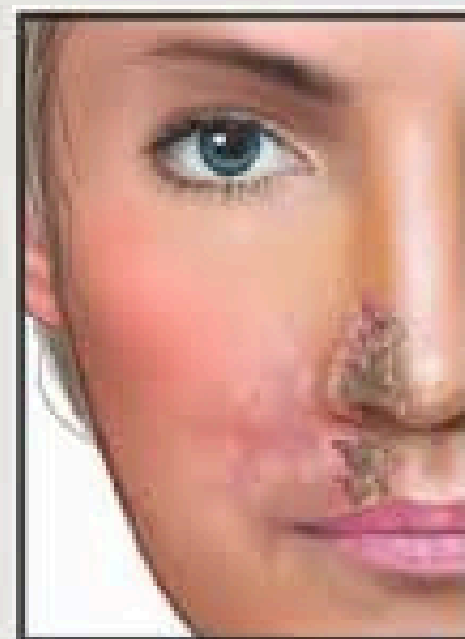

COAGULATIVA

5



ESCARA

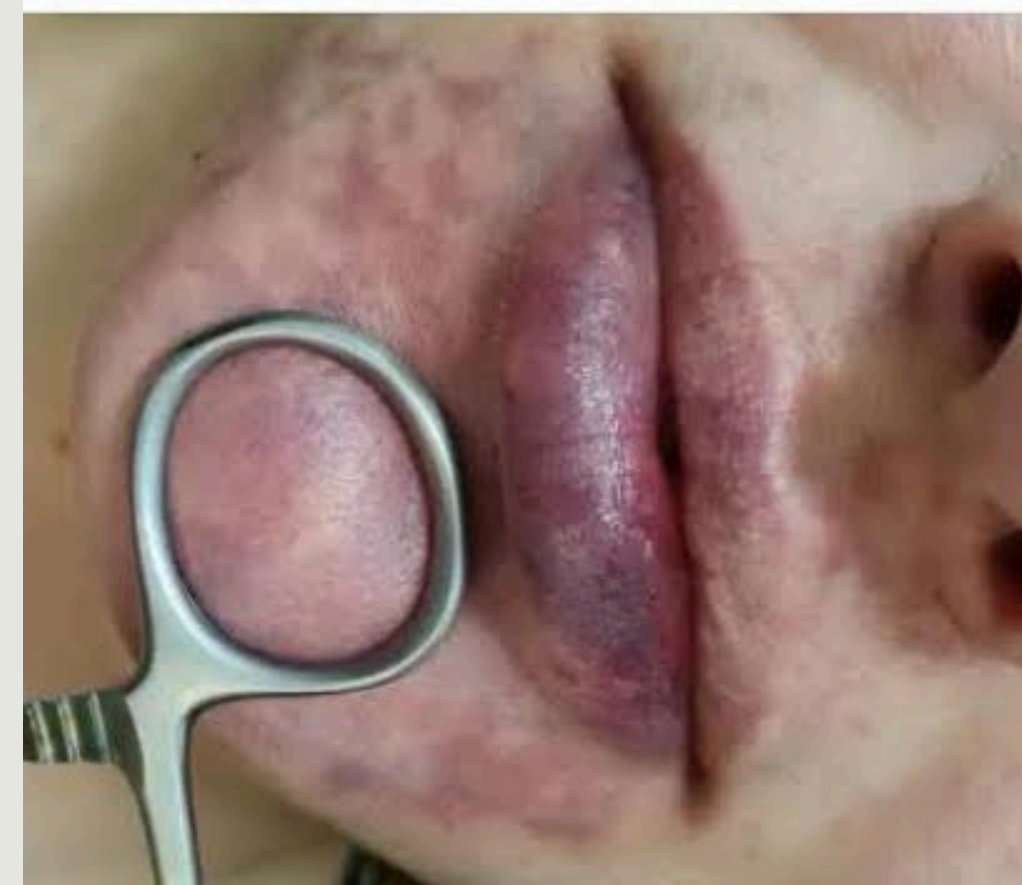



pos imediato

08:37



horas dps

08:37



09:05



09:05



09:05

Maria Eduarda Dutra

Foto

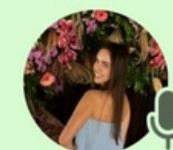

0:25

09:06 ✓✓

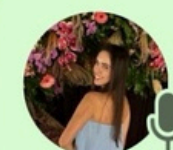

0:31

09:07 ✓✓

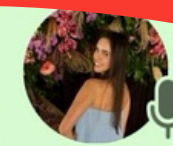

0:33

09:08 ✓✓

lá é frio DEMAISSSSSS

09:11

quanto vezes no dia?

09:17

lá é frio DEMAISSSSSS

precisa nem passar pomada
então

09:18 ✓✓

Espera

09:18 ✓✓

Manda só massagear

09:18 ✓✓

Pede ela pra fazer massagem e mandar
foto agora

09:18 ✓✓











FIGURA 1: Paciente no 15º dia pós-procedimento
Nodulação bilateral; observar tinalização infraorbitaria à esquerda





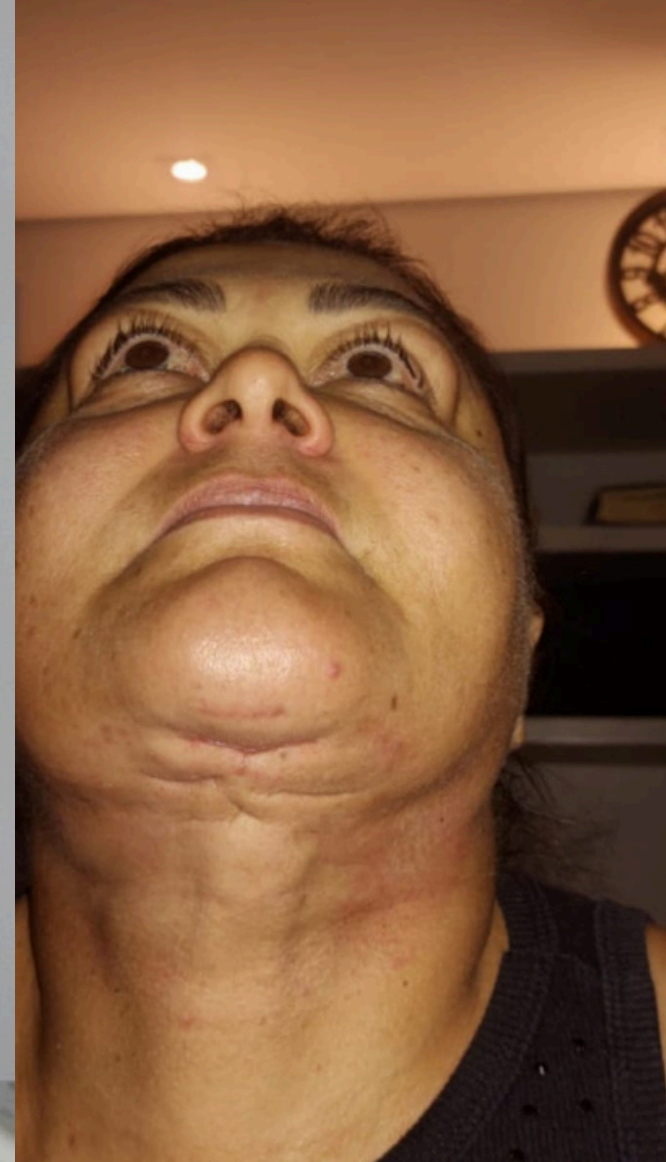



★ Obrigada!

 @draleticiaduartehof

 leticiadesouzaduartecd@gmail.com

 (37)998139969