



**SUDAH SIAPKAH
BPR ANDA DALAM
IMPLEMENTASI
SAK EP* ?**

* Paralel Run di semester 2 tahun 2024; efektif berlaku 01 Januari 2025

APA YANG DIHARAPKAN SAK EP?

- ✓ Otomasi perubahan perhitungan amortisasi provisi, administrasi, dan biaya transaksi; dari metode garis lurus menjadi metode **EIR** (*Effecetive Interest Rate*)
- ✓ Otomasi perhitungan CKPN **Collective Impairment** (**PD x LGD x Fair Value**)
- ✓ Perhitungan PD dengan opsi model **Netflow/Roll Rate**, atau model **Migration Analysis**
- ✓ Perhitungan LGD dengan metode/model **Expected Recoveries**
- ✓ Perhitungan **CKPN Individual Impairment**



MyBPR⁵⁵ hadir menjawab kebutuhan SAK EP

- Mendukung berbagai sumber data
- Tidak mengubah proses administrasi perkreditan dengan nasabah pada aplikasi CBS BPR
- Didukung tim yang telah berpengalaman pada implementasi PSAK55 Bank Umum
- Support integrasi dengan aplikasi CBS BPR



Sign in
Sign in to your account

Username

Password

MyBPR55 Versi 1.20231101

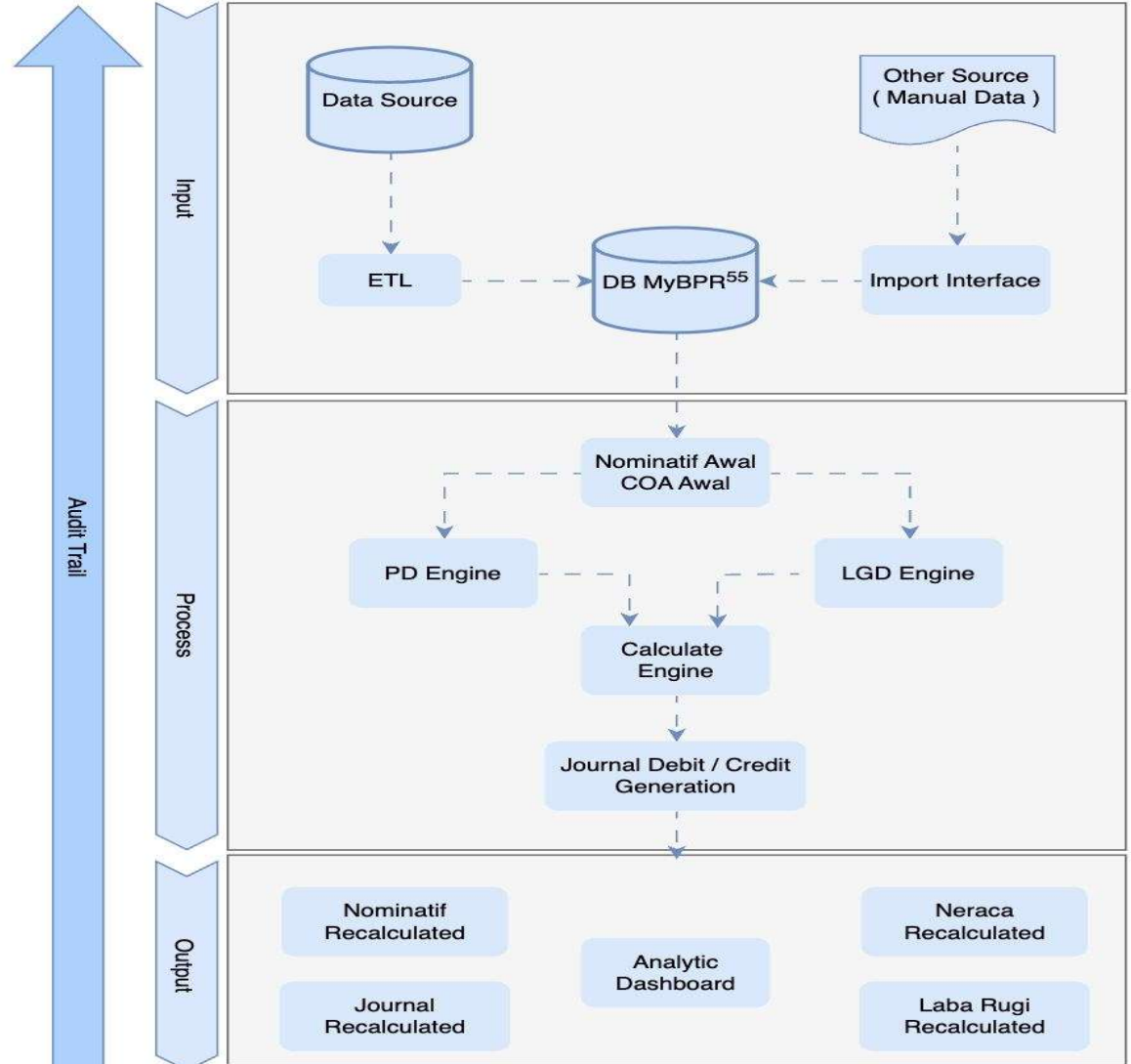

MyBPR⁵⁵ menjawab semua kebutuhan BPR
yang diharapkan oleh SAK EP

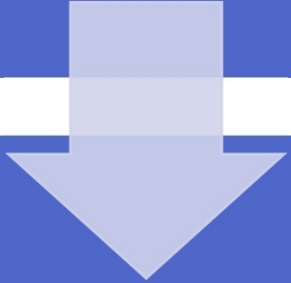
- 
- Cashflow Calculator
 - EIR Calculator
 - Fair value Calculator for Below Market
 - Amortization Calculator
 - Individual Impairment Calculator
 - PD & LGD Calculator
 - Collective Impairment Calculator
 - Report, dan Jurnal sebagai hasil akhir

- 🏠 Home
- 📁 General Setup
- 📁 Parameter Setup
- 📁 Maintenance
- 📁 Reporting
- 📁 Tools
 - 📄 Simulasi Angsuran
 - 📄 Import Data
 - 📄 ETL Extract
 - 📄 ETL Loader
 - 📄 Calculate PD
 - 📄 Calculate LGD
 - 📄 Cut Off
 - 📄 Import Data Parameter

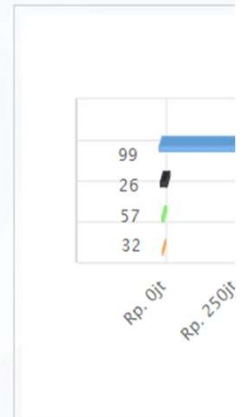
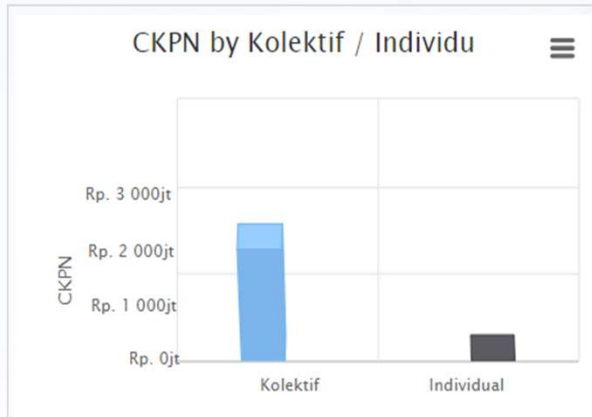
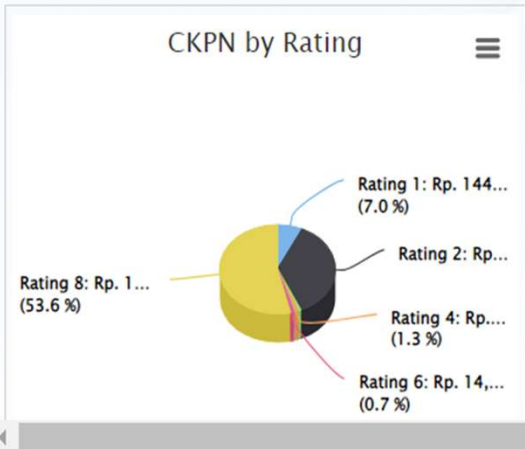
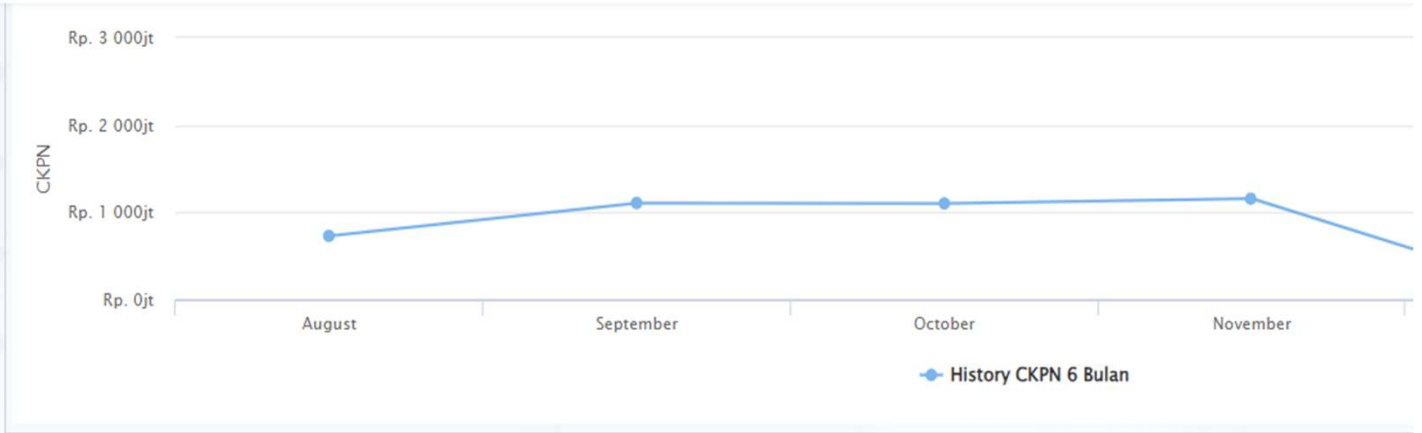

NILAI TAMBAH UNTUK BPR

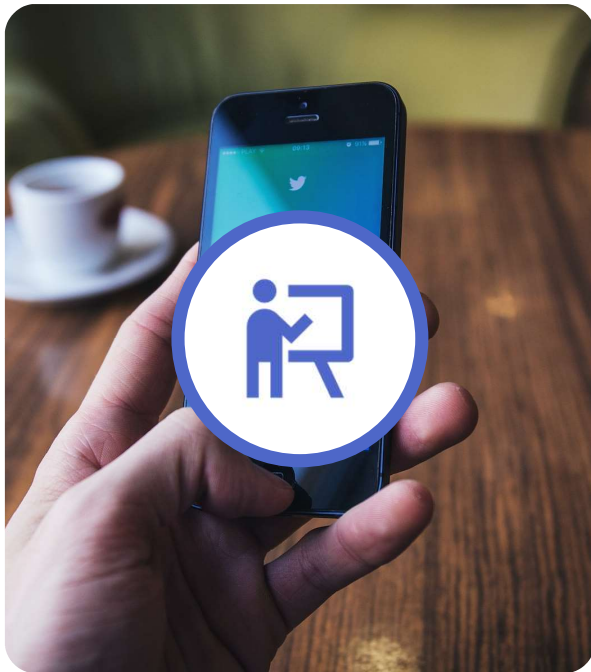

Minim perubahan pada aplikasi CBS BPR;
implementasi menjadi lebih cepat

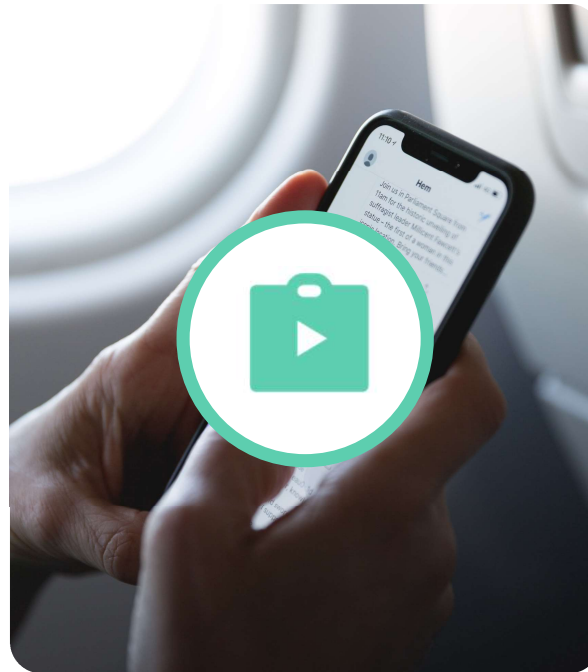

Opsi aplikasi di **Cloud**; lebih aman, dan mudah diakses

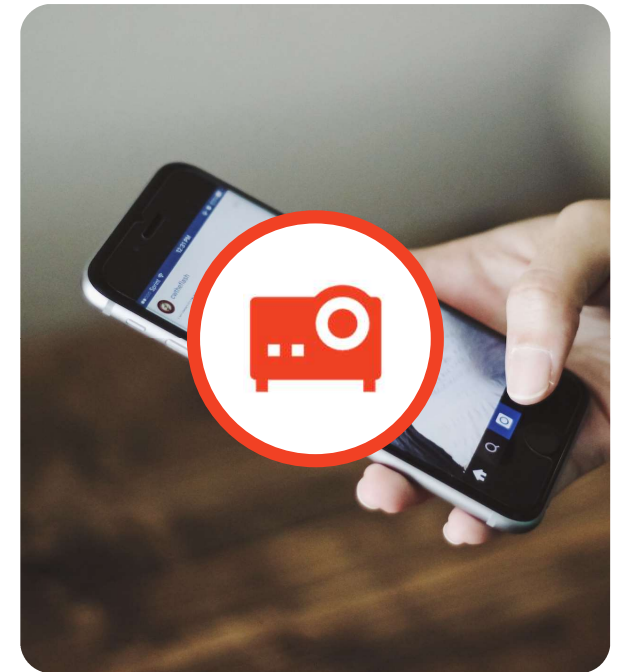

telah digunakan untuk **PSAK55 di Bank Umum**

OPSI PENGADAAN *

- **Licences (On Premises;** di-install pada server milik BPR) = **Rp 175 juta**, termasuk *maintenances support* selama 12 bulan; atau
- **SaaS (On Cloud)** = biaya implementasi **Rp 50 juta**, dengan biaya sewa bulanan **Rp 10 juta**; atau
- Beli putus dengan *Sources Code (to be negotiate)*

**Hubungi tim kami untuk
permintaan demo aplikasi**

* Belum termasuk pajak, kustomisasi, serta belum termasuk biaya transportasi dan/atau akomodasi selama implementasi/support secara onsite

