POSITIVE DIGITAL
PARENTING

Co-funded by
the European Union

DİJİTAL AYAK İZİ VE KİMLİK

Dijital ayak izi ve kimlik

Dijital ayak izi nedir?

Bir dijital; gönderiler, yorumlar, fotoğraflar, kısa mesajlar, arama geçmişi ve daha fazlasından oluşur. Bir kez çevrimiçi olduğunda, ondan kurtulmak neredeyse imkansızdır. Bu, etrafınızdaki birçok insanı etkileyebilecek bir şeydir. Çevrimiçi iletişim ve etkileşim, ortadan kaldırılması zor bir iz yaratır - buna dijital ayak izi denir.

Dijital ayak izimiz dijital vatandaşlığımıza yol açar. Eğer iyi bir çevrimiçi vatandaş olursak, olumlu bir dijital ayak izine sahip oluruz. Dijital vatandaşlık, dijital içeriği ve çevrimiçi kişileri etkileyen alışkanlıklarımızın, eylemlerimizin ve internet kullanımımızın birleşimidir

Dijital ayak izinizi anlayın:

-Dijital İzi Takip Edin

-ThinkTwice -Dijital Ayak İziniz Önemlidir

Dijital Kimlik

Dijitalkimlik,esasençevrimiçi ortamda bulunan ve gerçek size kadar izlenebilen tüm kişisel verilerdir. Örneğin, sosyal medyaya yüklediğiniz fotoğraflar, oluşturduğunuz veya yorum yaptığınız gönderiler, çevrimiçi banka hesabınız, arama motoru geçmişiniz... ve evet, eğer bir oyuncuysanız Steam hesabınız da.

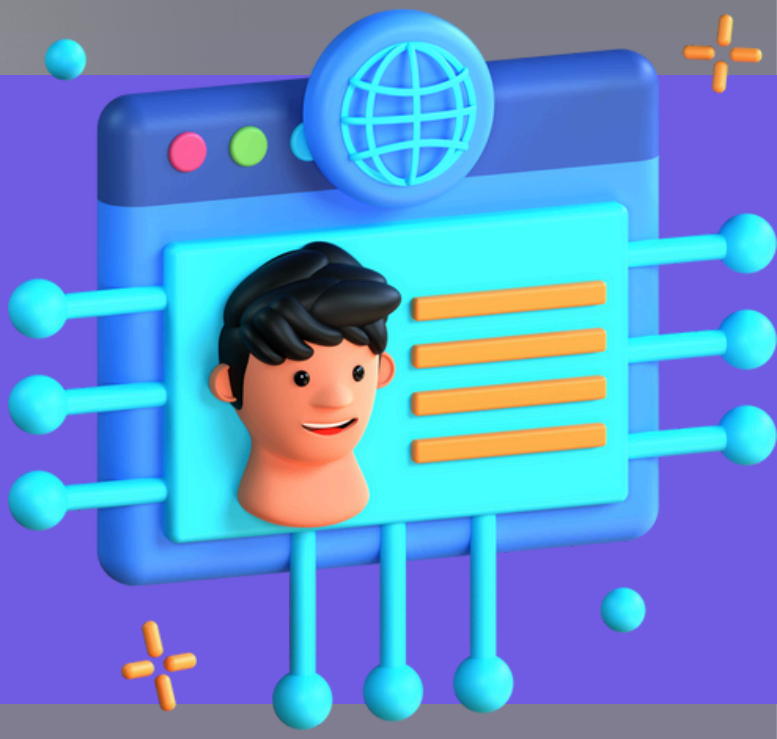

İnternette bir şey paylaşmadan önce kendinize şu soruları sormayı düşünün:
-Bu gerçekten herkesin sizin hakkınızda bilmesini istediğiniz bir şey mi?
-Bu fotoğrafın sizin hakkınızda ne anlattığını düşünüyorsunuz?
-Sizce o kişi bundan birkaç yıl sonra onunla ilgili paylaşımınızı görse ne hissederdi?

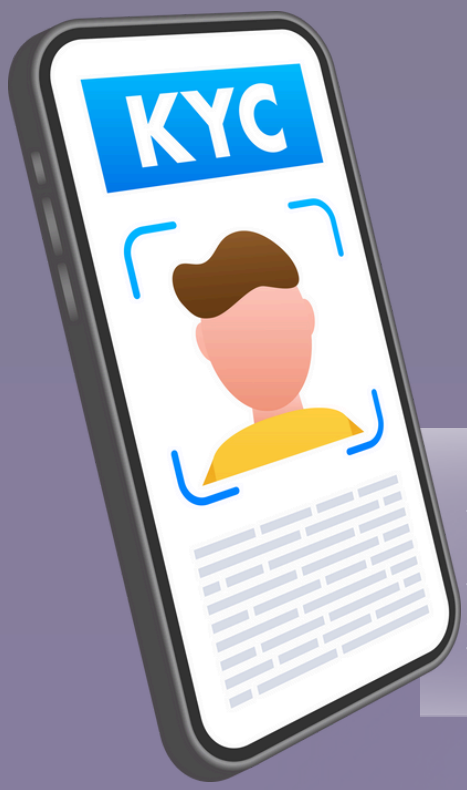

Dijital Kimliğinize Sahip Çıkın

Gençlerin çevrimiçi kimliklerini yönetmelerine yardımcı olmak

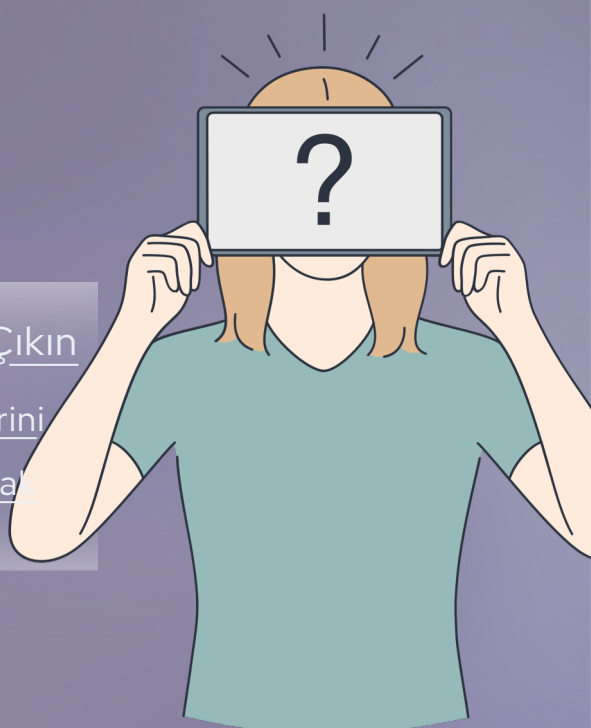

Nasıl daha olumlu bir dijital vatandaş oluşturabilirsiniz?

Gönderiler, fotoğraflar ve mesajlar iletilebilir, kopyalanabilir, değiştirilebilir ve kaydedilebilir. İyi ya da kötü, paylaştıkları şeyler çevrimiçi kimliğinizi etkileyebilir ve uzun süreli bir dijital ayak izi bırakabilir.

Bir ekranın arkasında olduğunuzda ve insanlar sizi görmediğinde, normalde yapmayacağımız şekilde davranmak cazip gelir! Pek çok insan "beğeni" ya da takipçi için bir şeyler yapıyor, "beğeni" almak heyecan verici olabilir. Ancak gerçekte kim olduğunuza aykırı bir şey yapmalı mısınız?

Yanıtlamak, iletmek veya göndermek üzere oldukları şeyi düşünmek için bir an ayırmayı öğrenmek. İçerik doğru mu? Birini incitebilir mi? Özel bilgiler içeriyor mu? İnsanlarla çevrimiçi etkileşimde bulunurken olumlu ve saygılı olmak, olumlu bir dijital ayak izinin önemli bir parçasıdır.

Co-funded by the European Union

AVRUPA BİRLİĞİ TARAFINDAN FİNANSE EDİLMİŞTİR. BU ÇALIŞMA YALNIZCA YAZARIN GÖRÜŞLERİNİ YANSITMAKTADIR VE ULUSAL AJANS VE AVRUPA KOMİSYONU BURADA YER ALAN BİLGİLERİN HERHANGİ BİR ŞEKİLDE KULLANILMASINDAN SORUMLU TUTULAMAZ.