Co-funded by
the European Union

IOVA
GENÇLİK KÜLTÜR, SANAT VE GELİŞİM DERNEĞİ

PEOPLE to PEOPLE
Estonia

BIR SIBER SORFCUNUN MACERALARI

SİBER BİLİNCE SAHİP OLMAK

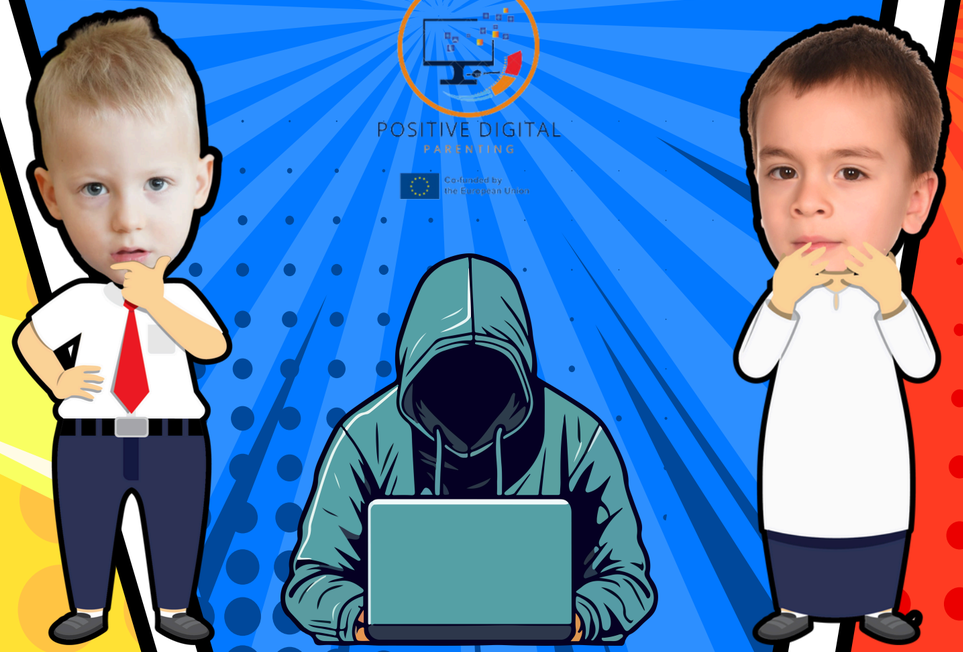

Co-funded by
the European Union

Co-funded by
the European Union

Co-funded by
the European Union

Co-funded by
the European Union

Co-funded by
the European Union

Co-funded by
the European Union

Co-funded by
the European Union

Co-funded by
the European Union

Co-funded by
the European Union

GENCLER ICIN TAVSIYELER

Siber zorbalık, bir başkasına zorbalık etmek veya onu üzmek için teknolojiyi kullanmaktır. Bu, kötü mesajlar göndermeyi, başkalarını çevrimiçi ortamda utandırmayı, çevrimiçi söylentiler yaymayı, başkalarını çevrimiçi ortamda dışlamayı ve çok daha fazlasını içerebilir! Siz veya tanıdığınız biri siber zorbalığa maruz kalıyorsa, ne yapacağınızı bilmeniz önemlidir. İşte siber zorbalığı durdurmak için bazı yararlı ipuçları: Siber Arkadaş mı, Siber Zorba mı? Aşağıdaki her bir ifadeyi okuyun. Eğer bir siber arkadaşın eylemini tanımlıyorsa mutlu yüzü, bir siber zorbanın eylemini tanımlıyorsa üzgün yüzü boyayın. Çevrimiçi iletişim kurarken kibar veya arkadaşça kelimeler kullanır. Başkalarının nasıl hissettiğini önemser Diğer insanları dışlar İnsanlar hata yaptığında güler

- Siber zorbalığa katılmayın
- Bu konuda güvendiğiniz bir yetişkinle konuşun
- Siber zorbalığı bildirin
- Sadece internetten tanıdığınız kişilerle konuşun
- Göndermeden önce düşünün

Co-funded by
the European Union

AILELER ICIN TAVSIYELER

Siber Arkadaş mı, Siber Zorba mı?

Aşağıdaki her bir ifadeyi okuyun. Eğer bir siber arkadaşın eylemini tanımlıyorsa mutlu yüzü, bir siber zorbanın eylemini tanımlıyorsa üzgün yüzü boyayın.

Çevrimiçi iletişim kurarken kibar veya arkadaşça kelimeler kullanır.

Başkalarının nasıl hissettiğini önemser

Diğer kişileri hariç tutar

İnsanlar hata yaptığında güler

Co-funded by
the European Union

Avrupa Birliği tarafından finanse edilmiştir. Bu çalışma yalnızca yazarın görüşlerini yansıtmaktadır ve Ulusal Ajans ile Avrupa Komisyonu, burada yer alan bilgilerden sorumlu tutulamaz.

Co-funded by
the European Union