Co-funded by
the European Union

IVAIGO

IOVA
GENÇLİK KÜLTÜR, SANAT VE GELİŞİM DERNEĞİ

PEOPLE to PEOPLE
Estonia

KIBERNETINIO NARŠYTOJO NUOTYKIAI

TAPIMAS KIBERNE TIŠKAI SAUGIU

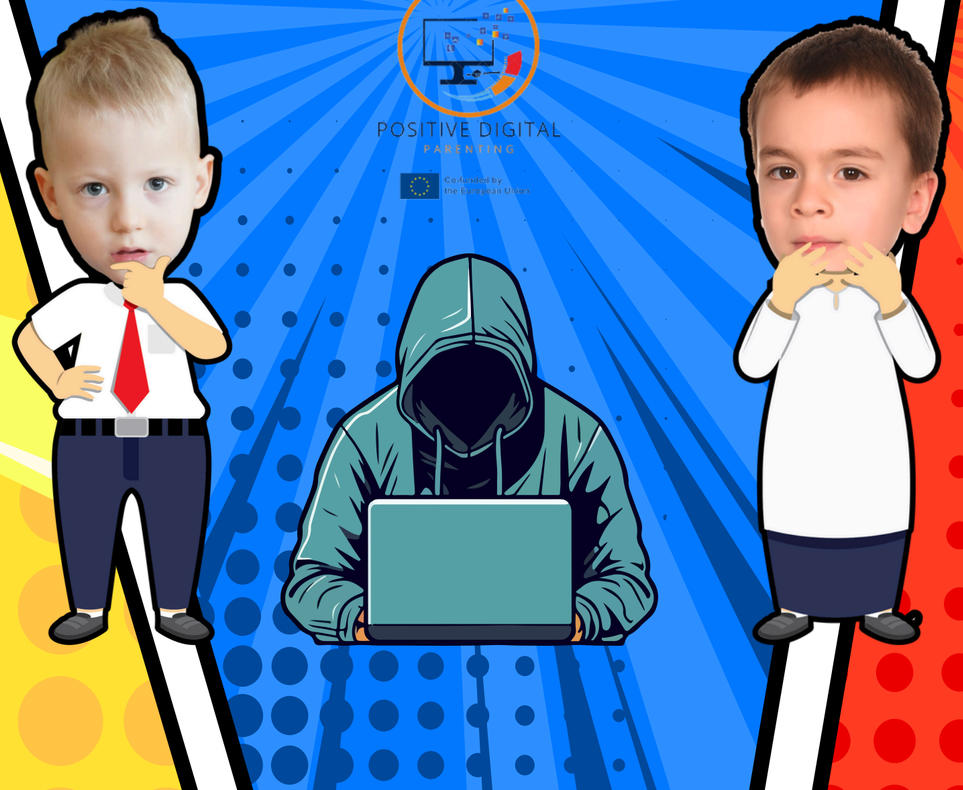

Co-funded by
the European Union

Co-funded by
the European Union

Co-funded by
the European Union

Co-funded by
the European Union

Co-funded by
the European Union

Co-funded by
the European Union

Co-funded by
the European Union

Co-funded by
the European Union

Co-funded by
the European Union

PATARIMAI JAUNIEMS BESIMOKANTIESIEMS

Kibernetinės patyčios – tai skaitmeninių technologijų naudojimas patyčių ar suerzinimo tikslais. Tai apima piktų pranešimų siuntimą, kitų gėdinimą internete, internetinių gandų skleidimą, kitų neįtraukimą į internetą ir daug daugiau! Jei tu ar tavo pažįstamas patiria patyčias internete, svarbu žinoti, ką daryti. Štai keletas naudingų patarimų, kaip sustabdyti patyčias internete:

- Nedalyvaukite elektroninėse patyčiose.
- Pasikalbėkite apie tai su patikimu suaugusiuoju.
- Praneškite apie patyčias internete.
- Internete kalbėkitės tik su tais žmonėmis, kuriuos pažįstate.
- Pagalvokite prieš skelbdami įvairius įrašus.

Co-funded by
the European Union

SMAGI VEIKLA JAUNIESIEMS BESIMOKANTIESIEMS

“Cyber-Buddy” or “Cyber-Bully”?

Perskaityk kiekvieną teiginį žemiau. Jei tai apibūdina kibernetinio bičiulio veiksmą (“cyber-buddy”), nuspalvink laimingą veidelį, jei apibūdina kibernetinį chuliganą (“cyber-bully”), nuspalvink liūdną veidelį.

Bendraudamas internete vartoja mandagius ar draugiškus žodžius

Rūpinasi kitų jausmais

Neįtraukia kitų žmonių

Juokiasi, kai žmonės susimaišo, padaro klaidą

Co-funded by
the European Union

Finansuojama Europos Sąjungos lėšomis. Šis kūrinys atspindi tik autoriaus nuomonę, todėl Nacionalinė agentūra ir Europos Komisija negali būti laikomos atsakingomis už jame pateiktą informaciją.

Co-funded by
the European Union