KIBERNETINIO NARŠYTOJO NUOTYKIAI

(1) NAUJAS PRAŠYMAS DRAUGAUTI

Co-funded by the European Union

POSITIVE DIGITAL
Co-funded by the European Union

IVAIGO

IOVA
GENCLIK KULTUR, SANAT VE GELISIM DERNEGI

PEOPLE TO PEOPLE
Estonia

Co-funded by
the European Union

Co-funded by
the European Union

Co-funded by
the European Union

Co-funded by
the European Union

Co-funded by
the European Union

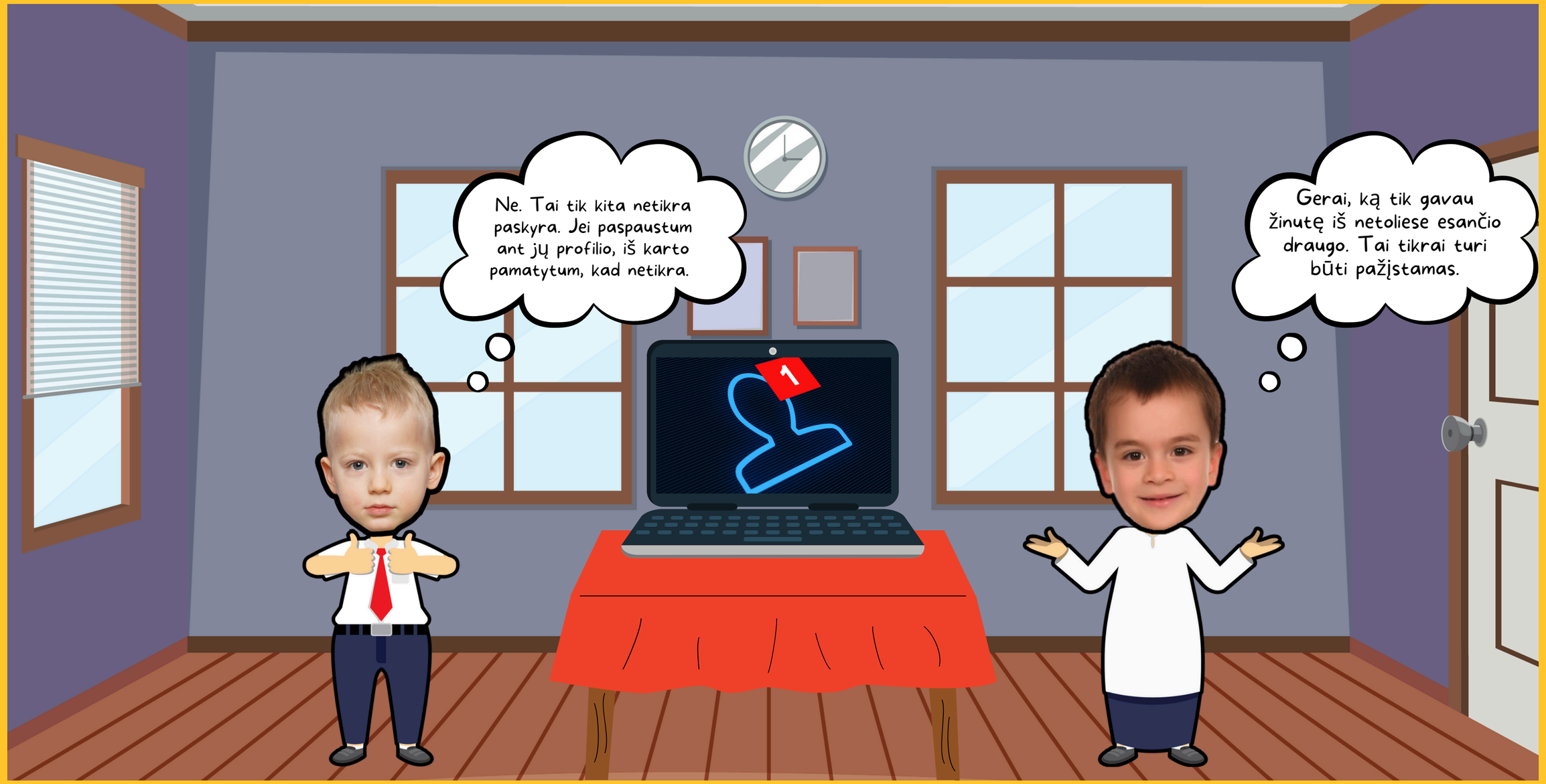

Co-funded by
the European Union

Co-funded by
the European Union

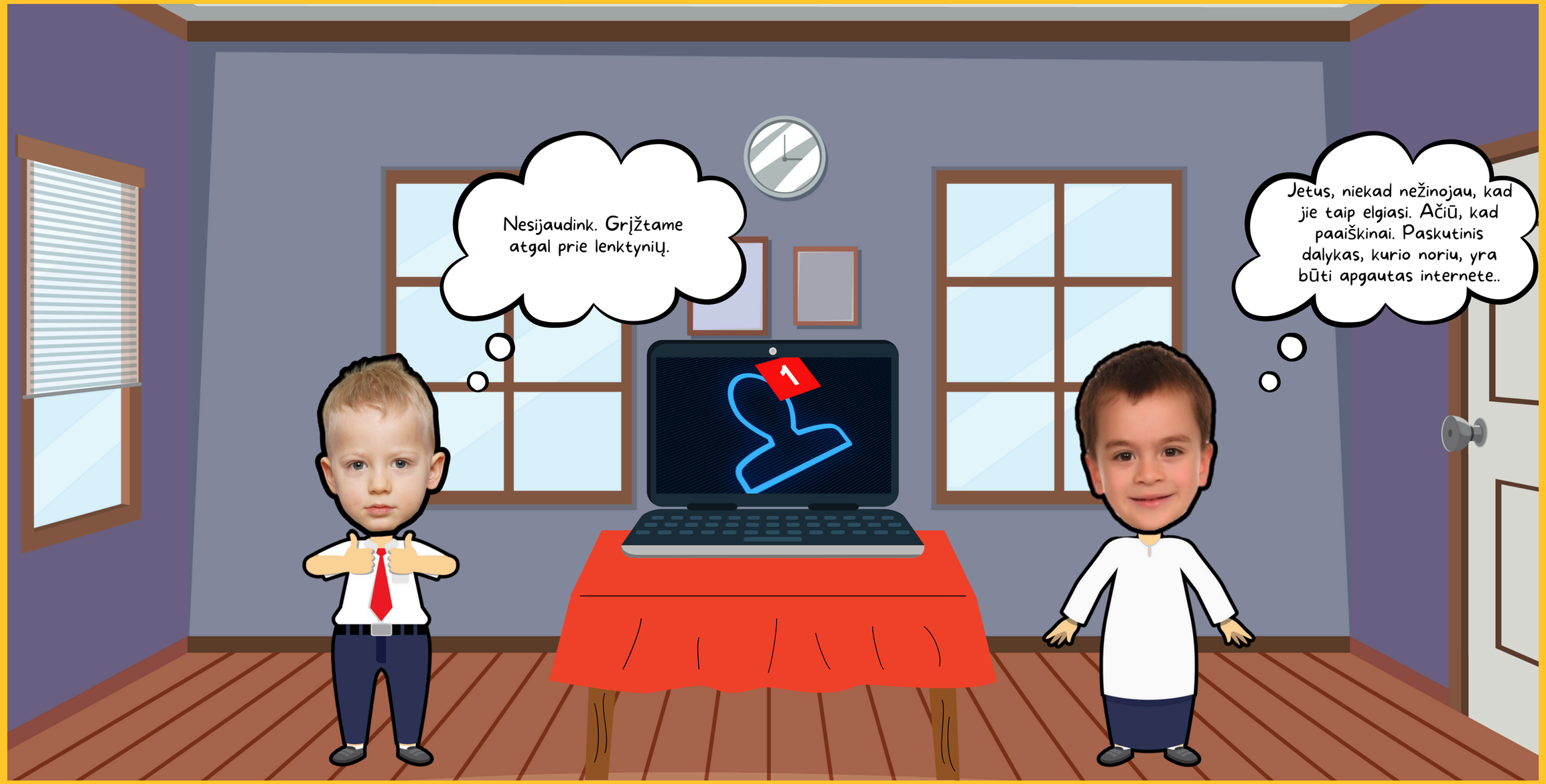

Co-funded by
the European Union

Co-funded by
the European Union

PATARIMAI TĖVAMS

Kaip tėvams jums yra svarbu pasirūpinti, kad jūsų vaikas būtų saugus. Svarbu atsiminti, kad internetas yra vieta, kupina galimybių, tačiau ji tai taip pat gali būti pavojinga. Labai svarbu atsisėsti su vaiku ir pasikalbėti su juo apie tai, kaip būti saugiam internete, nes tai padės jo gerovei ir vystymuisi. Vaikams būna smagu ir įdomu kalbėtis su draugais internete. Vis dėlto svarbu, kad jūsų vaikas žinotų, koks yra nepažįstamojo internete pavojus ir kaip jo išvengti. Kalbėdami su vaiku apie visa tai, galite patarti:

- Lankytis tik saugiuose internetiniuose puslapiuose.
- Nesidalinti slaptažodžiais.
- Pasikalbėti su patikimu suaugusiuoju, jeigu nepažįstamasis internete bando susisiekti.
- Išrankiai rinktis draugus internete ir kalbėti tik su tais, kuriuos pažįsta realiame gyvenime.
- Pranešti kam nors, jei mato keistą ar netinkamą elgesį internete.
- Pasikalbėti su patikimu suaugusiuoju, jeigu nepažįstamasis internete kviečia susitikti gyvai.

Co-funded by
the European Union

SMAGI VEIKLA JAUNIESIEMS BESIMOKANTIESIEMS

Kalbėtis internete su draugais gali būti smagu. Šiais laikais galima dalintis žintutėmis, nuotraukomis, vaizdo įrašais ir net balso įrašais! Tačiau svarbu, kad bendraudamas internete asmuo būtų protingas ir geras skaitmeninis pilietis. Kartu su tėvais pagalvok ir užrašyk penkias taisykles, kaip apsisaugoti nuo pavojų internete.

1

2

3

4

5

Co-funded by
the European Union

Finansuojama Europos Sąjungos lėšomis. Šis kūrinys atspindi tik autoriaus nuomonę, todėl Nacionalinė agentūra ir Europos Komisija negali būti laikomos atsakingomis už jame pateiktą informaciją.

Co-funded by
the European Union