Co-funded by
the European Union

KÜBERSURFARI SEIKLUSED

KÜBERT AJU SAAMINE

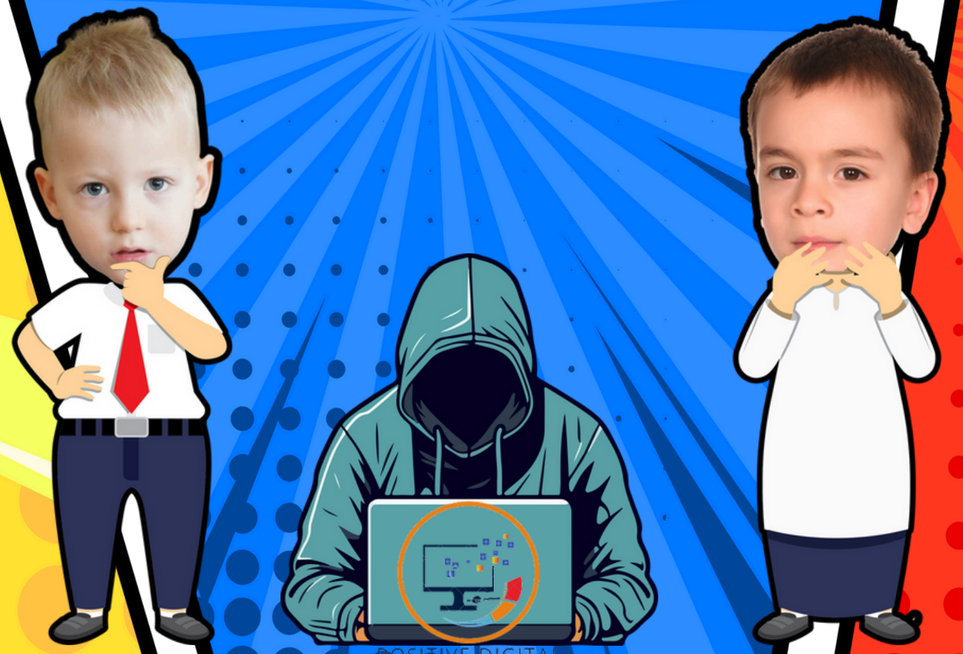

IVAIGO

IOVA
GENCLIK KULTUR, SANAT VE GELISIM DERNEGI

PEOPLE to PEOPLE
Estonia

POSITIVE DIGITAL
PARENTING

8:15
DE3100A16C20Data Breach
2202E6F
01Cyber Attack

Hästi !
Tore!
Mida ?!
Data Breach
Cyber Attack

Sa oled TRASH! Sa ei ole mängus hea. Sul lihtsalt vedas! Sa ei vääri midagi!
8:15
Data Breach
Cyber Attack

Saate *piiks* *piiks. Milline *piiks*.
Sa oled *piiks*.
piiks!!
Data Breach
Cyber Attack

Okei. Sellest piisab. Abrakebabre, ütle mulle, miks sul nii palju viha on.
8:15
Data Breach
Cyber Attack

Minu vabandus. Kuna ma olin ka teiste inimeste poolt küberkiusamise all, siis arvan, et selline käitumine on võrgukogukonnas vastuvõetav.
8:15
DE3100A16C20Data Breach
2202E6F
01Cyber Attack

Ma tean, et sõnad, mida ma oma vihahoos välja kajasin, ei mõjuta mind. Kuid sama hästi võisid nad ka teise inimese hinge armistada.
8:15
DE3100A16C20Data Breach
2202E6F
Cyber Attack

See oli nii ilus :)
Mis just juhtus?
Data Breach
Cyber Attack

Kui teid või kedagi teie tuttavat küberkiusatakse, pidage meeles mõnda järgmistest näpunäidetest.
Salvestage tõendid ja teatage,
ärge makske kätte ja pöörduge abi saamiseks.
8:15
Data Breach
Cyber Attack

NÄPUNÄITEID NOORTELE ÕPPIJATELE

Küberkiusamine on tehnoloogia kasutamine kellegi teise kiusamiseks või ärritumiseks. See võib hõlmata alatute sõnumite saatmist, teiste võrgus piinlikkust tekitamist, veebis kuulujuttude levitamist, teiste võrgus välistamist ja palju muud! Kui teid või kedagi teie tuttavat küberkiusatakse, on oluline teada, mida teha. Siin on mõned kasulikud näpunäited küberkiusamise peatamiseks: Cyber-Buddy või Cyber-Bully? Lugege iga väidet allpool. Kui see kirjeldab kübersõbra tegevust, värvi rõõmsat nägu, kui see kirjeldab küberkiusaja tegevust, värvi kurba nägu. Kasutab veebis suheldes viisakaid või sõbralikke sõnu. Hoolib teiste tunnetest Välistab teised inimesed Naerab, kui inimesed segavad • Ärge osalege küberkiusamises • Rääkige sellest usaldusväärse täiskasvanuga • Teatage küberkiusamisest • Rääkige võrgus ainult tuttavate inimestega • Mõelge enne postitamist

LÕBUS TEGEVUS NOORTELE ÕPPIJATELE

Cyber-Buddy võ Cyber-Bully?

Lugege iga väidet allpool. Kui see kirjeldab kübersõbra tegevust, värvi rõõmsat nägu, kui see kirjeldab küberkiusaja tegevust, värvi kurba nägu.

Kasutab veebis suheldes viisakaid või sõbralikke sõnu.

Hoolib sellest, kuidas teised end tunnevad

Välistab teised inimesed

Naerab, kui inimesed sassi ajavad

Rahastatud Euroopa Liidu poolt. Siiski on väljendatud seisukohad ja arvamused ainult autori(te) omad ega pruugi kajastada Euroopa Liidu või riikliku asutuse seisukohti. Euroopa Liit ega riiklik asutus ei vastuta nende eest.

Co-funded by
the European Union