KÜBERSURFARI SEIKLUSED

(1) UUE SÕBRA TAOTLUS

Co-funded by the European Union

IVAIGO

IOVA GENÇLİK KÜLTÜR, SANAT VE GELİŞİM DERNEĞİ

PEOPLE to PEOPLE Estonia

POSITIVE DIGITAL PARENTING

Kes sellele lingile esimesena klõpsab, oleme konkursil.
Okei, nad saadavad kutse lingi välja. Kui oleme 100 inimese piires.
ALL DIGITAL AWARDS 2023
ALL DIGITAL AWARDS 2023 - CANDIDATES ANNOUNCED!
Jah, ma klõpsan sellel lingil kohe, kui see ilmub.

Tõenäoliselt on see lihtsalt rämpsposti konto. Lihtsalt keelduge sellest. Peame keskenduma lingil klõpsamisele.
Uhm... Miks on kirjas, et Barack Obama helistab sulle?

Jah. Auhind on käes..
ALL DIGITAL AWARDS 2023
ALL DIGITAL AWARDS 2023 - CANDIDATES ANNOUNCED!
Õige, õige, õige.
FOOKUS!
Sellel lingil klõpsates.

Jällegi on see selgelt võltskonto. Hüperlink. Ära vajuta sellele.. !
+1
Seal oli kirjas, et supermodell saatis mulle sõbrakutse. Kas ma peaksin klõpsama nõustumiseks?

Ei ole. Need võltskontod luuakse atribuutidega, et meelitada konkreetset sihtmärki. Ärge langege selle peale.
+1
Ok, ok... ma ei tee. Aga mis siis, kui see on keegi, keda ma tean?

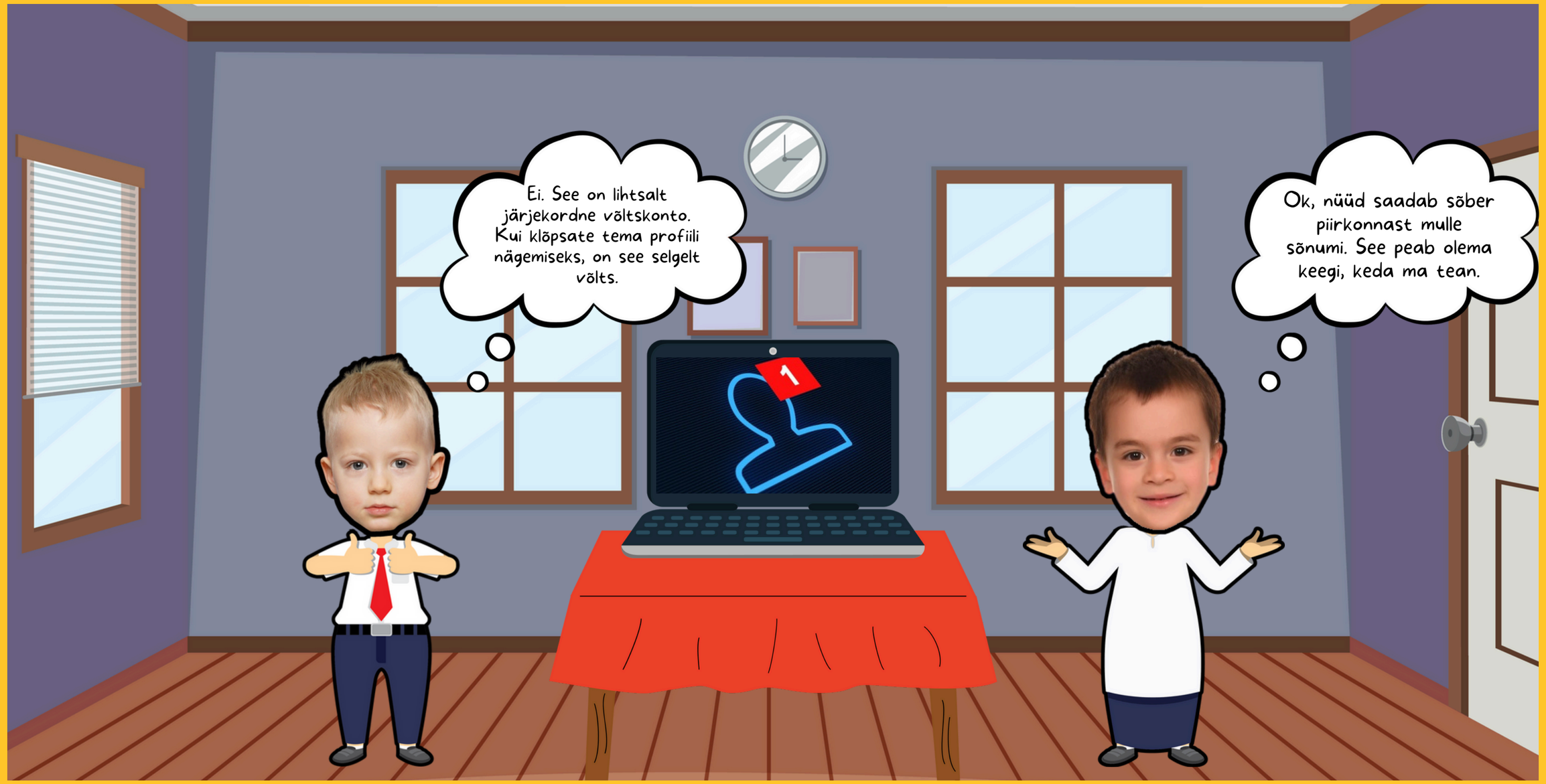
Ei. See on lihtsalt järjekordne võltskonto. Kui klõpsate tema profiili nägemiseks, on see selgelt võlts.
Ok, nüüd saadab sõber piirkonnast mulle sõnumi. See peab olema keegi, keda ma tean.

Nagu näete, pole profiilil fotot ega mingit teavet.
Samuti on erinevat tüüpi võltsprofiile, näiteks võltsitud kuulsuste profiilid.
Profiilid, mis teesklevad kellegi teisena, et meelitada teid midagi tegema.

OMG!
OMG!
Ok, nüüd saadab sõber
kõrkonnast mulle
sõnumi, see peab olema
keegi, kes
ma tean.

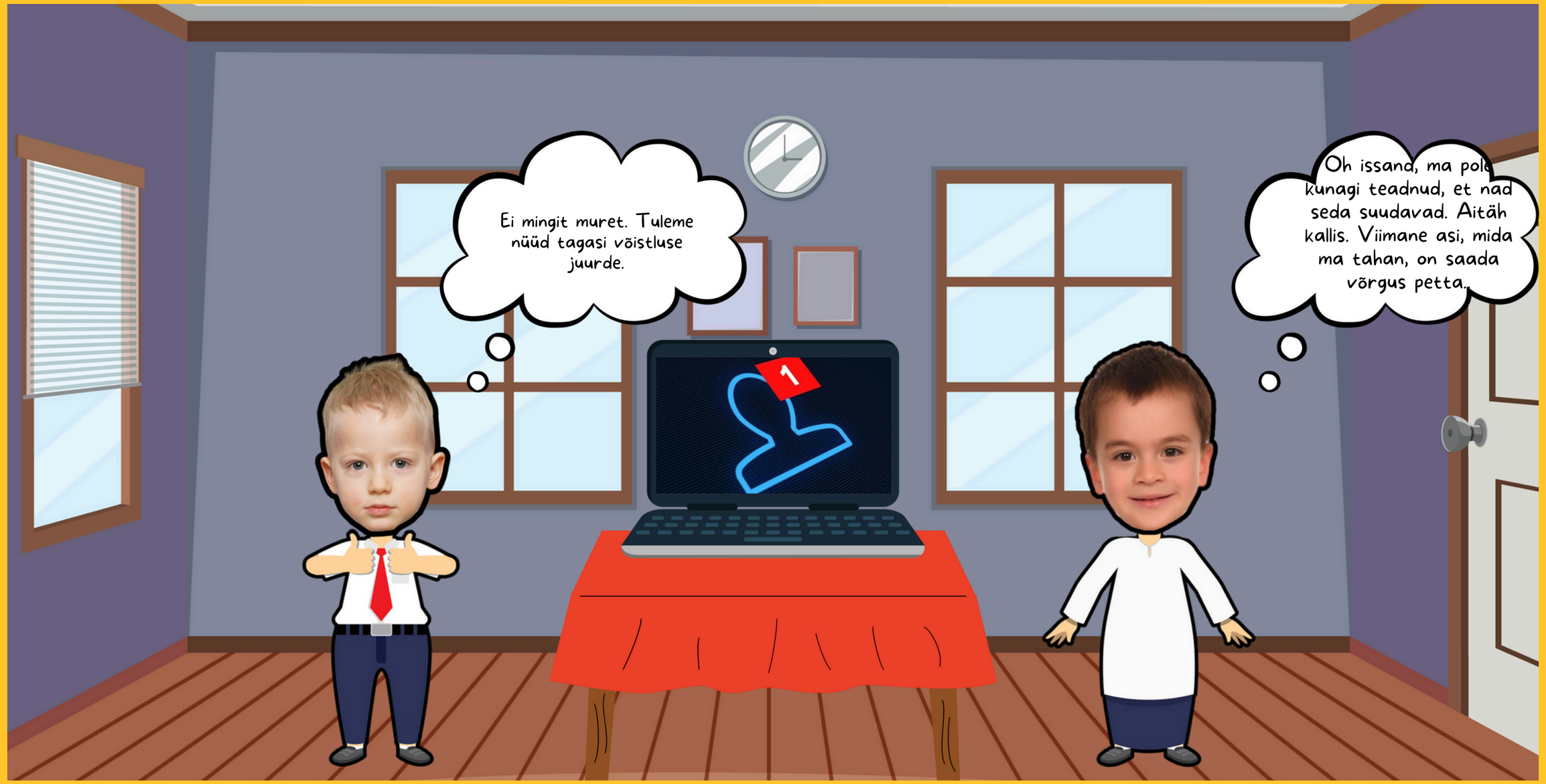
Ei mingit muret. Tuleme nüüd tagasi võistluse juurde.
Oh issand, ma pole kunagi teadnud, et nad seda suudavad. Aitäh kallis. Viimane asi, mida ma tahan, on saada võrgus petta.

Kindlasti tegime..
Meil jäi sellest ilma, kas pole? :(
ALL DIGITAL AWARDS 2023
ALL DIGITAL AWARDS 2023 - CANDIDATES ANNOUNCED!

NÄPUNÄITEID VANEMATELE

Lapsevanemana tahate olla kindel, et teie laps on turvaline. Oluline on meeles pidada, et internet on koht, mis on täis võimalusi. Samas võib see olla ka ohtlik. Lapsega maha istumine ja temaga internetis turvalisusest rääkimine on tema heaolu ja arengu jaoks ülioluline. Lapsena võib sõpradega veebis vestelda lõbus ja põnev. Siiski on oluline, et teie laps teaks, mis on võrgus võõraste inimeste oht ja kuidas seda vältida. Rääkides oma lapsega võrgus võõraste ohtudest, võite anda talle nõu: Internetis sõpradega rääkimine võib olla lõbus. Tänapäeval saate jagada tekstisõnumeid, pilte, videoid ja isegi helisalvestisi! On oluline, et veebis suheldes oleksite ka tark ja hea digikodanik. Mõelge koos oma vanemaga ja pange kirja viis reeglit, kuidas internetti kasutades turvaliselt püsida. • Pidage kinni ohututest kohtadest. • Ärge jagage paroole. • Rääkige usaldusväärse täiskasvanuga, kui keegi, keda nad ei tunne, võtab temaga võrgus ühendust. • Olge veebisõprade suhtes valiv ja rääkige võrgus ainult nende inimestega, keda nad päriselus tunnevad. • Rääkige kellelegi, kui ta näeb veebis kummalist või sobimatut käitumist. • Rääkige usaldusväärse täiskasvanuga, kui keegi, keda nad ei tunne, palub tal päriselus kohtuda

LÕBUS TEGEVUS NOORTELE ÕPPIJATELE

Sõpradega võrgus rääkimine võibolla lõbus. Tänapäeval saate jagada tekstisõnumeid, pilte,videoidja isegi helisalvestisi! Onoluline, et veebis suheldes oleksite ka tark ja hea digikodanik. Mõelge koos oma vanemaga japangekirja viis reeglit,kuidas internetti kasutades turvaliselt püsida.

1

2

3

4

5

Rahastatud Euroopa Liidu poolt. Siiski on väljendatud seisukohad ja arvamused ainult autori(te) omad ega pruugi kajastada Euroopa Liidu või riikliku asutuse seisukohti. Euroopa Liit ega riiklik asutus ei vastuta nende eest.

Co-funded by
the European Union