POSITIVE DIGITAL
PARENTING

Co-funded by
the European Union

DIIGIITAALNE JALAJÄLG JA IIIDENTIIITEET

Digitaalne jalajälg ja identiteet

Mis on digitaalne jalajälg?

Digifail kaosneb postitustest, kommentaaridest, fotodest, tekstisõnumitest, otsinguajaloost ja muust. Kui olete võrgus, on sellest peaaegu võimatu vabaneda. See võib mõjutada paljusid inimesi teie ümber. Internetis suhtlemine ja suhtlemine loob jälje, mida on raske eemaldada – seda nimetatakse digitaaliseks jalajäljeks.

Meie digitaalne jalajälg viib meie digitaalse kodakondsuseni. Kui oleme head võrgukodanikud, on meil positiivne digitaalne jalajälg. Digitaalne kodakondsus on meie harjumuste, tegude ja internetikasutuse kombinatsioon, mis mõjutab digitaalset sisu ja inimesi võrgus

Mõistke oma digitaalset jalajälge:

-Jälgige digitaalset rada

-ThinkTwice – teie digitaalne jalajälg on oluline

Digitaalne identiteet

Digitaalneidentiteetonsisuliseltmis tahes võrgus leiduvad isikuandmed, mida saab tuvastada tegeliku teieni. Näiteks fotod, mille olete sotsiaalmeediasse üles laadinud, teie loodud või kommenteeritud postitused, teie Interneti-pangakonto, otsingumootori ajalugu... ja jah, kui olete mängija, siis ka teie Steami konto.

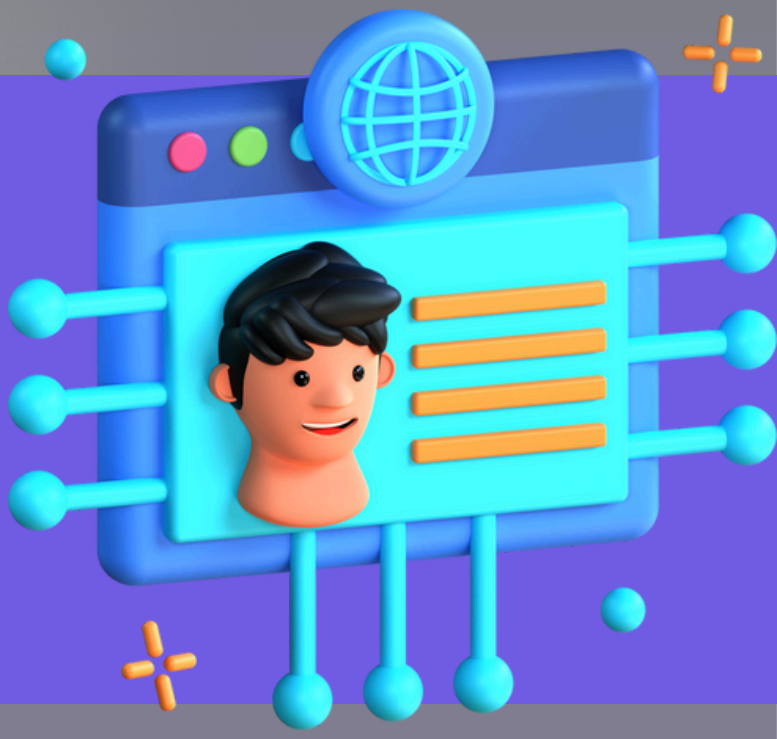

Enne millegi Internetis postitamist võiksite endale esitada järgmised küsimused:
-Kas sa tõesti tahad, et kõik seda sinu kohta teaksid?
-Mida see foto teie arvates teie kohta räägib?
-Mis te arvate, kuidas see inimene tunneks, kui ta mõne aasta pärast teie postitust tema kohta näeks?

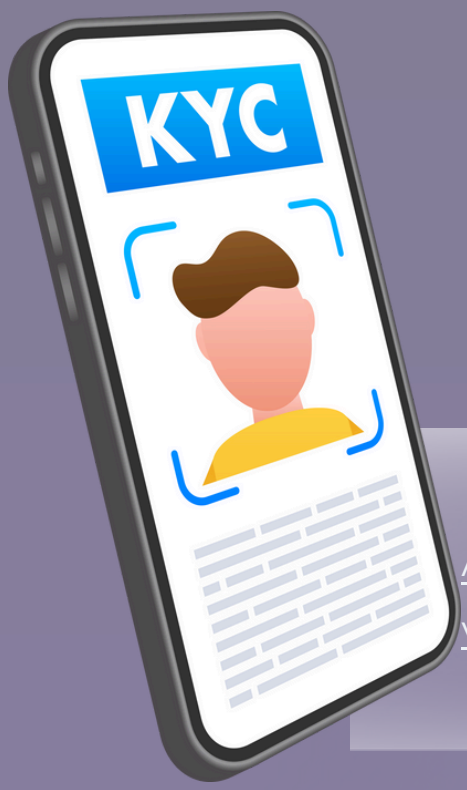

Omage oma digitaalset identiteeti

Aidake noortel hallata oma veebiidentiteeti

Kuidas saate luua positiivsema digikodaniku?

Talposte, fotosid ja sõnumeid saab edastada, kopeerida, töödelda ja salvestada. See, mida nad jagavad, olgu see hea või halb, võib mõjutada teie veebiidentiteeti ja jätta pikaajalise digitaalse jalajälje.

Kui olete ekraani taga ja inimesed ei näe teid, on ahvatlev käituda viisil, nagu me tavaliselt ei teeks! Paljud inimesed teevad asju meeldimiste või jälgijate nimel. Meeldimiste saamine võib olla põnev. Kuid kas peaksite tegema midagi, mis on vastuolus sellega, kes te tegelikult olete?

Õppige võtma aega, et kaaluda, mida nad kavatsevad vastata, edastada või postitada. Kas sisu on tõsi? Kas see võib kellelegi haiget teha? Kas see sisaldab isiklikku teavet? Positiivne ja lugupidav suhtumine inimestega veebis on positiivse digitaalse jalajälje oluline osa.

Co-funded by
the European Union

SEDA RAHASTAS EUROOPA LIIT. SEE TÖÖ KAJASTAB AINULT AUTORI SEISUKOHTI NING RIIKLIK BÜROO JA EUROOPA KOMISJON EI VASTUTA SELLES SISALDUVA TEABE KASUTAMISE EEST.