



INSTITUTO GIGI PORTFÓLIO



CAMINHOS
para a inclusão



Telefone/whatsapp
24 99249-7250

[LINK PARA WHATSAPP
CLIQUE AQUI](#)



Instagram
@instituto_gigi

[LINK PARA INSTAGRAM
CLIQUE AQUI](#)



QUEM SOMOS



O Instituto Gigi nasceu em 21 de março de 2024 com a missão de acolher mães e famílias de crianças com deficiência, especialmente com Trissomia 21. Surgiu da percepção de que muitas famílias se sentem sozinhas, desinformadas e desamparadas após o diagnóstico ou durante o processo de inclusão escolar e social.

A iniciativa começou com um evento de conscientização e, desde então, os encontros passaram a acontecer quinzenalmente, fortalecendo uma rede de apoio que cresce a cada reunião.

O projeto Gigi, oferece acolhimento jurídico, atendimento psicológico gratuito para mães, oficinas de artes visuais, atividades culturais aos sábados, terapia em grupo e aulas de balé para crianças atípicas. Também realiza ações de socialização e estímulo à autonomia, como caminhadas no Dia Mundial da Síndrome de Down e encontros mensais em espaços públicos para promover convivência e independência.

Todas as atividades são gratuitas e mantidas com recursos próprios e doações locais. O Projeto Gigi trabalha para garantir que nenhuma família enfrente sozinha os desafios da inclusão.

Somos uma rede de apoio, acolhimento e ação concreta em defesa da inclusão humanizada.



PROJETO SOCIAL
SEM FINS LUCRATIVOS



@instituto_gigi





Missão



Instituto Gigi

Nossa missão é oferecer um espaço de acolhimento e inclusão verdadeira. Onde mães e crianças se sintam respeitadas e apoiadas. Um ambiente seguro de convivência e desenvolvimento com dignidade.

nossa visão

- Tornar-se um centro de referência em acolhimento, inclusão e apoio familiar, expandindo o Projeto Gigi para alcançar mais cidades e fortalecer uma rede sólida de mães, profissionais e voluntários.
- Consolidar o Projeto Gigi como um espaço estruturado e acessível de acolhimento e inclusão, oferecendo atendimentos terapêuticos gratuitos e atividades que promovam autonomia, convivência e desenvolvimento para crianças com deficiência e suas famílias, tornando-se referência em Petrópolis e ampliando sua atuação para outras cidades.



Quando as Mães Participam

- fortalecem a conexão com seus filhos
- desenvolvem novas habilidades
- compartilham experiências com outras famílias
- se sentem acolhidas e pertencentes



Nossas ações estão alinhadas aos ODS

Nossos Sonhos



Sede Própria

O Instituto Gigi sonha em conquistar uma sede própria em Petrópolis, tornando-se referência em inclusão prática e humanizada. Um espaço estruturado para oferecer atendimentos terapêuticos gratuitos, oficinas, apoio psicológico e acolhimento contínuo às famílias.



Centro de apoio Familiar

O projeto deseja criar um centro permanente de apoio familiar, ampliar sua atuação para outras cidades e formar uma rede sólida de mães, profissionais e voluntários comprometidos com a inclusão verdadeira.



Caminhada Down

Entre os nossos objetivos está a realização anual de eventos como o Caminha Down, fortalecendo a conscientização e a presença pública da causa.



Acolhimento



Amor



Xô Solidão

@instituto_gigi





Material de Redes Sociais 2026

LINK - CLIQUE AQUI



Atividade de construção de cobrinha para o desenvolvimento social. Um dos nossos maiores sucessos.



LINK - CLIQUE AQUI



Atividade de entrega de roupas e alimentos em instituições parceiras



@instituto_gigi





INSTITUTO
Gigi



Material de Redes Sociais 2026

LINK - CLIQUE AQUI



Oficina de Convivência e Fortalecimento de Vínculos

Encontro coletivo voltado ao fortalecimento emocional e à construção de rede entre mães de crianças com deficiência. A atividade promove troca de experiências, desenvolvimento de habilidades manuais e criação de vínculos afetivos, reforçando o sentimento de pertencimento e apoio mútuo. Espaço seguro de escuta, acolhimento e construção coletiva.



LINK - CLIQUE AQUI



Live Educativa: Proteção Infantil e Rede de Cuidado



@instituto_gigi





INSTITUTO
Gigi



Material de Redes Sociais 2026

[LINK - CLIQUE AQUI](#)

Oficina Inclusiva de Cerâmica Fria – Pedras da Preocupação



Oficina artística realizada no Centro de Cultura Raul de Leoni, voltada para crianças e famílias, com foco na inclusão e no acolhimento emocional. A atividade utilizou a técnica de cerâmica fria para a construção de “pedras da preocupação”, ferramenta lúdica que auxilia na expressão de sentimentos, no fortalecimento emocional e no desenvolvimento da coordenação motora. A ação promoveu criatividade, convivência e transformação de emoções por meio da arte.



[LINK - CLIQUE AQUI](#)

Xô Solidão – Amizade e Inclusão na Dança



Aulas inclusivas de ballet e jazz voltadas para crianças e adolescentes atípicos, com foco na convivência, expressão corporal e fortalecimento emocional. A atividade integrou preparação artística e construção de pertencimento em ambiente acessível e gratuito.



@instituto_gigi





INSTITUTO
Gigi



Material de Redes Sociais 2026

LINK - CLIQUE AQUI



Visita Institucional e Fortalecimento de Parcerias

Recebimento de visita institucional para troca de experiências e fortalecimento de iniciativas voltadas à inclusão e apoio às famílias atípicas. Momento de conexão e ampliação de impacto social.



LINK - CLIQUE AQUI



Oficina de Carnaval Sustentável

Oficina de construção de instrumentos musicais com materiais recicláveis, promovendo inclusão, consciência ambiental e expressão artística. A atividade integrou ritmo, criatividade e convivência em ambiente acessível e gratuito.



@instituto_gigi





INSTITUTO
Gigi



Material de Redes Sociais

2026

LINK - CLIQUE AQUI



Oficina de Criação de Instrumentos Musicais

Oficina inclusiva realizada no Centro de Cultura Raul de Leoni, voltada à criação de instrumentos com materiais recicláveis. A atividade promoveu criatividade, convivência e fortalecimento de vínculos, utilizando a arte como ferramenta de inclusão e desenvolvimento social.



LINK - CLIQUE AQUI



Encontro da Rede de Apoio

Reunião de fortalecimento da rede de apoio do Projeto Gigi, promovendo acolhimento, conscientização e integração entre famílias.



@instituto_gigi





INSTITUTO
Gigi



Material de Redes Sociais

2026

LINK - CLIQUE AQUI



Aulão Inclusivo de Jazz

Aula gratuita aberta a pessoas com e sem deficiência, promovendo inclusão e expressão corporal por meio da dança.



LINK - CLIQUE AQUI



Terapia Assistida com Animais

Visita da cão terapeuta Pipa, promovendo socialização, afeto e desenvolvimento emocional das crianças atendidas.



@instituto_gigi





Material de Redes Sociais

2026

LINK - CLIQUE AQUI

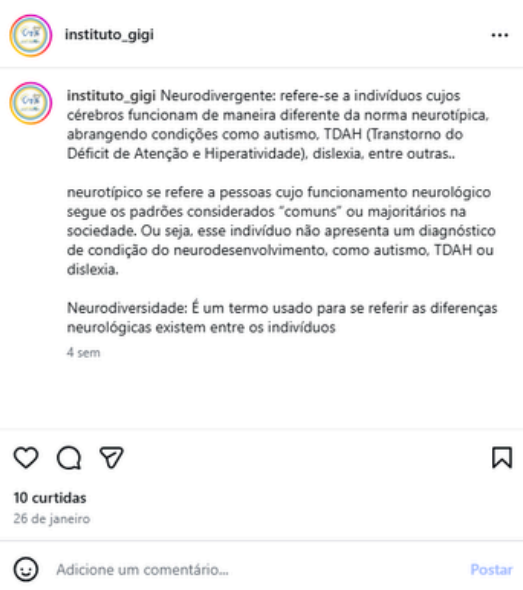

Conscientização sobre Neurodiversidade

Ação educativa sobre neurodivergência, neurotipicidade e neurodiversidade, promovendo informação, respeito e compreensão das diferenças neurológicas.



LINK - CLIQUE AQUI



Tarde de Inclusão

Evento com atividades inclusivas como pintura, música, jogos e convivência, promovendo respeito e integração entre crianças.





Material de Redes Sociais

2025

LINK - CLIQUE AQUI



Atividade Cultural Montagem do Presépio

Atividade artística com montagem de presépio, estimulando criatividade, pertencimento e valorização das tradições culturais.



LINK - CLIQUE AQUI



Aulas de Ballet Inclusivo

- Resultados
- Desenvolvimento motor
 - Fortalecimento da autoestima
 - Integração entre as crianças



@instituto_gigi





INSTITUTO
Gigi



Material de Redes Sociais

2025

LINK - CLIQUE AQUI



Entrevista à TVI Inclusão em Evidência

Participação do Projeto Gigi em entrevista à TVI, dando visibilidade às ações de inclusão, acolhimento e apoio às famílias atípicas.



LINK - CLIQUE AQUI



Matéria na Mídia Espetáculo de Ballet Inclusivo

Cobertura do espetáculo de ballet inclusivo do Projeto Gigi, destacando a participação de crianças com e sem deficiência em apresentação gratuita no Centro Cultural Wilma Borsato. A matéria reforçou a importância da arte como instrumento de inclusão, pertencimento e expressão.



@instituto_gigi





INSTITUTO
Gigi



Material de Redes Sociais

2025

LINK - CLIQUE AQUI



Fazendo Arte com Gigi

Atividade artística realizada no Centro de Cultura Raul de Leoni, envolvendo crianças em oficinas criativas enquanto as mães participavam de roda de conversa sobre educação e inclusão.



LINK - CLIQUE AQUI



Matéria na Mídia – Ação de Jardinagem e Reciclagem

Cobertura do @noticiaoficial sobre oficina de jardinagem e reciclagem realizada com as crianças, promovendo sustentabilidade, inclusão e convivência.



@instituto_gigi





INSTITUTO
Gigi



Material de Redes Sociais

2025

LINK - CLIQUE AQUI

CONVITE ESPECIAL
OUVIR PARA INCLUIR
EDUCAÇÃO QUE ACOLHE

O PROJETO GIGI CONVIDA VOCÊ PARA UM ENCONTRO DEDICADO A EDUCAÇÃO INCLUSIVA E A ESCUTA DAS FAMÍLIAS, COM A PARTICIPAÇÃO DO DEPUTADO SÉRGIO FERNANDES, APOIADOR DA CAUSA DA EDUCAÇÃO E INICIATIVAS VOTADAS A INCLUSÃO.

Por mais inclusão, respeito e educação.

Data 29/11/25
Horário: 10:00
Local: Sala Guiomar Novaes
Centro de cultura Raul de Leoni

@projetogigi
LINK PARA INSCRIÇÃO NA BIO

tv_informa e instituto_gigi

tv_informa • Convite Especial - Ouvir para Incluir
O Projeto Gigi convida mães, familiares e profissionais da educação para um encontro muito importante com o deputado Sérgio Fernandes. Será um momento de escuta, diálogo e construção de caminhos reais para garantir a verdadeira inclusão. Juntos, queremos construir caminhos de respeito, empatia e oportunidades para todos.
Data: 29/11/25
Horário: 10:00
Sala Guiomar Novaes - Centro de Cultura Raul de Leoni
+* Sua presença faz a diferença!
• Faça sua inscrição através do link disponível na bio — é gratuito!
15 sem

Curtido por **instituto_gigi** e outras 13 pessoas
4 de novembro de 2025

Adicione um comentário...

Postar

Convite Especial Ouvir para Incluir

Encontro com mães, familiares e profissionais da educação para diálogo sobre inclusão, com participação de representante público. Momento de escuta e construção coletiva de propostas.



LINK - CLIQUE AQUI

Ballet inclusivo @leticiafranca

instituto_gigi
Jawsh 685, Jason Derulo, BTS • Savage Love (Laxed - Siren Beat) (BTS Rer

instituto_gigi ainda estamos no início, mas nossas meninas estão se dedicando de coração e dando o melhor de si em cada passo! ❤️💪
Porque quando o amor e a inclusão dançam juntos, o resultado é pura magia! ✨

#projetogigi #balletinclusivo
15 sem

luana.xfreire ❤️❤️
15 sem Responder

@projeto.gigi

23 curtidas
4 de novembro de 2025

Adicione um comentário...

Postar

BALLET INCLUSIVO

Resultados

- Desenvolvimento motor
- Fortalecimento da autoestima
- Inclusão por meio da arte



@instituto_gigi





INSTITUTO
Gigi



Material de Redes Sociais

2025

LINK - CLIQUE AQUI



Casa de Convivência T21

Encontro voltado à promoção da autonomia, convivência e integração de pessoas com Síndrome de Down, fortalecendo vínculos e inclusão social.



LINK - CLIQUE AQUI



2ª Edição – Casa de Convivência

Segunda edição do encontro voltado à inclusão, autonomia e convivência de jovens com Síndrome de Down. Três dias de integração, troca de experiências e fortalecimento de vínculos.



@instituto_gigi





INSTITUTO
Gigi



Material de Redes Sociais

2025

LINK - CLIQUE AQUI

Venha participar da oficina
"Fazendo Arte com Gigi"
Isabel vardiero

Local: Centro de Cultura Raul de Leoni
Praça Visconde de Mauá, 305- Centro

30/08 das 10h às 12h

Roda de conversa paralela a oficina:
Proteção em rede com Endgie
Paquiela (capitã da policia militar),
Duleina do valle (Advogada) e Everton
Dias (conselheiro tutelar)

Agendamentos:
24992497250

Apoio:

Fazendo Arte com Gigi – Arte e Proteção

Oficina artística acompanhada de roda de conversa sobre proteção infantil e segurança em rede, promovendo informação e fortalecimento familiar.



LINK - CLIQUE AQUI

CASA DE CONVIVÊNCIA T21

confirmado confirmado confirmado

EU VOU!

Rodrigo Ribeiro

instituto_gigi e rodrigoribeirodosreis
Petrópolis - Região Serrana RJ

instituto_gigi O nosso campeão de natação, Rodrigo Ribeiro, vai mergulhar de cabeça nessa experiência incrível na Casa de Convivência T21! Determinação, foco e carisma não vão faltar nesse final de semana feito para fortalecer a autonomia e a união entre gerações. Porque aqui, cada talento é celebrado — dentro e fora da piscinal!

#projeto_gigi #inclusão #autonomia

29 sem

roberto.teles.543792 ❤️❤️

29 sem Responder

48 curtidas

30 de julho de 2025

Adicione um comentário...

Postar

**Casa de Convivência T21
Participação Confirmada**

Participação de jovem com Síndrome de Down na Casa de Convivência T21, fortalecendo autonomia, integração, valorização de talentos e incentivo à independência



@instituto_gigi





INSTITUTO
Gigi



Material de Redes Sociais

2025

LINK - CLIQUE AQUI

ARRAIÁ DO PROJETO GIGI

Nosso arraiaí está chegando e você não pode ficar de fora desse momento de pura inclusão, diversão e acolhimento!

Onde vai ser a festança?
Centro de cultura Raul de Leoni
Praça visconde de Mauá 305 centro

19/07 a partir das 13hs

Instituto_gigi Petrópolis - Região Serrana RJ

Instituto_gigi 🎉 Nosso Arraiá tá chegando, e você pode nos ajudar a tornar esse dia ainda mais especial! 🍷❤️

Se você puder colaborar com alimentos típicos juninos ou prendas para as brincadeiras, entre em contato com a gente:

WhatsApp: (24) 99249-7250
Ou via direct aqui mesmo!

Pix para doações: projetogigi153@gmail.com

Junte-se a nós e venha fazer parte desse dia de inclusão, alegria e muito amor no coração! 🎉🍷❤️
Todos merecem ser vistos.

#ArraiáDoProjetoGigi #InclusãoComAlegria #TodosMerecemSerVistos

37 curtidas
7 de julho de 2025

Arraiá do Projeto Gigi

Festa junina inclusiva realizada no Centro de Cultura Raul de Leoni, promovendo convivência, cultura popular e integração entre crianças e famílias.



LINK - CLIQUE AQUI

Venha participar da oficina "Fazendo Arte com Gigi" Isabel vardiero

Local: Centro de Cultura Raul de Leoni
Praça Visconde de Mauá, 305- Centro

21/06 das 10h às 12h

Roda de conversa: Um canal de escuta para adolescentes atípicos com a psicóloga "Tatiana Cerqueira"

Agendamentos: 24992497250

Apoio: PETRÓPOLIS PREFEITURA

Junho Inclusivo – Fazendo Arte com Gigi

Ação realizada no mês de junho com oficina artística e roda de conversa voltada a adolescentes atípicos, promovendo escuta, expressão e fortalecimento emocional.



@instituto_gigi





INSTITUTO
Gigi



Material de Redes Sociais

2025

LINK - CLIQUE AQUI



Matéria na Mídia – Passeio Inclusivo de Trenzinho

Cobertura do passeio de trenzinho realizado em parceria com outros projetos, proporcionando momento de lazer, inclusão e convivência para as crianças atendidas.



LINK - CLIQUE AQUI



Mobilização - rede de apoio

Mobilização para fortalecimento da rede de apoio do Projeto Gigi, incentivando a participação de voluntários, famílias e parceiros na construção de um ambiente mais inclusivo.



@instituto_gigi





INSTITUTO
Gigi



Material de Redes Sociais

2025

LINK - CLIQUE AQUI

Venha participar da oficina
"Fazendo Arte com Gigi "
Isabel vardiero

Local: Centro de Cultura Raul de Leoni
Praça Visconde de Mauá, 305- Centro

Segunda oficina:
10/05 das 10h às 12h

Uma experiência inclusiva e
criativa para todos

Agendamentos:
24992497250

Apoio:

PETRÓPOLIS
PREFEITURA

Maio Inclusivo – Fazendo Arte com Gigi

Segunda edição da oficina artística realizada em maio, promovendo criatividade, inclusão e convivência entre crianças e famílias.



LINK - CLIQUE AQUI

Venha participar da oficina
"Fazendo Arte com Gigi "
Isabel vardiero

Local: Centro de Cultura Raul de Leoni
Praça Visconde de Mauá, 305- Centro

Primeira aula:
12/04 das 10h às 12h

Uma experiência inclusiva e
criativa para todos

Agendamentos:
24992497250

Apoio:

PETRÓPOLIS
PREFEITURA

Abril Inclusivo – Primeira Aula Fazendo Arte com Gigi

Primeira oficina artística realizada em abril, promovendo inclusão, criatividade e convivência no Centro de Cultura Raul de Leoni.



@instituto_gigi





INSTITUTO
Gigi



Material de Redes Sociais

2025

LINK - CLIQUE AQUI



Caminhada de Conscientização sobre a Síndrome de Down

Ação pública de conscientização realizada no Dia Mundial da Síndrome de Down, promovendo visibilidade, respeito e inclusão.



LINK - CLIQUE AQUI

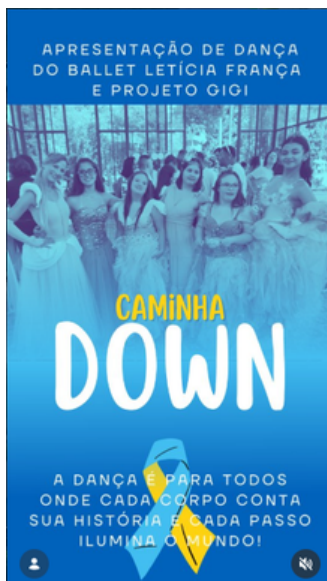

Apresentação de Dança – Caminha Down

Apresentação do Ballet Leticia Franca em parceria com o Projeto Gigi durante a Caminhada de Conscientização, reforçando que a dança é para todos.



@instituto_gigi





Material de Redes Sociais

2024

LINK - CLIQUE AQUI

Campanha de Arrecadação de Brinquedos



O Barões Motoclube está arrecadando brinquedos para tornar o Natal das crianças do Projeto Gigi ainda mais especial

❤️ Quer ajudar?

👉 Ponto de arrecadação:
Posto Petrobrás Rua coronel Veiga
Lubrax Petrópolis RJ

Faça parte dessa corrente do bem e ajude a espalhar sorrisos neste Natal! 🌟

@barões.mc



instituto_gigi e baroes.mc

instituto_gigi Barões Motoclube Solidário

O Barões Motoclube estão arrecadando brinquedos para tornar o Natal do Projeto Gigi ainda mais especial! ❤️

A festa será realizada no 26º Batalhão da Polícia Militar, no dia 22/12, das 11h às 15h, com muita alegria, inclusão e magia natalina para as crianças atendidas pelo projeto e para toda comunidade.

📍 Ponto de arrecadação:
Posto Petrobrás - Rua Coronel Veiga, Lubrax, Petrópolis, RJ

Contamos com o apoio de todos para fazer deste Natal um momento inesquecível! Traga sua doação e seja parte dessa corrente de amor

64 sem

20 curtidas
29 de novembro de 2024

Adicione um comentário... Postar

Campanha de Arrecadação de Brinquedos

Ação solidária em parceria com o Barões Motoclube para arrecadação de brinquedos, visando proporcionar um Natal mais inclusivo às crianças atendidas.



LINK - CLIQUE AQUI

CONVITE

Projeto Gigi convida mães atípicas, para uma roda de conversa com Defensor Público Dr Lucas sobre Educação Inclusiva. Tragam suas demandas para que possamos orientar como agir para que seus direitos sejam respeitados.

Para garantir sua participação fale conosco pelo whatsapp 24992497250

Projeto Gigi caminhos para a inclusão

Rua: Benjamin Constant 222



instituto_gigi e souzael
Petrópolis, Rio De Janeiro, Brazil

instituto_gigi Convite Especial

O Projeto Gigi, em parceria com Elaine Souza Defensoria pública de Duque de Caxias e a Defensoria Pública de Petrópolis, convida você para uma Roda de Conversa com o Defensor Público Dr. Lucas.

Tema: "Educação Inclusiva e os Direitos das Mães Atípicas"
Este será um momento único para ouvir as demandas das mães atípicas, esclarecer dúvidas e receber orientações práticas sobre como garantir o respeito aos direitos das nossas crianças.

Data: 03/12/24
Horário: 16:00 hs
Local: Rua Benjamin Constant 222 centro

Venha compartilhar suas experiências, buscar conhecimento e

42 curtidas
27 de novembro de 2024

Adicione um comentário... Postar

Roda de Conversa com Defensoria Pública

Encontro com Defensor Público para orientar mães atípicas sobre educação inclusiva e garantia de direitos.



@instituto_gigi



INSTITUTO
Gigi

Material de Redes Sociais

2025

LINK - CLIQUE AQUI



LINK - CLIQUE AQUI



Live – Violência Psicológica

Transmissão ao vivo com a Capitã Endgie Paquiela sobre violência psicológica, promovendo informação e prevenção para mães e famílias.



Rede de Apoio – Grupos de Suporte

Encontros regulares entre famílias e profissionais para troca de experiências, orientação e fortalecimento emocional.



@instituto_gigi



INSTITUTO
Gigi

Material de Redes Sociais

2025

LINK - CLIQUE AQUI

Campanha Solidária – Doação de Alimentos

Ação solidária em parceria com o Palmeira Futebol Clube para arrecadação e distribuição de alimentos às famílias atendidas.

CAMPANHA SOLIDARIA

Esta ação reforça o compromisso do Palmeira futebol clube com a responsabilidade social e com a comunidade, mostrando que, juntos, podemos transformar vidas e construir um futuro mais justo para todos.

ALIMENTOS ARRECADADOS PELO PALMEIRA FUTEBOL CLUBE

- 27 kg feijão
- 7kg arroz
- 11kg macarrão
- 3kg trigo
- 15kg açúcar
- 9kg fubá
- 600gr amido de milho

PROJETO GIGI VEM EXPRESSAR SUA MAIS PROFUNDA GRATIDÃO AO PALMEIRAS FUTEBOL CLUBE PELA GENEROSA DOAÇÃO DE ALIMENTOS ARRECADADOS.

Venha fazer parte dessa corrente do bem

Chame no WhatsApp
24992497250 ou
E-mail: projetogigi153@gmail.com

@projeto.gigi



LINK - CLIQUE AQUI

Live – Desafios da Maternidade Atípica

Transmissão ao vivo com idealizadora do projeto e mãe atípica, abordando vivências, desafios e fortalecimento emocional das famílias.

Andréa Esteves

Alayr e Rodrigo

Idealizadora
@projeto.gigi

Mãe atípica

Live
DESAFIOS DA
MATERNIDADE ATÍPICA

DIA 02/07
TERÇA FEIRA
AS 19:00 HS

PROJETO Gigi
caminhos
para a inclusão



@instituto_gigi



Na Mída

ANOS DIVERSOS
2026



[LINK - CLIQUE AQUI](#)



Foto: Divulgação

O Projeto Gigi anuncia a abertura de inscrições para aulas gratuitas de ballet e jazz, voltadas à preparação de uma coreografia especial para o espetáculo inclusivo "Xô Solidão", que aborda os temas amizade, acolhimento e inclusão.

A iniciativa irá selecionar 10 pessoas atípicas para integrar o grupo artístico. As vagas são limitadas e totalmente gratuitas, reforçando o compromisso do projeto com o acesso à cultura e à arte para todos.

As aulas terão início no dia 20 de fevereiro e acontecerão às sextas-feiras, das 18h às 19h, no Centro de Cultura Raul de Leoni em Petrópolis. A condução será da professora Leticia França, que desenvolverá um trabalho técnico adaptado e sensível às individualidades de cada participante.

A proposta vai além da preparação para o palco. O objetivo é fortalecer autoestima, socialização e protagonismo por meio da dança, criando um espaço seguro e acolhedor para expressão artística.

Segundo Andréa, representante do Projeto Gigi, a dança é um instrumento essencial de inclusão:



Na Mída

ANOS DIVERSOS

2025

[LINK - CLIQUE AQUI](#)



LUPA DO BEM

Coluna da Neuza

Lupa Learning

Ebooks

Sobre nós



Apoie Um Projeto

Pesquisa



Duas histórias, um mesmo propósito: a inclusão de pessoas com pessoas com deficiência



Autor: Neuza Nascimento

setembro 23, 2025

Categoria: Coluna da Neuza, Saúde e ciência, Sociedade

Projeto Gigi e Incluir Petrópolis mostram como a união de famílias, voluntários e amigos pode gerar oportunidades de cuidado, lazer e pertencimento

Estive em Petrópolis com a intenção de conhecer o Projeto Gigi, mas acabei me deparando com outra iniciativa igualmente inspiradora: o Incluir Petrópolis. As duas organizações estavam no mesmo local, no mesmo dia, oferecendo ações para pessoas com deficiência, e eu não resisti: quis entender de perto como cada uma delas transforma vidas.

Ao conhecer Andreia Esteves, idealizadora do Projeto Gigi, fiquei imediatamente impressionada com sua energia e dedicação. Enfermeira de formação, ela deixou a carreira formal para se dedicar inteiramente à iniciativa, que nasceu de sua própria vivência familiar.

“O Projeto surgiu quando minha neta Giovana nasceu com Síndrome de Down e Autismo. Hoje, ela tem oito anos. Durante os sete primeiros anos da vida dela, eu a levei para consultas e terapias. Nesses lugares, sempre conversava com outras mães e, constantemente, ouvia delas o desejo de ter uma rede de apoio”.

“Resolvi criar o Projeto Gigi justamente para oferecer suporte a essas e outras mães que precisavam desse acolhimento. Outro motivo que me levou a idealizar a iniciativa foi o fato de ter parar de cuidar diretamente da minha neta, senti como se tivesse perdido um pedaço de mim”, conta.

O que começou com foco em crianças com Síndrome de Down logo se expandiu para outras deficiências. Andreia explica que o projeto funciona como uma verdadeira rede de apoio, oferecendo atendimentos gratuitos em fonoaudiologia, psicologia, terapia ocupacional, musicoterapia, entre outras



Na Mída

ANOS DIVERSOS
2025

[LINK - CLIQUE AQUI](#)



Tribuna
DE PETRÓPOLIS

Anuncie



Notícias

Tribuna FM

Classificados

Petrópolis 182 Anos

Cidade

Geral

Colunas

Arraiá do Projeto Gigi terá diversão e inclusão no Centro de Cultura Raul de Leoni

Cidade

Geral

Colunas

No dia 19 de julho, a partir das 13h, o Centro de Cultura Raul de Leoni será palco de um evento especial que une tradição, alegria e inclusão: a Festa Julina do Projeto Gigi. Com entrada gratuita, a festa é voltada para toda a família e terá uma programação recheada de brincadeiras, quadrilha, comidas típicas e atividades pensadas especialmente para promover a convivência e a valorização das pessoas com deficiência.

“Queremos que todas as crianças se sintam acolhidas e livres para brincar, dançar e participar do seu jeitinho”, explica Andréa, coordenadora do Projeto Gigi, que vem se destacando por suas ações voltadas à inclusão, desenvolvimento e socialização das pessoas com deficiência.

A festa é aberta ao público e é uma oportunidade para pais e responsáveis conhecerem mais de perto o trabalho do projeto, que une amor, cuidado terapêutico e empoderamento infantil.

O evento contará com pescaria, boca do palhaço, música, barracas de doces, salgados e muito mais. E claro, aquele clima de arraiá que todo mundo ama – mas com um toque a mais: o do respeito às diferenças e da celebração da diversidade.



Na Mída

ANOS DIVERSOS
2025

[LINK - CLIQUE AQUI](#)



Acontece
Petroópolis

Cidade ▾

Cultura & Lazer ▾

Educação

Saúde

Info Úteis ▾



🏠 Início / Cidade / Projetos Sociais / Arraiá do Projeto Gigi acontece neste fim de semana no Centro de Cultura

Projetos Sociais

Arraiá do Projeto Gigi acontece neste fim de semana no Centro de Cultura

🕒 15/07/2025 📖 1 minuto de leitura

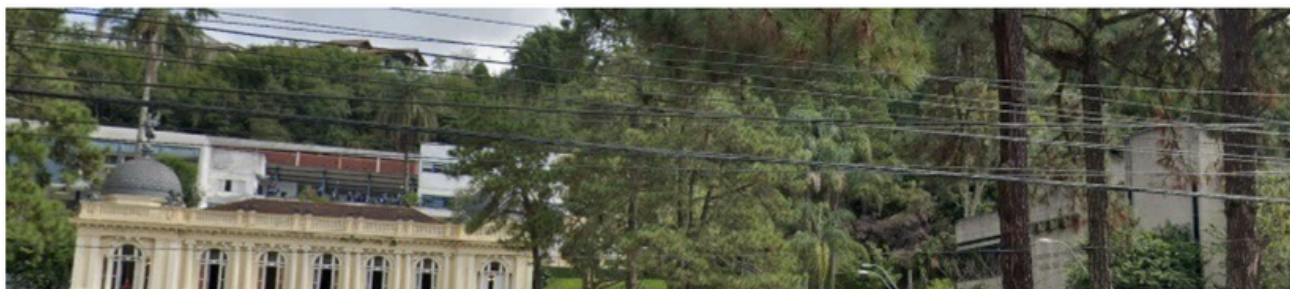

No dia 19 de julho, a partir das 13h, o Centro de Cultura Raul de Leoni será palco da Festa Junina do Projeto Gigi.

Com entrada gratuita, o arraiá é voltado para toda a família e terá uma programação recheada de brincadeiras, quadrilha, comidas típicas e atividades pensadas especialmente para promover a convivência e a valorização das pessoas com deficiência.

"Queremos que todas as crianças se sintam acolhidas e livres para brincar, dançar e participar do seu jeitinho", explica Andréa, coordenadora do Projeto Gigi, que vem se destacando por suas ações voltadas à inclusão, desenvolvimento e socialização das pessoas com deficiência.

A festa é aberta ao público e é uma excelente oportunidade para pais e responsáveis conhecerem mais de perto o trabalho do projeto.

Sobre o Projeto Gigi

O Projeto Gigi é uma iniciativa social voltada para a inclusão de pessoas com síndrome de Down e outras deficiências, por meio de oficinas recreativas, educativas e culturais. As atividades são inclusivas e mistas, reunindo pessoas com e sem deficiência para vivenciar, na prática, o respeito às diferenças e a importância dos comportamentos inclusivos desde a infância. O objetivo é formar uma geração mais empática, acessível e consciente.



YOUTUBE

VÍDEOS DE ATIVIDADES



[LINK DO CANAL - CLIQUE AQUI](#)

The screenshot shows the YouTube channel page for 'Projeto gigi'. At the top, there is a search bar with the text 'Pesquisar' and a search icon. To the right of the search bar are icons for 'Criar', notifications, and a profile picture. Below the search bar, the channel name 'Projeto gigi' is displayed, along with the handle '@Projetogigi', the number of subscribers '36 inscritos', and the number of videos '41 vídeos'. A description below reads 'Projeto Gigi - Inclusão, Autonomia e Amor na Prática ...mais'. There is a 'Inscrito' button with a dropdown arrow. Below the channel information, there are tabs for 'Shorts' and 'Posts'. A row of video thumbnails is visible, including one with a quote: 'Que o mundo comece a enxergar a todos como @eu, sem exigir padrões, rótulos ou máscaras. Que a diferença seja respeitada, a diversidade acolhida e cada pessoa tenha o direito de existir, participar e brilhar do seu jeito.' Another thumbnail is titled 'TIA TATI EXPLICA SÍNDROME DE DOWN' and features a man speaking. The left sidebar shows navigation options like 'Início', 'Shorts', and a list of subscriptions including 'TV ALERJ', 'Projeto gigi', 'MC Cabelinho', 'Xirê Àlâgbé - Tema', 'Poder Bélico da Fa...', 'VOLTA AO MUN...', 'Groovezada', and 'Mostrar mais'.

[LINK - CLIQUE AQUI](#)

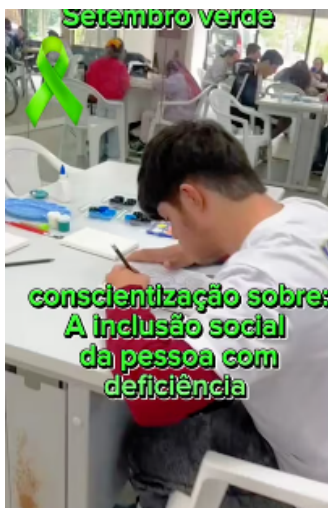

inclusão não é favor, é direito! #inclusão ...
2 mil visualizações

[LINK - CLIQUE AQUI](#)



todos merecem ser vistos! #inclusão #pcd
16 visualizações

[LINK - CLIQUE AQUI](#)



city tour por Petrópolis com a galera do ...
47 visualizações





INSTITUTO GIGI



TELEFONE/WHATSAPP
24 99249-7250

[LINK DIRETO - CLIQUE AQUI](#)



@instituto_gigi

[LINK DIRETO - CLIQUE AQUI](#)

