



Conoce las alternativas de rendimiento de

Vida Inversión

Nos enfocamos en tu estrategia

A continuación te presentamos una guía con la información necesaria para diseñar tu estrategia de inversión de forma sencilla.

Da clic en cada elemento y consulta más información:





Diseña tu estrategia

Vida Inversión te ofrece 8 alternativas de rendimiento, que te permiten diseñar y diversificar tu estrategia de acuerdo al perfil de riesgo, rendimiento y plazo que prefieras asumir.

Clasificación	Alternativa de rendimiento*	Horizonte de inversión	Composición de la alternativa de rendimiento
<p>Alternativas conservadoras de rendimiento integradas por instrumentos de deuda de bajo riesgo, denominados en moneda nacional, dólares y euros.</p>	GNP C-Tes	Corto plazo	Certificados de la Tesorería de la Federación (CETES). Busca reflejar el movimiento de la deuda de corto plazo, hasta un año, de valores emitidos por el Gobierno Federal en moneda nacional.
	GNP Saving	Largo plazo	Instrumentos de deuda denominados en dólares emitidos por el Gobierno de los Estados Unidos, así como por instituciones bancarias y otras entidades autorizadas para emitir valores. Busca replicar el rendimiento del tipo de cambio moneda nacional/dólares.
	GNP Equilibrado	Mediano plazo	Instrumentos de deuda de corto, mediano y largo plazo emitidos por el Gobierno Federal de nuestro país (instituciones financieras), empresas privadas (de alta calidad crediticia) y otras entidades autorizadas para emitir valores.

Clasificación	Alternativa de rendimiento*	Horizonte de Inversión	Composición de la alternativa de rendimiento
<p>Alternativas agresivas de rendimiento integradas por instrumentos de renta variable con alto nivel de riesgo-rendimiento.</p>	GNP Acciones	Largo plazo	Instrumentos que replican el Índice de Precios y Cotizaciones (IPC) de la Bolsa Mexicana de Valores (BMV). Esta alternativa de rendimiento cambia su composición en la misma proporción en la que la BMV cambia el IPC, el cual está conformado por las acciones más líquidas del mercado.
	GNP USA Markets		Instrumentos que replican el Índice Standard & Poor´s 500 de la bolsa de valores de los Estados Unidos.
	GNP Global		Instrumentos que replican el comportamiento global de las bolsas de valores, considerando los 35 países más importantes del mundo (tanto países desarrollados como países de mercados emergentes). Incluye las bolsas de valores de los Estados Unidos y Canadá.
	GNP MK2 Desarrollados		Instrumentos que replican el comportamiento de las bolsas de valores de los 20 países más desarrollados de mundo, sin considerar los Estados Unidos ni Canadá.
	GNP Euros		Instrumentos de deuda denominados en euros emitidos por los gobiernos de países miembros de la Comunidad Económica Europea. Busca replicar el rendimiento del tipo de cambio moneda nacional/euros.

*A fin de proteger los intereses del Asegurado, GNP en función del comportamiento del mercado, podrá ofrecer nuevas alternativas de rendimientos o cancelar algunas de las ya existentes, tal y como se establece en las Condiciones Generales de su Póliza.

Los instrumentos que componen cada alternativa de rendimiento están sujetos a la ley de la oferta y la demanda del mercado de valores; cualquier cambio en las condiciones de tasas de interés y en el mercado accionario trae como consecuencia una modificación en el valor de la unidad de las opciones, con posibilidad de provocar una plusvalía o minusvalía en su inversión. Esto puede hacer que el esquema de rendimiento varíe en el tiempo.





¿Cómo activar los servicios?

Da clic **aquí** y sigue los pasos para activar tu cuenta en nuestras plataformas digitales que tenemos para ti en donde podrás consultar información sobre tu Póliza.



App Soy
Cliente GNP®

Soy
Cliente GNP®
gnp.com.mx



Recuerda que a través de estos medios podrás dar seguimiento a tu ahorro y consultar información de tus aportaciones, retiros parciales, transferencias entre fondos y mucho más. Da clic **aquí** e ingresa a tu portal **Soy Cliente GNP**



Movimientos financieros

Los movimientos que puedes llevar a cabo para el desarrollo de tu estrategia son:

Aportaciones:

Para realizarlas a tu inversión, cuentas con 2 alternativas:

- ▶ **Ahorro programado:** son aportaciones periódicas que corresponden a la forma de pago acordada al momento de contratar el plan. El importe correspondiente será con cargo automático a tu cuenta de cheques.
- ▶ **Aportaciones extraordinarias:** pueden realizarse en todo momento, con una aportación mínima de \$1000, a través de:
 - Banca electrónica o pago en ventanilla bancaria en los siguientes bancos:
 - Citibanamex
 - HSBC
 - BBVA
 - Banorte
 - Scotiabank

Para obtener el número de referencia bancaria, solo tienes que ingresar a tu portal **Vida Inversión** con tu usuario y contraseña, sigue los siguientes pasos:

- ▶ Selecciona "Aportaciones" en el menú principal.
- ▶ Ingresa el monto que deseas aportar.
- ▶ Selecciona el banco de tu preferencia.



- ▶ Obtén tu número de referencia bancaria.
También puedes obtenerla a través de Línea GNP.
 - ▶ Realiza tu aportación a través de alguno de estos canales con tu referencia bancaria:
 - Tu banca electrónica: Debes seleccionar la opción “GNP Vida Inversión” para garantizar que tu aportación se registre oportunamente.
 - Pago en ventanilla de estos bancos:
 - Citibanamex
 - HSBC
 - Scotiabank
 - BBVA
 - Banorte
- La aportación se verá reflejada al tercer día hábil de haberla realizado.

Recuerda que...

- ▶ El monto mínimo para realizar aportaciones es de \$1000.
- ▶ Al realizar aportaciones a través de banca electrónica, seleccionar la opción “GNP Vida Inversión”, para garantizar que tu aportación se registre oportunamente.

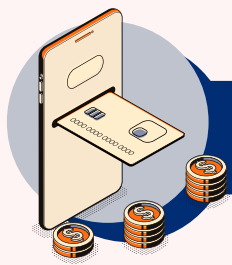

Retiros parciales

Podrás realizarlos en el momento que lo necesites, obteniendo liquidez a través de depósitos directos a tu chequera. Solo ingresa a tu portal **Vida Inversión** con tu usuario y contraseña, sigue los siguientes pasos:

- ▶ Selecciona “Datos de la Póliza” en el menú principal.
- ▶ Ubica el botón de retiros parciales que aparece en el submenú.
- ▶ Indica el monto y elige la forma en la que deseas realizar tu retiro y da clic en “Aceptar”.
- ▶ Verifica el monto y el fondo del que deseas retirar, da clic en “Continuar”.
El depósito se verá reflejado en tu cuenta de cheques al tercer día hábil.

Recuerda que...

- ▶ El monto mínimo para retiros es de \$1000.
- ▶ El horario para realizar retiros es de 8:00 a 14:00 horas.
- ▶ En caso de realizar el movimiento fuera de horario, se procesará al siguiente día hábil.
- ▶ Podrás realizar 12 retiros anuales sin costo, los subsecuentes tendrán un cargo de \$15 por movimiento.
- ▶ Al solicitar un retiro, el depósito se realizará directamente a tu cuenta bancaria en un plazo de tres días hábiles.

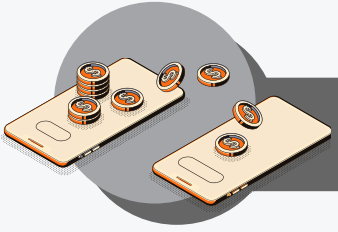

Distribución y transferencias entre alternativas de rendimiento

Distribución

Al contratar este plan, estableciste el porcentaje para cada una de las alternativas de rendimiento disponibles, por lo que cualquier aportación futura se aplicará con base en dicho criterio.

En cualquier momento puedes establecer una nueva distribución de aportaciones, cambiando el porcentaje destinado a cada alternativa de rendimiento, lo que aplicará para cualquier aportación posterior, solo sigue estos pasos:

- ▶ **1.** Da clic en "Distribución de aportaciones".
- ▶ **2.** Elige la opción "Modificar distribución actual".
- ▶ **3.** Indica la nueva distribución. Confirma que la suma final sea 100% y da clic en "Aceptar".

Transferencias

Puedes realizarlas de la siguiente manera:

- ▶ **Por monto:** estableciendo la cantidad a transferir de cada alternativa de rendimiento.
- ▶ **Por porcentaje:** indicando el porcentaje que quieras transferir entre las alternativas de rendimiento

Siempre recibirás un número de autorización como comprobante de los movimientos que realices, los cuales se reflejarán en el estado de cuenta, el cual puedes consultar en tu portal **Vida Inversión**, solo sigue estos pasos:

- ▶ **1.** Da clic en "Transferencia" y elige si esta será por monto o porcentaje.
- ▶ **2.** Ingresa el monto o porcentaje que se retirará de la opción de inversión.
- ▶ **3.** Selecciona la nueva opción de inversión e indica el porcentaje que ingresarás. Recuerda que puedes transferir a diferentes opciones de inversión.
- ▶ **4.** Valida que la suma final sea 100% y da clic en "Aceptar".

Recuerda que...

- ▶ El horario para realizar transferencias es de 8:00 a 14:00 horas. En caso de solicitar el movimiento fuera de horario, se procesará al siguiente día hábil.
- ▶ Podrás realizar 24 transferencias anuales, sin costo, los subsecuentes tendrán un cargo de \$15 por movimiento.
- ▶ El monto mínimo por transferencia es de \$1000.
- ▶ Al momento de retirar aplica el artículo 93 de la Ley del Impuesto sobre la Renta (LISR).

Para mayor información, acércate a tu **Agente GNP** o comunícate a nuestra línea única de atención a clientes:

Línea GNP 55.5227.9000
gnp.com.mx / GNP Seguros

