Spirométrie en Médecine Générale

La nouvelle donne de 2026

Dépistage BPCO

Prévention

Innovation

NotebookLM

Le constat invisible : 75% des patients BPCO ne sont pas diagnostiqués.

En France, cela représente environ **3,5 millions de patients**, soit 30% des fumeurs.

Le constat est direct : **dans la patientèle de chaque médecin**, des patients BPCO restent non dépistés.

NotebookLM

L’attente : un parcours du combattant pour vos patients.

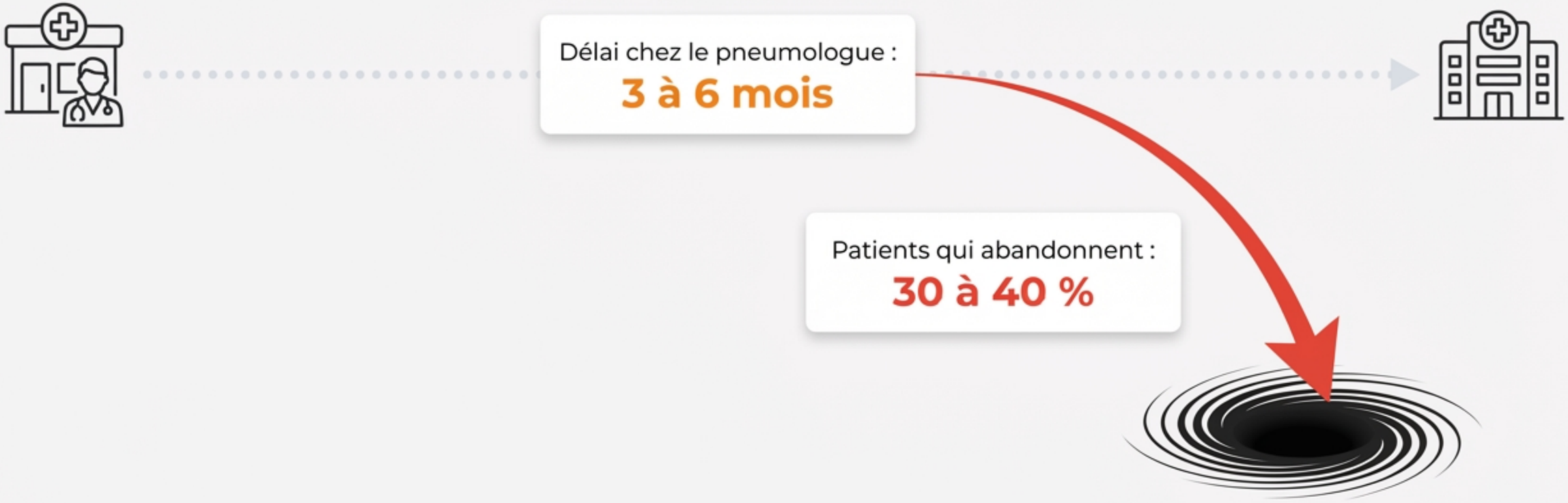

Pendant ce temps, la maladie progresse silencieusement.

NotebookLM

Les conséquences cliniques d’un diagnostic manqué.

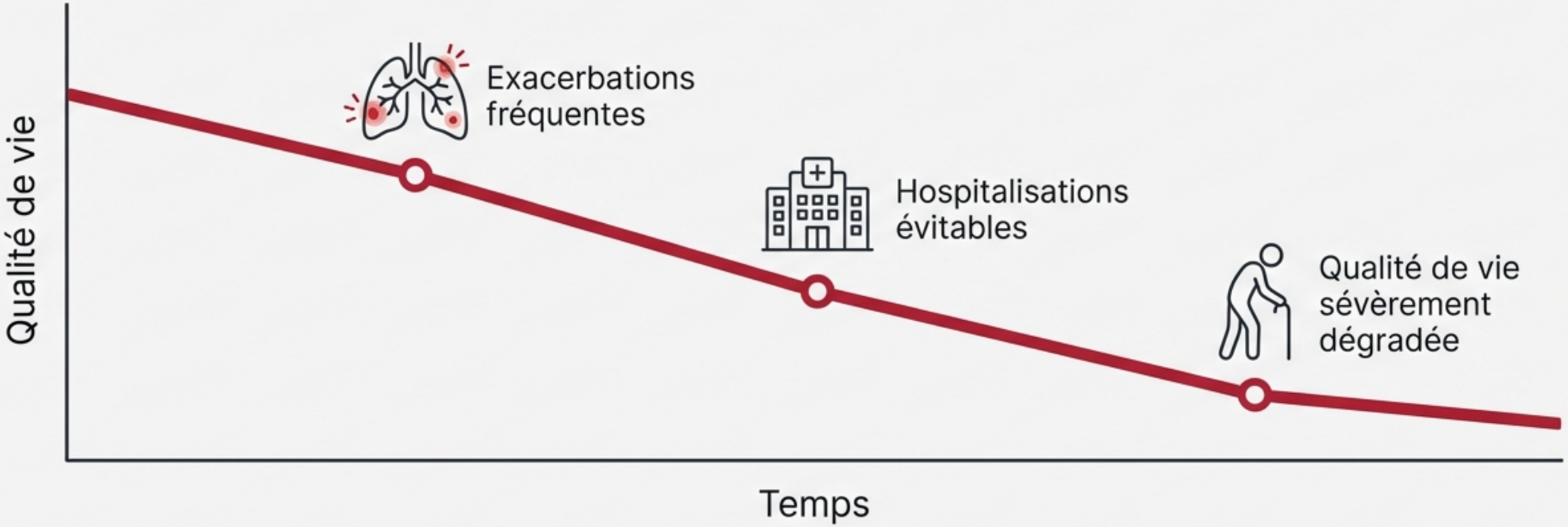

Un diagnostic posé **10 à 15 ans plus tôt** change radicalement ce pronostic.
C'est une décennie de vie de qualité préservée.

NotebookLM

Le catalyseur : Janvier 2026, une nouvelle cotation qui change tout.

Introduction du nouvel acte GLQP012 pour la spirométrie en médecine générale

- Cumul à taux plein avec la consultation.
- Aucun abattement.
- Applicable 1 fois par an et par patient éligible.

NotebookLM

Décryptage de la cotation GLQP012 : une valorisation claire

Consultation (G)
= **30 €**

+

Acte de Spirométrie
= **41-42 €**

=

Total par acte =
~71-72 €

Une reconnaissance concrète de l'acte de dépistage en première ligne.

NotebookLM

La solution : agir directement et immédiatement depuis votre cabinet.

La spirométrie vous redonne le contrôle sur le dépistage.

- **Dépister** en quelques minutes, lors d'une consultation.
- **Diagnostiquer** la BPCO 10 à 15 ans plus tôt.
- **Éviter** les délais et les abandons de parcours de soin.
- **Améliorer** la prise en charge et réduire les exacerbations.

NotebookLM

Un investissement rentable en moins de 3 mois.

Investissement Initial

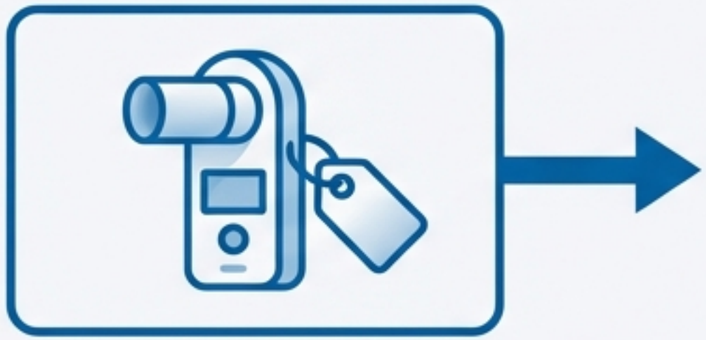

1 500 - 2 000 €

Seuil d'Amortissement

Potentiel de Revenu Annuel Net

+5 000 € à +17 000 €

NotebookLM

Intégrer la spirométrie sans perturber votre organisation

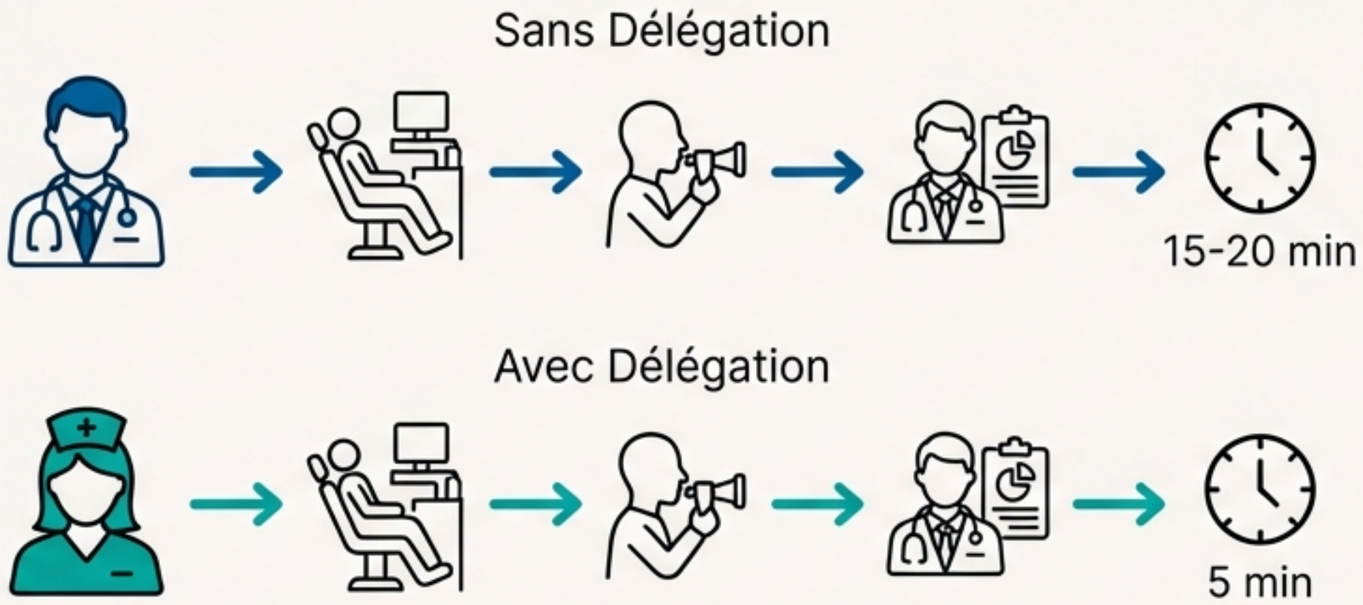

Jusqu'à 50% de temps médical gagné

- **Durée de l'acte** : 15-20 min (initial), 10-15 min (suivi).
- **Le levier clé : la délégation** : La réalisation technique peut être confiée à votre IDE/IPA. Le médecin conserve l'interprétation.
- **Simplicité administrative** : Archivage automatique des tracés dans le dossier patient.

NotebookLM

Un cadre clair pour une pratique 100% sécurisée.

Les conditions d’accès à la cotation. Zéro risque administratif.

- **Formation DPC validante** en spirométrie (1-2 jours).
- **Patientèle ciblée** : Patient > 40 ans avec tabagisme ≥ 20 PA.
- **Dépistage structuré** : Questionnaire de dépistage HAS positif.
- **Traçabilité** : Archivage des tracés et du compte-rendu.

NotebookLM

Vous n’êtes jamais seul face à une courbe.

Solution principale

- La télé-expertise avec un pneumologue.
- Envoyez les tracés complexes en un clic.
- Recevez un avis d’expert en **24-48h**.
- Cotation de l'avis : **TE2 (23 €)**.

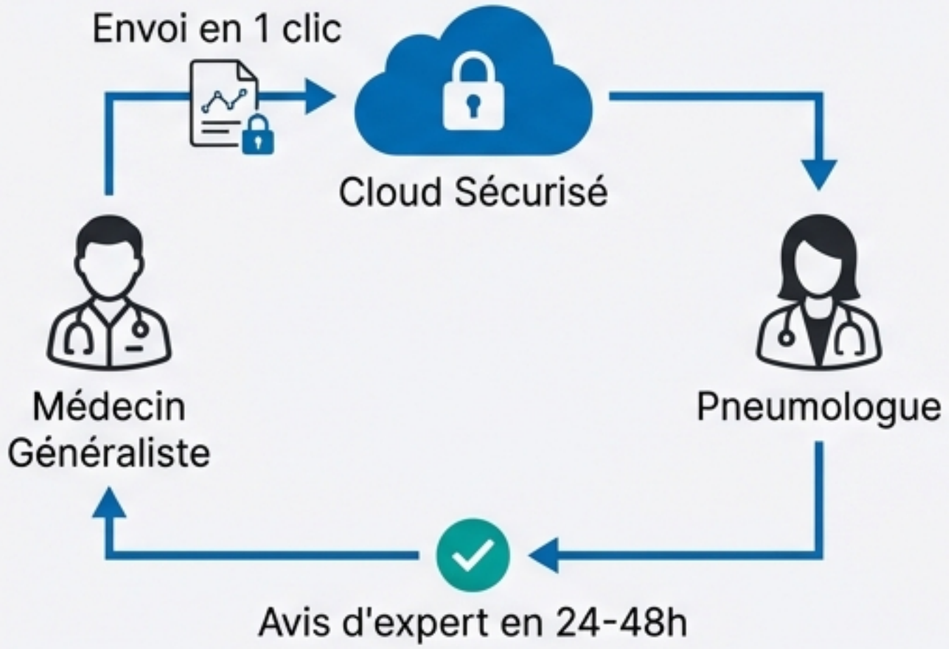

Bénéfices doubles

- Rassure et accompagne votre courbe d'apprentissage.
- Crée une relation de proximité et de confiance avec votre correspondant pneumologue.

Note : L’interprétation est également assistée par des logiciels d'IA intégrés.

NotebookLM

La formation DPC : devenez référent respiratoire en 2 jours.

Contenu Pédagogique

- Physiopathologie respiratoire
- Technique de réalisation de l'acte
- Interprétation des courbes et critères de qualité
- Étude de cas cliniques pratiques

Votre Certification

- Attestation DPC officielle validant votre compétence.
- Crédite vos heures de formation DPC obligatoires.
- Prise en charge complète : zéro frais supplémentaire.

NotebookLM

Sept piliers pour faire de la spirométrie un atout maître de votre cabinet.

Mission
Incarnez l'essence de la MG : la prévention de qualité.

Différenciation
Devenez 'le généraliste qui dépiste la BPCO'.

Compétence
Formation structurée et support continu.

Légal
Cotation officielle, conditions claires, risque zéro.

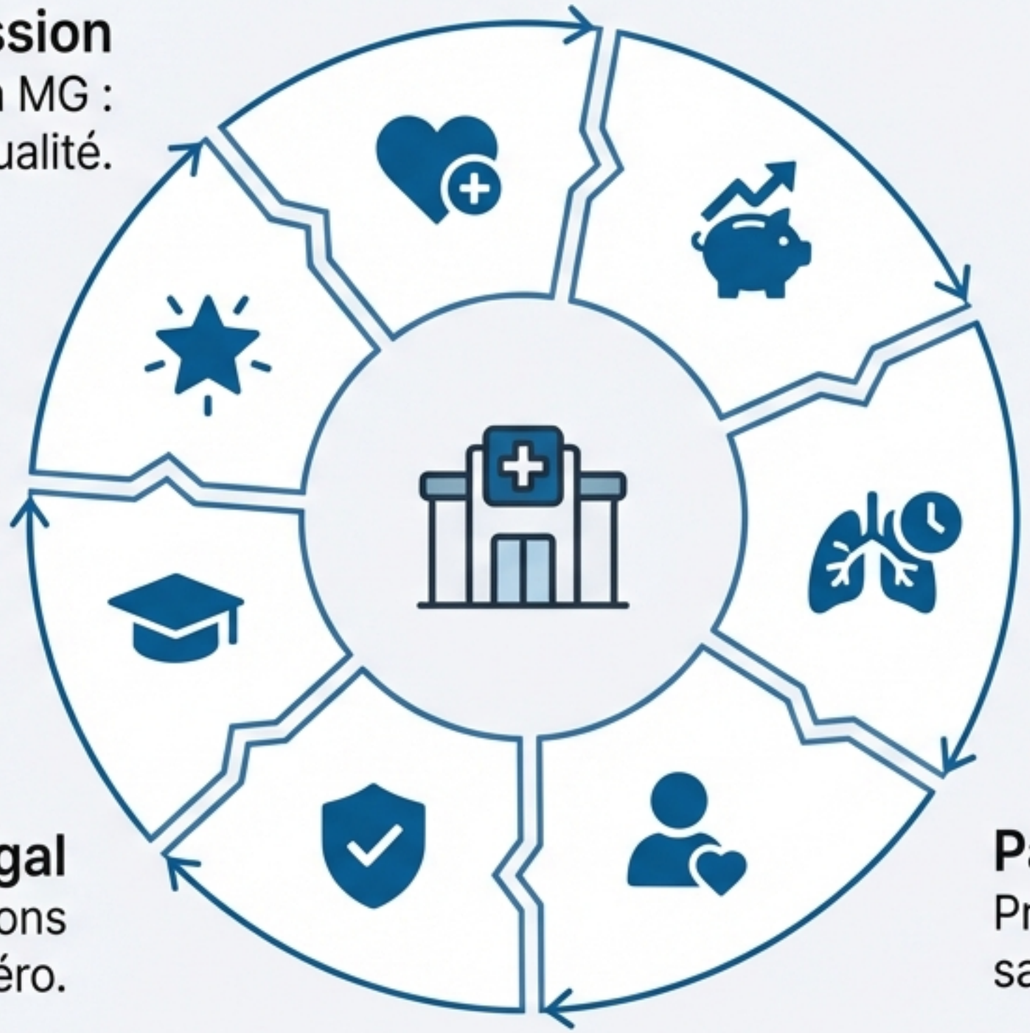

Économique
Amorti en 2-3 mois, **+5k à 17k €/an** de revenus.

Médical
Diagnostic BPCO 10-15 ans plus tôt.

Patient
Prise en charge immédiate, sans attente.

NotebookLM

Votre mise en route en 5 étapes simples.

1

Appel découverte (15 min) : Clarifier vos besoins et votre potentiel

2

Devis personnalisé : Équipement et projection adaptée à votre patientèle

3

Formation DPC : Planification de vos 2 demi-journées

4

Installation & Prise en main : Notre équipe vous accompagne sur site. Support continu

5

Bilan à 3 mois : Point sur l'utilisation et optimisations

NotebookLM

Prêt à transformer votre prise en charge respiratoire ?

Contactez-nous pour un échange personnalisé et une démonstration.

Email:
alainc@respitech.fr

Téléphone:
07 65 80 59 21

Web:
www.respitech.fr

NotebookLM