

# Tu Sitio Web



**Tu negocio nunca duerme, pero tu sitio web es el único que realmente sabe cómo cerrar ventas mientras tú lo haces.**

## Un diseño para ti

Un diseño a tu medida y adaptado a las necesidades de tu negocio

## Aumenta tus ventas

Un sitio web aumentará tus ventas, te dará una vista más profesional para tus clientes y te facilitará llegar a más posibles clientes.



## Nuestra principal ventaja

**Ponemos al alcance de todos un sitio web optimizado a ventas**

El modelo de "Sitio Web como Servicio" o renta mensual es una de las decisiones financieras más inteligentes. En lugar de desembolsar una fuerte cantidad de golpe, distribuyes el costo y te quitas de

encima el estrés técnico.

## Invierte de forma inteligente

La ventaja más obvia es la **baja inversión inicial**. En lugar de pagar una fuerte inversión de inicio, pagas una cuota mensual manejable. Esto permite que el capital de la empresa se use en otros recursos.

## Soporte técnico y actualizaciones incluidas

Internet cambia rápido. Si compras una página de un solo pago y algo falla seis meses después, tendrás que pagar una tarifa extra por la reparación.

- **Cero preocupaciones:** Nosotros nos encargamos de que los botones funcionen, que el formulario de contacto llegue a tu correo y que la página no se rompa tras una actualización de navegador.

**Seguridad:** Los parches contra hackeos y virus suelen estar cubiertos en la renta.

## Hosting y dominios en un solo paquete

En el modelo de renta, no tienes que lidiar con facturas de diferentes proveedores (uno para el nombre, otro para el servidor, otro para el correo).

**Todo en uno:** El pago mensual suele unificar el hospedaje web, el certificado de seguridad (SSL) y las cuentas de correo corporativo.

---

# Lo que necesitas saber

El 75% de los usuarios admite juzgar la credibilidad de una empresa basándose exclusivamente en su sitio web.

Más del **90% de las experiencias online** comienzan en un motor de búsqueda (Google). Si no tienes web, técnicamente no existes para el mercado más grande del mundo.

El **46% de todas las búsquedas en Google** tienen una intención local. Un sitio web bien optimizado es la diferencia entre que un cliente vaya a tu local o al de la competencia.

El **81% de las personas** investiga en un sitio web antes de realizar una compra importante o contratar un servicio profesional.

<b>Beneficio</b>	<b>Sin Sitio Web</b>	<b>Con Sitio Web</b>	<b>Impacto en Ventas</b>
<b>Visibilidad</b>	Limitada a referidos y redes.	Global y presencia en Google.	<b>Alta</b>
<b>Horario</b>	Solo en horas de oficina.	Abierto 24/7, los 365 días.	<b>Media/Alta</b>
<b>Credibilidad</b>	Dudosa para el 75% de usuarios.	Autoridad de marca profesional.	<b>Crítica</b>
<b>Control de Datos</b>	Dependes de algoritmos externos.	Eres dueño de tu propia data.	<b>Estratégica</b>
<b>Escalabilidad</b>	Crecimiento lineal y lento.	Automatización de ventas masiva.	<b>Exponencial</b>

---

## **Nuestra propuesta**

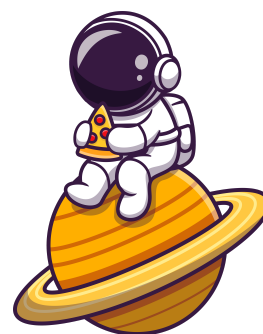

**Nuestro servicio tiene la ventaja que tienes tu sitio web por una cuota mensual, de esta manera no tienes que desembolsar mucha cantidad de dinero. Y nosotros nos encargamos de lo demás.**

		Página de aterrizaje / Página de captación	Sitio web completo (corporativo)	Sitio web + Tienda en línea
Costo mensual		\$499	\$999	\$1,350
Costo anual		\$5,489	\$10,989	\$14,850
Desarrollo web	Dominio ( con el nombre de tu empresa)	<input checked="" type="checkbox"/>	<input checked="" type="checkbox"/>	<input checked="" type="checkbox"/>
	Alojamiento web (servidor web)	<input checked="" type="checkbox"/>	<input checked="" type="checkbox"/>	<input checked="" type="checkbox"/>
	Protección antihackeo	<input checked="" type="checkbox"/>	<input checked="" type="checkbox"/>	<input checked="" type="checkbox"/>
	Certificado de seguridad SSL	<input checked="" type="checkbox"/>	<input checked="" type="checkbox"/>	<input checked="" type="checkbox"/>
	Sitio adaptable a celulares	<input checked="" type="checkbox"/>	<input checked="" type="checkbox"/>	<input checked="" type="checkbox"/>
	Tipo de sitio web	Landing web	Sitio web completo	Sitio web completo
	Secciones	3 a 5 secciones en una página	5 páginas	9 páginas
	Menú / navegación	<input checked="" type="checkbox"/>	<input checked="" type="checkbox"/>	<input checked="" type="checkbox"/>
	Datos de contacto y/o formulario	<input checked="" type="checkbox"/>	<input checked="" type="checkbox"/>	<input checked="" type="checkbox"/>
	Mapa enlazado a Google maps	<input checked="" type="checkbox"/>	<input checked="" type="checkbox"/>	<input checked="" type="checkbox"/>
	Imágenes propios y banco de imágenes	<input checked="" type="checkbox"/>	<input checked="" type="checkbox"/>	<input checked="" type="checkbox"/>
	Cuenta de correo electrónico (hasta 3)	<input checked="" type="checkbox"/>	<input checked="" type="checkbox"/>	<input checked="" type="checkbox"/>
	Enlaces / botones a redes sociales	<input checked="" type="checkbox"/>	<input checked="" type="checkbox"/>	<input checked="" type="checkbox"/>
	Blog (2 artículos mensuales)	<input type="checkbox"/>	<input checked="" type="checkbox"/>	<input checked="" type="checkbox"/>
	Actualizaciones técnicas	<input type="checkbox"/>	<input checked="" type="checkbox"/>	<input checked="" type="checkbox"/>
	Actualizaciones de contenido ilimitadas	<input checked="" type="checkbox"/>	<input checked="" type="checkbox"/>	<input checked="" type="checkbox"/>
	Registro clientes / vinculación CRM	<input checked="" type="checkbox"/>	<input checked="" type="checkbox"/>	<input checked="" type="checkbox"/>
	Respaldo diario (backups)	<input checked="" type="checkbox"/>	<input checked="" type="checkbox"/>	<input checked="" type="checkbox"/>
	Optimización de Velocidad	<input checked="" type="checkbox"/>	<input checked="" type="checkbox"/>	<input checked="" type="checkbox"/>
Burbuja WhatsApp	<input checked="" type="checkbox"/>	<input checked="" type="checkbox"/>	<input checked="" type="checkbox"/>	
Tienda en línea (hasta 5 productos)	<input type="checkbox"/>	<input type="checkbox"/>	<input checked="" type="checkbox"/>	
Posicionamiento	Estrategía SEO (palabras claves)	<input checked="" type="checkbox"/>	<input checked="" type="checkbox"/>	<input checked="" type="checkbox"/>
	Google mi negocio	<input checked="" type="checkbox"/>	<input checked="" type="checkbox"/>	<input checked="" type="checkbox"/>
	Google Analytics	<input checked="" type="checkbox"/>	<input checked="" type="checkbox"/>	<input checked="" type="checkbox"/>
	Google Adwords	<input type="checkbox"/>	<input checked="" type="checkbox"/>	<input checked="" type="checkbox"/>
	Facebook pixel	<input type="checkbox"/>	<input checked="" type="checkbox"/>	<input checked="" type="checkbox"/>
	Mapa de calor en tu sitio	<input checked="" type="checkbox"/>	<input checked="" type="checkbox"/>	<input checked="" type="checkbox"/>
Marketing digital	Analitica de sitio web	<input checked="" type="checkbox"/>	<input checked="" type="checkbox"/>	<input checked="" type="checkbox"/>
	Informes del negocio	<input type="checkbox"/>	<input checked="" type="checkbox"/>	<input checked="" type="checkbox"/>
	Gestión de citas	<input checked="" type="checkbox"/>	<input checked="" type="checkbox"/>	<input checked="" type="checkbox"/>
	Vinculación de citas con google calendar	<input checked="" type="checkbox"/>	<input checked="" type="checkbox"/>	<input checked="" type="checkbox"/>
	Reporte estrategia Palabras clave	<input type="checkbox"/>	<input checked="" type="checkbox"/>	<input checked="" type="checkbox"/>
	Reporte origen tráfico web	<input type="checkbox"/>	<input checked="" type="checkbox"/>	<input checked="" type="checkbox"/>
	Ranking de Google de tu sitio web	<input type="checkbox"/>	<input checked="" type="checkbox"/>	<input checked="" type="checkbox"/>
	Planing campaña Google ADS	<input type="checkbox"/>	<input checked="" type="checkbox"/>	<input checked="" type="checkbox"/>

# Tiempo de entrega

<b>Página de aterrizaje</b>	7 días hábiles		
<b>Sitio web completo</b>		7 a 18 días hábiles	
<b>Sitio web + tienda en línea</b>			25 a 35 días hábiles

El tiempo de desarrollo depende del tipo de sitio y necesidad en tu sitio web.

El tiempo también puede variar dependiendo de la respuesta del cliente con información, archivos entre otros que se requieran en el sitio web.

# Contenido e imágenes

Nuestro equipo puede ayudarte en diseño, desarrollo de texto y en caso no cuentes con imágenes o fotos podemos facilitarte contenido de stock alineado a tu empresa.



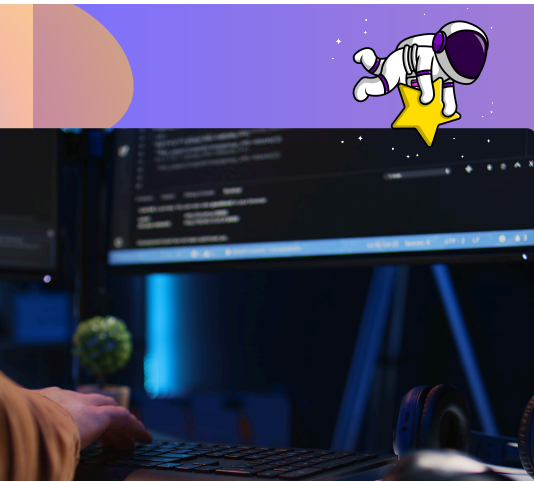
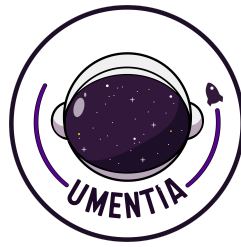

*Add a caption here*

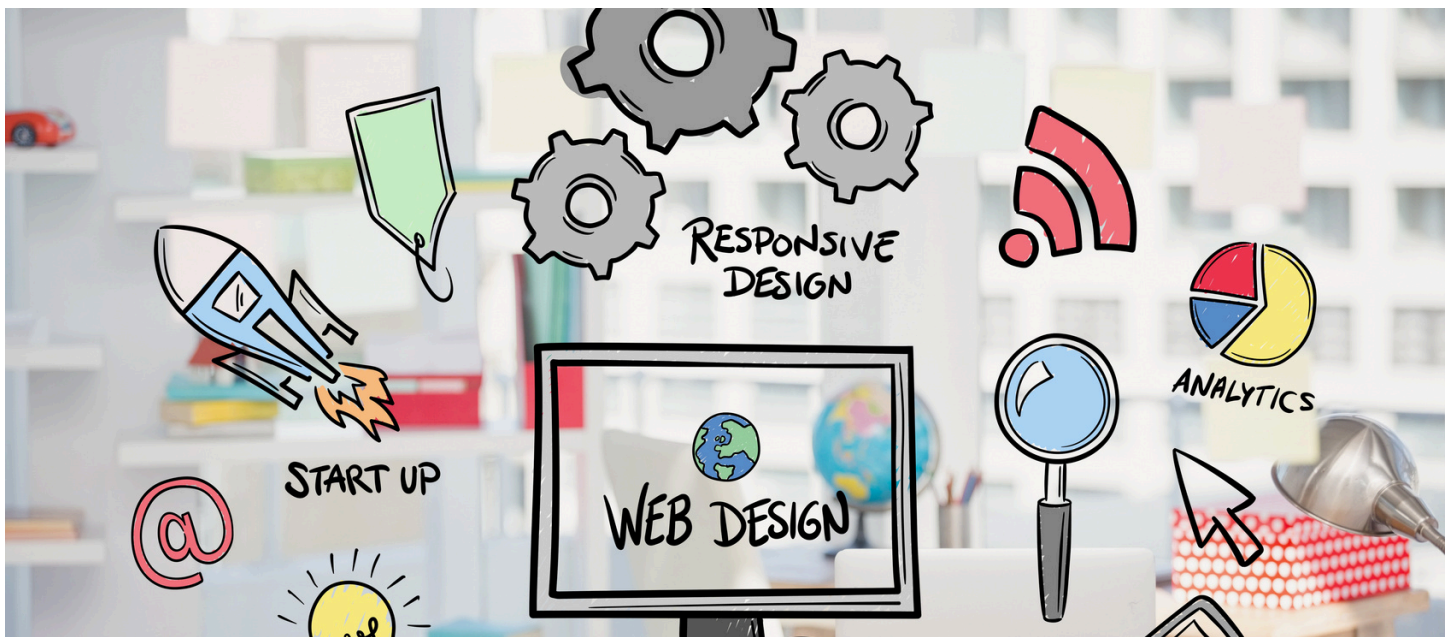

## ¿Estás listo para comenzar?

Platiquemos de como debería ser tu nuevo sitio web, el café va por nuestra cuenta!!!!

Phone	Email	Socials
441-213-3063	hey@umentia.pro	@umentiaPro