



**PT. JAVA GLOBAL
INTERNATIONAL
AUTHORIZED MILWAUKEE**

PT. Java Global International

Company Profile Presentation

**PT. Java Global International
Pondok Nirwana Estate, Jl Baruk Utara X/NA-47 Surabaya**

Email: ptjavaglobalinterntional@gmail.com

Contact Person: +62 82132320110 dan +62818119666



About Company

PT. Java Global International

PT. Java Global International adalah Perusahaan yang bergerak dalam bidang Perdagangan Besar yang berbasic impor dan ekspor barang-barang di negara China, Asia, Eropa, dan Amerika. Kami juga menyediakan pekerjaan jasa engineering, mekanikal, dan elektrikal serta pengadaan material untuk memenuhi kebutuhan industri dan proyek konstruksi di Indonesia.



Tentang

PT. Java Global International

Menghubungkan Pasar Global

Sebagai mitra bisnis global, kami memastikan kelancaran rantai pasok dengan layanan ekspor dan impor yang andal serta kepatuhan penuh terhadap peraturan perdagangan internasional.

Keahlian Kami dalam Ekspor & Impor

Dengan pengalaman dalam perdagangan internasional, kami menyediakan solusi ekspor dan impor yang cepat, terpercaya, dan sesuai dengan regulasi.



Visi:

Menjadi perusahaan terkemuka di Indonesia dalam bidang perdagangan besar dan pengadaan barang dan jasa.

Misi:

- Menyediakan produk dan jasa yang berkualitas tinggi untuk memenuhi kebutuhan pelanggan.
- Membangun hubungan yang kuat dengan supplier dan pelanggan.
- Meningkatkan kemampuan dan keterampilan tim untuk meningkatkan kualitas pelayanan.



PT. Java Global International

Import dan Export, pengadaan barang dan jasa



Perdagangan besar
untuk alat berat dan
genset



Perdagangan besar mesin2
produksi, peralatan
konstruksi, perlatan
pertanian dan pertambangan



Perdagangan besar
material dari besi dan
aluminum

Bidang Usaha

PT. Java Global International

Perdagangan besar barang-barang impor dan ekspor dari negara China, Asia, Eropa, dan Amerika.- Jasa engineering, mekanikal, dan elektrikl untuk industri dan proyek konstruksi.- Pengadaan material dan peralatan untuk industri, alat pertanian dan pertambangan serta proyek konstruksi.

Keunggulan

Keunggulan- Pengalaman team lebih dari 10 tahun di bidang perdagangan besar dan jasa engineering, mekanikal, dan elektrikl.- Tim yang profesional dan berpengalaman.- Jaringan supplier yang luas dan kuat.- Kualitas produk dan jasa yang tinggi.



Jaringan Global yang Luas

Kami memiliki jaringan mitra terpercaya di Asia, Eropa, dan Amerika, memastikan kelancaran proses ekspor-impor dengan standar internasional.

Solusi Engineering Berkualitas

Menyediakan layanan engineering mekanikal dan elektrikl untuk industri dengan teknologi mutakhir dan tenaga ahli berpengalaman.

Komitmen Terhadap Kualitas

Kami menjamin kualitas produk dan layanan terbaik dengan pengawasan ketat dari pengadaan hingga pengiriman.

DIVISI SPARE PARTS HEAVY EQUIPMENT

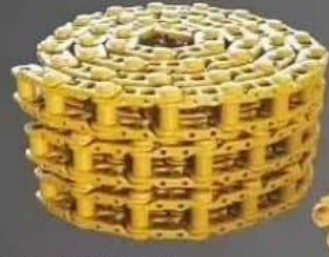

链条/履带总成
TRACK CHAIN



螺栓系列
BOLTS AND NUTS SERIES



斗轴销、衬套系列
BUCKET PIN、BUSHING SERIES

支重轮
TRACK ROLLER



托链轮
CARRIER ROLLER



引导轮
IDLER



驱动齿
SPROCKET



DIVISI SPARE PARTS HEAVY EQUIPMENT



DIVISI MECHANICAL DAN ELECTRICAL JGI



Pekerjaan mekanikal elektrik dan engineering

DIVISI MECHANICAL DAN ELECTRICAL JGI

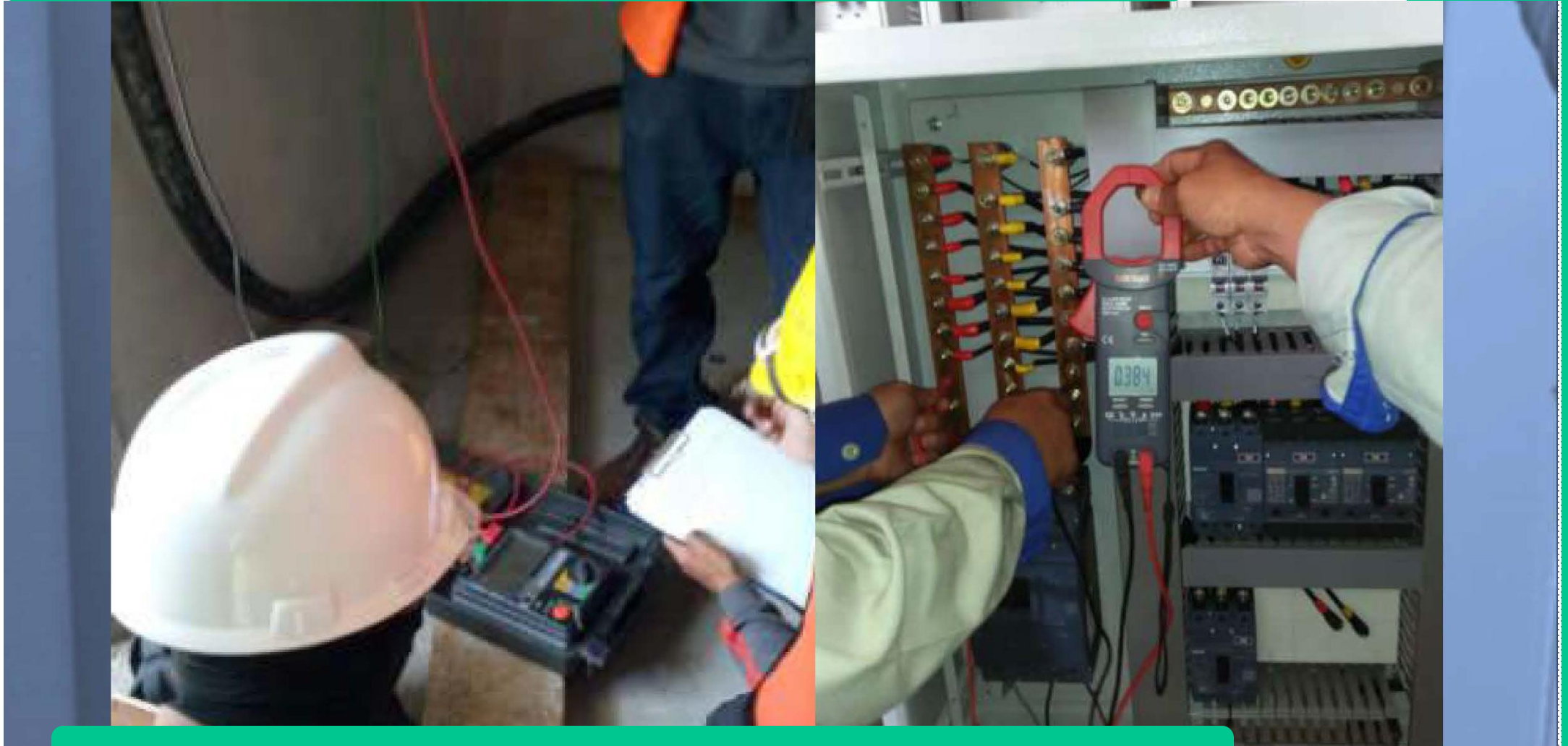

Pekerjaan mekanikal elektrik dan engineering

DIVISI MECHANICAL DAN ELECTRICAL JGI



Pekerjaan mekanikal elektrik dan engineering

Gensets Power Range 9-3000kva

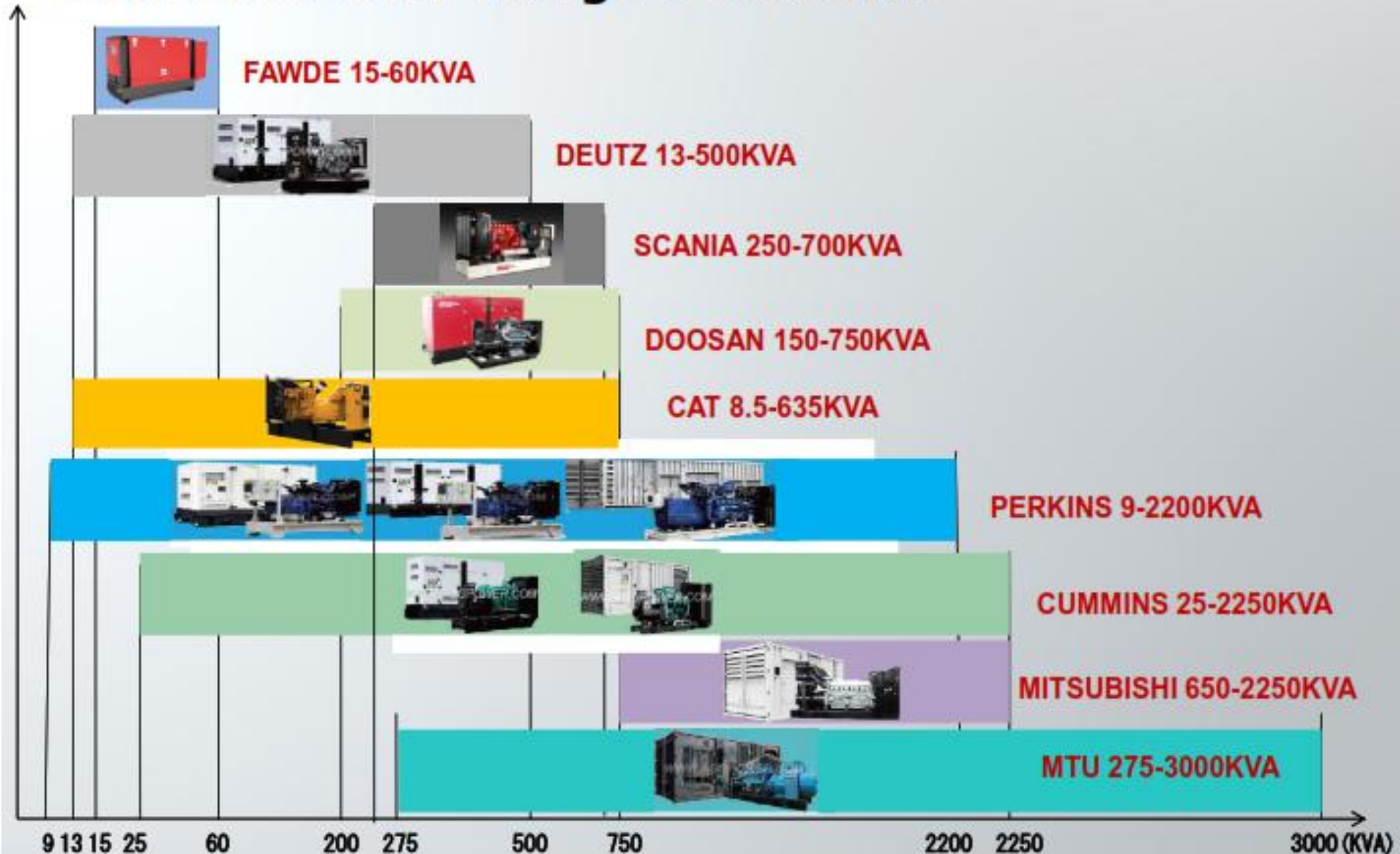

Dokumen

PT. NAWATA KURNIA PUTRA

Grounding and Lightning Protection Instrument
Diesel Genset and Panel AMF+ATS Specialist



SURAT PENUNJUKAN
SPD-NKP No.08/NKP/VIII/2025

Kami yang bertanda tangan di bawah ini :

Nama : Wawan Kurniawan, SE
Jabatan : Direktur **PT. NAWATA KURNIA PUTRA**
Alamat Perusahaan : Jl. Raya Kendangsari No.70 Surabaya

Dalam kedudukan kami sebagai Authorized Distributor Diesel Generator Set merk AGG POWER dan SWT SUPERWATT di Indonesia, dengan ini menunjuk kepada :

Nama Perusahaan : PT. JAVA GLOBAL INTERNATIONAL
Alamat : Pondok Nirwana Jl. Baruk Utara X/NA-47, Surabaya 60298

Sebagai Dealer/Reseller Diesel Generator Set merk AGG POWER dan SWT SUPERWATT powered by engine PERKINS, CUMMINS, FOTON, YANMAR, DEUTZ, MTU, MITSUBISHI, DOOSAN, alternator STAMFORD, LEROY SOMER, SPARKS full range mulai dari 9 KVA – 2250 KVA.

Surat penunjukan ini kami terbitkan dan berlaku mulai dari tanggal 04 Agustus 2025 sampai dengan tanggal 03 Agustus 2026

Demikian Surat Penunjukan ini dibuat untuk dipergunakan sebagaimana mestinya.

Surabaya, 04 Agustus 2025
PT. NAWATA KURNIA PUTRA

Wawan Kurniawan, SE
SURABAYA

Wawan Kurniawan, SE
Direktur

Head Office : Graha Nawata Jl. Raya Kendangsari No. 70, Surabaya 60292 – Indonesia
Telp. : +62-31-8498111, Fax : +62-31-8434599, Email : nawata@indo.net.id
Branch Office : Gedung Graha Pembina 1st Floor R1
Jl. D.I Panjaitan No.45 Jakarta Timur 13350 – Indonesia, Telp / Fax. : +62-21-85909163
Workshop : Kompleks Pergudangan JJ Permata 2 Blok D 1A, Tambak Sawah - Sidoarjo Telp / Fax. : +62-31-8676080
Warehouse 1 : Kompleks Pergudangan Tiara Jabon Blok E1 No.22, Tambak Sawah – Sidoarjo
Warehouse 2 : Pergudangan Sentra Industri Terpadu Blok D1 No.38, Kamal Muara No. 7, Jakarta Barat- Indonesia



TANDA SAH CAPAIAN TINGKAT KOMPONEN DALAM NEGERI

Sesuai dengan Peraturan Menteri Perindustrian No. 16/M-IND/PER/2/2011 tentang Ketentuan dan Tata Cara Penghitungan Tingkat Komponen Dalam Negeri, hasil verifikasi atas capaian Tingkat Komponen Dalam Negeri (TKDN) adalah sebagai berikut:

Jenis Produk	: Diesel Genset
Tipe	: Silent Genset
Spesifikasi	: Up to 2500 kVA
Kode HS	: 85022030
Merk	: SWT SUPERWATT
Nilai TKDN	: 20,14%
Terbilang	: Dua puluh koma satu empat persen
Standard Produk	: -
Sertifikat Produk	: -
No. Laporan	: LPA-1801/PK-4602/PTKDNKOM-INFRA/III/23

yang telah ditandatangani oleh Kementerian Perindustrian dan berlaku 3 tahun terhitung sejak tanggal tanda sah,

diberikan kepada:

Nama Perusahaan	: PT. Nawata Kurnia Putra
Alamat	: Jl. Raya Kendangsari No. 70, Kota Surabaya, Jawa Timur
NPWP	: 01.531.433.9-606.000
Jenis Industri	: Industri Mesin Pembangkit Listrik (KBLI: 27112)
No. Tanda Sah	: 3564/SJ-IND.8/TKDN/4/2023

Jakarta, 13 April 2023



#46037

Kepala Pusat Peningkatan Penggunaan Produk Dalam Negeri



Nila Kumalasari

DIVISI GENSET JGI



DIVISI GENSET JGI



TNI AD ZEN

DIVISI GENSET JGI



TTN GOLD MINING

DIVISI GENSET JGI



OVERHAUL GENSET 2 X 3508TA

DIVISI GENSET JGI



PT. JAVA GLOBAL
INTERNATIONAL



INSTALASI & PEMASANGAN GENSET 10 UNIT X 1000 KVA KOMATSU DI
PULAU SERAM

DIVISI GENSET JGI

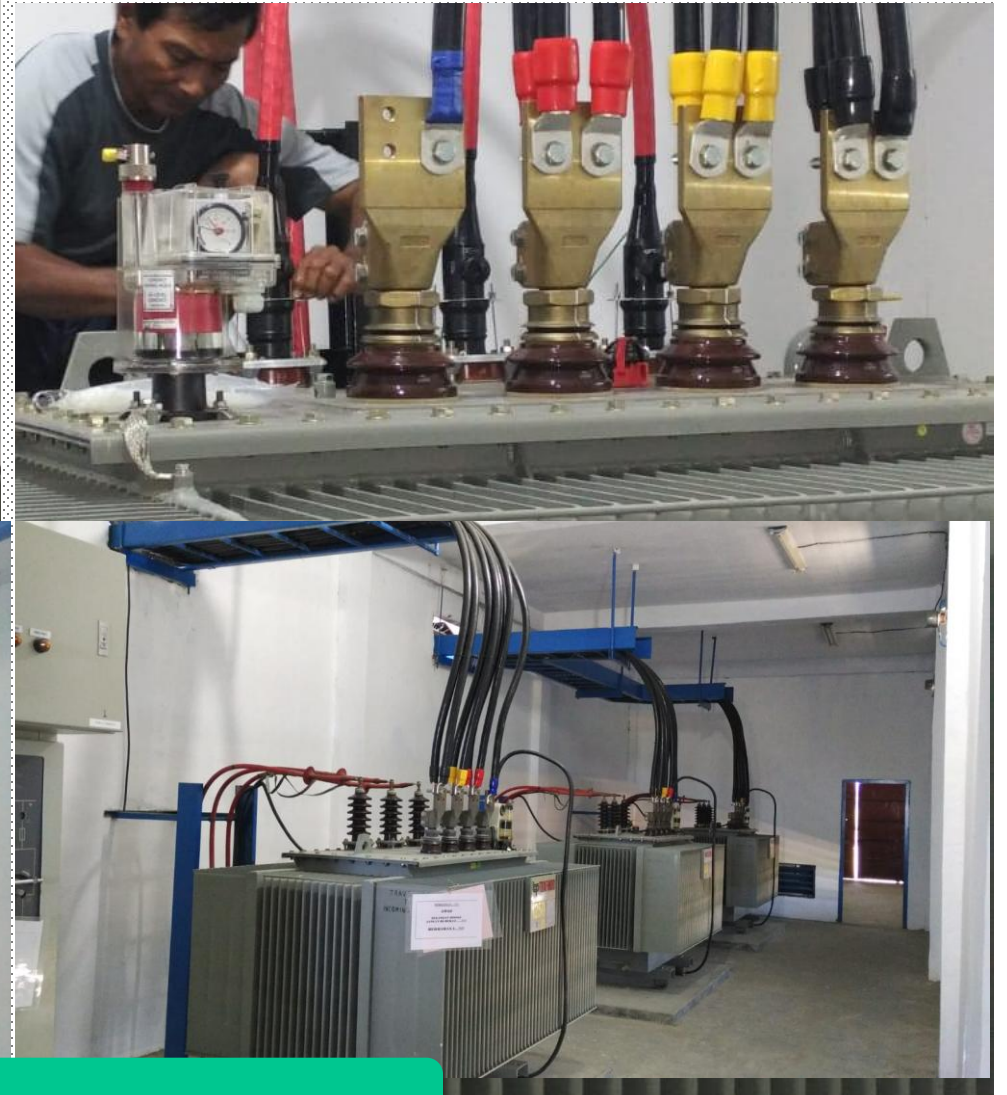

INSTALASI TRAFU 1600 DAN 1250 KVA MERK TRAFINDO



Custom Component Request

DIVISI ENGINEERING



Custom Component Request

DIVISI ENGINEERING



Belt Conveyor Menjadi Screw Conveyor Di PT. Nhm

DIVISI ENGINEERING



Custom Component Request

PT. Java Globa International Authorized Dealer



Milwaukee™

CORDLESS ADVANTAGE



SAVINGS

- Lower Energy Costs
- No Routine Maintenance



SAFETY

- No Tripping Hazards
- Reduced Near Miss



PORTABILITY

- No Hose
- No Compressor
- No Generator
- More Access



ZERO EMISSION

- No Fumes
- No Noise
- No Vibrations
- No Leakage
- No Spillage

AC TOOLS



PNEUMATICS



HYDRAULICS



PETROL



MANUAL



Authorized Dealer

Milwaukee™



PT. JAVA GLOBAL
INTERNATIONAL

#1 PROFESSIONAL
POWER TOOL
BRAND



Devisi Tools

REDLITHIUM™ 20 AH/30 AH/40 AH/50 AH/60 AH/80 AH/120 AH

www.javaglobalinternational.com

Authorized Dealer



Vertical Integration



1

R&D



2

Rapid Prototyping



3

In-house Metal
Machining & Processing



4

In-house Metal
Plastic Molding Center



5

Manufacturing &
Assembly Line



6

Testing &
Quality Control



7

Packaging



8

Warehouse

Milwaukee



Breakthrough Technologies

DRIVEN TO OUTPERFORM.

M18 FUEL
"Fully Unlimited Electric Lithium-Ion"

LONGER | **MORE** | **MORE**
MOTOR LIFE | POWER | RUN-TIME

1 POWERSTATE™ BRUSHLESS MOTOR

This best-in-class brushless motor works harder and lives longer than all leading competitors.

- MILWAUKEE designed and built brushless motor
- Outperforms all leading competitors
- Longer motor life



2 REDLINK PLUS™ INTELLIGENCE

The most advanced system of hardware and software in cordless power tool electronics today.

- Most advanced electronic system on the market for maximum performance
- Total system communication with overload protection increases tool life



3 REDLITHIUM™-ION 5.0 BATTERY PACK

Compatible with the entire M18 System, it delivers more run-time, power and recharges than the competition

- Over 2X more recharges than leading competitor
- Fuel gauge displays remaining charge
- Operates Below -10°C / 0°F

Authorized Dealer



PORTABLE PRODUCTIVITY TRADE FOCUSED SYSTEM WIDE

The MILWAUKEE M12 Cordless System is the largest sub-compact system on the market, delivering industry-leading durability and power in a size that outperforms the competition in the tightest places.

Powered by REDLITHIUM battery technology for unmatched run-time, and coupled with patented technologies, innovative motors, and advanced electronics, M12 changes the game. MILWAUKEE offers more than 100 professional cordless solutions focused on providing tool belt portability, without sacrificing power and speed.



Platform Expansion

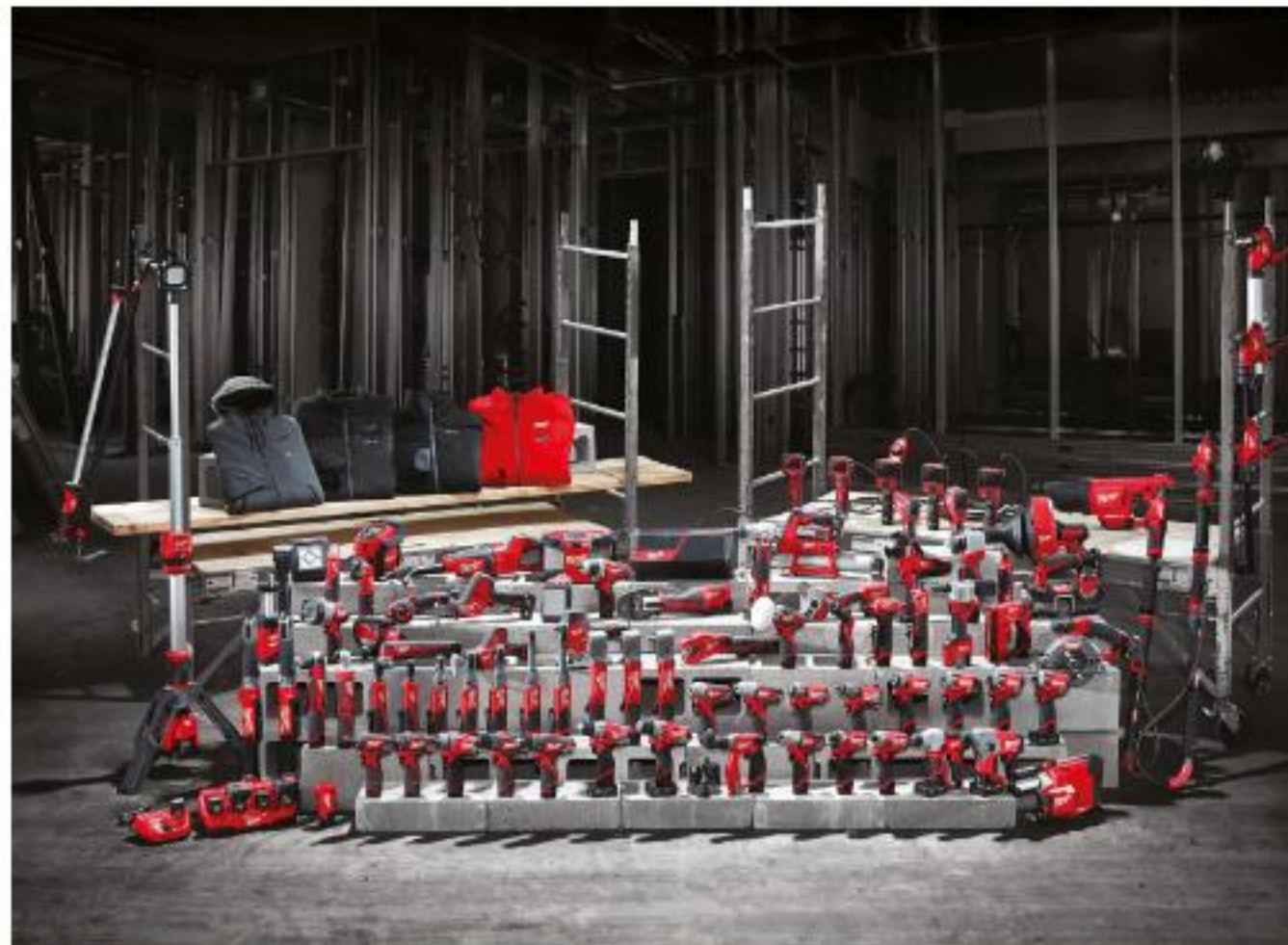

Milwaukee

Authorized Dealer



EQUIPMENT REDEFINED TRADE FOCUSED SYSTEM WIDE

The MX FUEL Equipment System revolutionizes the light equipment market by delivering the performance, run-time and durability demanded by the trades without the hazards associated with emissions, noise, vibration and the frustrations of gas maintenance. This completely compatible system goes beyond the limitations of gasoline and power cord units, utilizing the industry's most advanced batteries, motors and electronics to deliver a best-in-class experience for users. This is Equipment Redefined.



Product Innovation

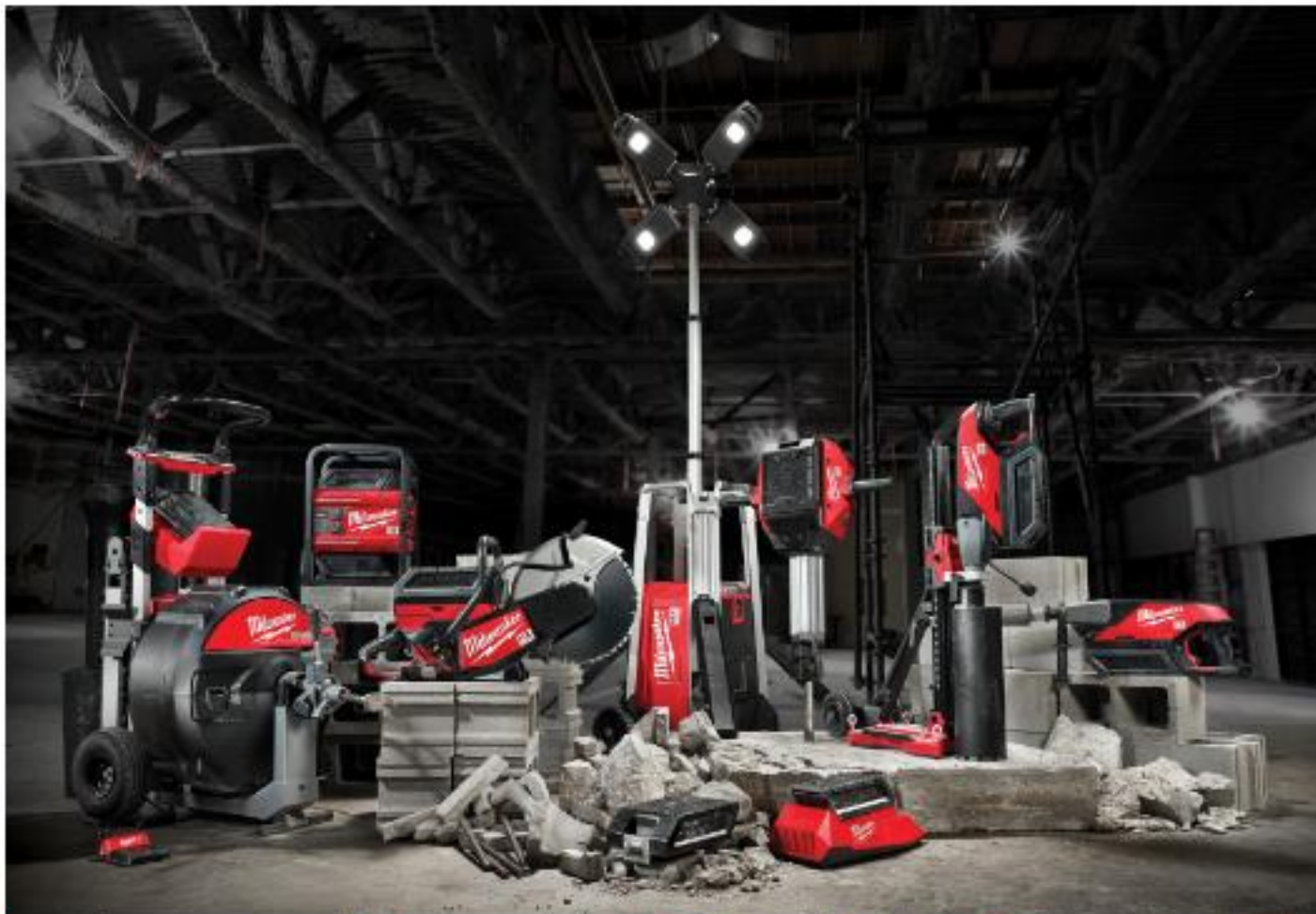

Milwaukee



REDLITHIUM **M12** **M18**
HIGH OUTPUT LIGHTING
ADAPTS. PERFORMS. SURVIVES.

One of the many advantages of constantly focusing on our users is our ability to work together with professionals to better understand their needs. The result of this often goes beyond power tools, hand tools and accessories. We know professionals work in some of the most difficult environments, which is why we deliver the industry's most extensive range of high-output lighting designed to adapt, perform, and survive the jobsite.

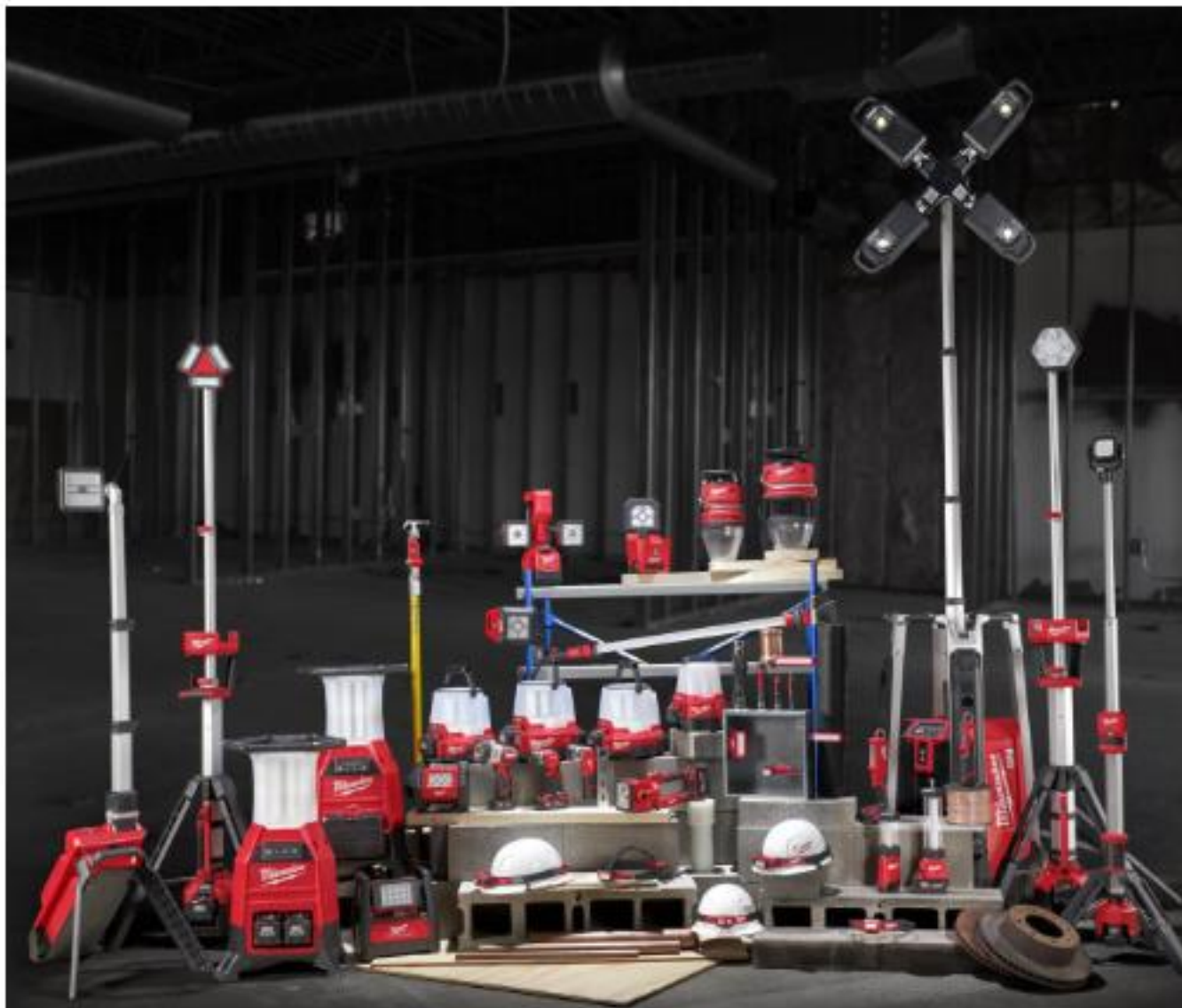

Authorized Dealer



Category Expansion



PERSONAL PROTECTIVE EQUIPMENT

STAY **SAFE.** 
STAY **PRODUCTIVE.**

Personal Protective Equipment has seen little innovation over the years, driving users to modify their gear to better meet their needs. MILWAUKEE has developed PPE from the ground up, delivering hard hats that allow users to adapt to each job and safety glasses that can be worn all day with lasting fog-free lenses. MILWAUKEE is focused on creating innovative solutions that won't slow users down, helping them stay safe and stay productive on the job site.

Milwaukee

Authorized Dealer



Devisi Tools



**KEPUTUSAN MENTERI HUKUM REPUBLIK INDONESIA
NOMOR AHU-0104135.AH.01.01.TAHUN 2024
TENTANG
PENGESAHAN PENDIRIAN BADAN HUKUM PERSEROAN TERBATAS
PT JAVA GLOBAL INTERNATIONAL**

- Menimbang :
- a Bahwa berdasarkan Permohonan Notaris NUR AINI PUTRI ATMADJA S.H., M.KN., sesuai salinan Akta Nomor 14 Tanggal 27 Desember 2024 yang dibuat oleh NUR AINI PUTRI ATMADJA S.H., M.KN. tentang Pendirian Badan Hukum PT JAVA GLOBAL INTERNATIONAL tanggal 31 Desember 2024 dengan Nomor Pendaftaran 4024123135108818 telah sesuai dengan persyaratan pengesahan Pendirian Badan Hukum Perseroan;
 - b Bahwa berdasarkan pertimbangan sebagaimana dimaksud dalam huruf a, perlu menetapkan Keputusan Menteri Hukum tentang Pengesahan Pendirian Badan Hukum PT JAVA GLOBAL INTERNATIONAL.

MEMUTUSKAN :

- Menetapkan :
- KESATU : Mengesahkan pendirian badan hukum - PT JAVA GLOBAL INTERNATIONAL - yang berkedudukan di KOTA SURABAYA karena telah sesuai dengan Data Format Isian Pendirian yang disimpan di dalam database Sistem Administrasi Badan Hukum sebagaimana salinan Akta Nomor 14 Tanggal 27 Desember 2024 yang dibuat oleh NUR AINI PUTRI ATMADJA S.H., M.KN., yang berkedudukan di KABUPATEN MOJOKERTO.
 - KEDUA : Modal dasar, modal yang ditempatkan dan modal disetor sebagaimana yang tercantum dalam akta yang disebut pada poin PERTAMA.
 - KETIGA : Jenis Perseroan SWASTA NASIONAL.
 - KEEMPAT : Susunan Pemegang Saham, Dewan Komisaris dan Direksi *Terlampir*.
 - KELIMA : Keputusan ini berlaku sejak tanggal ditetapkan.
Apabila ternyata dikemudian hari terdapat kekeliruan maka akan diperbaiki sebagaimana mestinya dan/atau apabila terjadi kesalahan, keputusan ini akan dibatalkan atau dicabut.

Ditetapkan di Jakarta, Tanggal 31 Desember 2024.



a.n. MENTERI HUKUM
REPUBLIK INDONESIA
DIREKTUR JENDERAL ADMINISTRASI HUKUM UMUM,

Widodo

DICETAK PADA TANGGAL 31 Desember 2024
DAFTAR PERSEROAN NOMOR AHU-0286469.AH.01.11.TAHUN 2024 TANGGAL 31 Desember 2024



**LAMPIRAN KEPUTUSAN MENTERI HUKUM REPUBLIK INDONESIA
NOMOR AHU-0104135.AH.01.01.TAHUN 2024
TENTANG
PENGESAHAN PENDIRIAN BADAN HUKUM PERSEROAN TERBATAS
PT JAVA GLOBAL INTERNATIONAL**

1. Modal Dasar : Rp. 500.000.000
2. Modal Ditempatkan : Rp. 500.000.000
3. Susunan Pemegang Saham, Dewan Komisaris dan Direksi

Nama	Jabatan	Klasifikasi Saham	Jumlah Lembar Saham	Total
IR. SYAIFUL BAKIR	DIREKTUR UTAMA	-	215	Rp. 215.000.000
JUWITA MUKTI PRASOJO	DIREKTUR	-	215	Rp. 215.000.000
PRAYOGI S.	KOMISARIS UTAMA	-	50	Rp. 50.000.000
MUADZIN FAJRI SHODIQ	KOMISARIS	-	20	Rp. 20.000.000

Ditetapkan di Jakarta, Tanggal 31 Desember 2024.



a.n. MENTERI HUKUM
REPUBLIK INDONESIA
DIREKTUR JENDERAL ADMINISTRASI HUKUM UMUM,

Widodo

DICETAK PADA TANGGAL 31 Desember 2024
DAFTAR PERSEROAN NOMOR AHU-0286469.AH.01.11.TAHUN 2024 TANGGAL 31 Desember 2024



PEMERINTAH REPUBLIK INDONESIA

**PERIZINAN BERUSAHA BERBASIS RISIKO
NOMOR INDUK BERUSAHA: 3112240040102**

Berdasarkan Undang-Undang Nomor 6 Tahun 2023 tentang Penetapan Peraturan Pemerintah Pengganti Undang-Undang Nomor 2 Tahun 2022 tentang Cipta Kerja Menjadi Undang-Undang, Pemerintah Republik Indonesia menerbitkan Nomor Induk Berusaha (NIB) kepada:

- | | |
|---|---|
| 1. Nama Pelaku Usaha | : PT JAVA GLOBAL INTERNATIONAL |
| 2. Alamat Kantor | : PONDOK NIRWANA, JL. BARUK UTARA X/NA-47, Desa/Kelurahan
Kedung Baruk, Kec. Rungkut, Kota Surabaya, Provinsi Jawa Timur,
Kode Pos: 60298 |
| No. Telepon | : 082132320110 |
| Email | : ptjavaglobalinternational@gmail.com |
| 3. Status Penanaman Modal | : PMDN |
| 4. Kode Klasifikasi Baku Lapangan Usaha Indonesia
(KBLI) | : Lihat Lampiran |
| 5. Skala Usaha | : Usaha Mikro |

NIB ini berlaku di seluruh wilayah Republik Indonesia selama menjalankan kegiatan usaha dan berlaku sebagai Angka Pengenal Impor (API-U), hak akses kepabeamanan, pendaftaran kepesertaan jaminan sosial kesehatan dan jaminan sosial ketenagakerjaan, serta bukti pemenuhan laporan pertama Wajib Laporkan Ketenagakerjaan di Perusahaan (WLKP).

Pelaku Usaha dengan NIB tersebut di atas dapat melaksanakan kegiatan berusaha sebagaimana terlampir dengan tetap memperhatikan ketentuan peraturan perundang-undangan.

NIB ini merupakan perizinan tunggal yang berlaku sebagai sertifikasi jaminan produk halal berdasarkan pernyataan mandiri pelaku usaha dan setelah memperoleh pembinaan dan/atau pendampingan Proses Produk Halal (PPH) dari Pemerintah Pusat dan Pemerintah Daerah sesuai dengan ketentuan peraturan perundang-undangan.

Diterbitkan di Jakarta, tanggal: 31 Desember 2024

**Menteri Investasi dan Hilirisasi/
Kepala Badan Koordinasi Penanaman Modal,**



Ditandatangani secara elektronik

Dicetak tanggal: 31 Desember 2024

1. Dokumen ini diterbitkan sistem OSS berdasarkan data dari Pelaku Usaha, tersimpan dalam sistem OSS, yang menjadi tanggung jawab Pelaku Usaha.
2. Dalam hal terjadi kekeliruan isi dokumen ini akan dilakukan perbaikan sebagaimana mestinya.
3. Dokumen ini telah ditandatangani secara elektronik menggunakan sertifikat elektronik yang diterbitkan oleh BSR-E-BSSN.
4. Data lengkap Perizinan Berusaha dapat diperoleh melalui sistem OSS menggunakan hak akses.





PEMERINTAH REPUBLIK INDONESIA

PERIZINAN BERUSAHA BERBASIS RISIKO
LAMPIRAN
NOMOR INDUK BERUSAHA: 3112240040102

Lampiran berikut ini memuat daftar bidang usaha untuk:

No.	Kode KBLI	Judul KBLI	Lokasi Usaha	Tingkat Risiko	Perizinan Berusaha		
					Jenis	Status	Keterangan
1	46412	Perdagangan Besar Pakaian	Pondok Nirwana, Jalan Baruk Utara X/NA-47 , Desa/Kelurahan Kedung Baruk, Kec. Rungkut, Kota Surabaya, Provinsi Jawa Timur Kode Pos: 60298	Rendah	NIB	Terbit	-
2	46491	Perdagangan Besar Peralatan Dan Perlengkapan Rumah Tangga	Pondok Nirwana, Jalan Baruk Utara X/NA-47 , Desa/Kelurahan Kedung Baruk, Kec. Rungkut, Kota Surabaya, Provinsi Jawa Timur Kode Pos: 60298	Rendah	NIB	Terbit	-
3	45301	Perdagangan Besar Suku Cadang Dan Aksesori Mobil	Pondok Nirwana, Jalan Baruk Utara X/NA-47 , Desa/Kelurahan Kedung Baruk, Kec. Rungkut, Kota Surabaya, Provinsi Jawa Timur Kode Pos: 60298	Rendah	NIB	Terbit	-
4	46593	Perdagangan Besar Alat Transportasi Darat (Bukan Mobil, Sepeda Motor, Dan Sejenisnya), Suku Cadang Dan Perlengkapannya	Pondok Nirwana, Jalan Baruk Utara X/NA-47 , Desa/Kelurahan Kedung Baruk, Kec. Rungkut, Kota Surabaya, Provinsi Jawa Timur Kode Pos: 60298	Rendah	NIB	Terbit	-
5	46413	Perdagangan Besar Alas Kaki	Pondok Nirwana, Jalan Baruk Utara X/NA-47 , Desa/Kelurahan Kedung Baruk, Kec. Rungkut, Kota Surabaya, Provinsi Jawa Timur Kode Pos: 60298	Rendah	NIB	Terbit	-
6	46900	Perdagangan Besar Berbagai Macam Barang	Pondok Nirwana, Jalan Baruk Utara X/NA-47 , Desa/Kelurahan Kedung Baruk, Kec. Rungkut, Kota Surabaya, Provinsi Jawa Timur Kode Pos: 60298	Rendah	NIB	Terbit	-
7	45102	Perdagangan Besar Mobil Bekas	Pondok Nirwana, Jalan Baruk Utara X/NA-47 , Desa/Kelurahan Kedung Baruk, Kec. Rungkut,	Rendah	NIB	Terbit	-

1. Dokumen ini diterbitkan sistem OSS berdasarkan data dari Pelaku Usaha, tersimpan dalam sistem OSS, yang menjadi tanggung jawab Pelaku Usaha.
2. Dalam hal terjadi kekeliruan isi dokumen ini akan dilakukan perbaikan sebagaimana mestinya.
3. Dokumen ini telah ditandatangani secara elektronik menggunakan sertifikat elektronik yang diterbitkan oleh BSR-E-BSSN.
4. Data lengkap Perizinan Berusaha dapat diperoleh melalui sistem OSS menggunakan hak akses.



			Kota Surabaya, Provinsi Jawa Timur Kode Pos: 60298				
8	46599	Perdagangan Besar Mesin, Peralatan Dan Perlengkapan Lainnya	Pondok Nirwana, Jalan Baruk Utara X/NA-47, Desa/Kelurahan Kedung Baruk, Kec. Rungkut, Kota Surabaya, Provinsi Jawa Timur Kode Pos: 60298	Rendah	NIB	Terbit	-
9	01611	Jasa Pengolahan Lahan	Pondok Nirwana, Jalan Baruk Utara X/NA-47, Desa/Kelurahan Kedung Baruk, Kec. Rungkut, Kota Surabaya, Provinsi Jawa Timur Kode Pos: 60298	Rendah	NIB	Terbit	-

1. Dengan ketentuan bahwa NIB tersebut hanya berlaku untuk Kode dan Judul KBLI yang tercantum dalam lampiran ini.
2. Pelaku Usaha wajib memenuhi persyaratan dan/atau kewajiban sesuai Norma, Standar, Prosedur, dan Kriteria (NSPK) Kementerian/Lembaga (K/L).
3. Pengawasan pemenuhan persyaratan dan/atau kewajiban Pelaku Usaha dilakukan oleh Kementerian/Lembaga/Pemerintah Daerah terkait.
4. Lampiran ini merupakan bagian tidak terpisahkan dari dokumen NIB tersebut.

1. Dokumen ini diterbitkan sistem OSS berdasarkan data dari Pelaku Usaha, tersimpan dalam sistem OSS, yang menjadi tanggung jawab Pelaku Usaha.
2. Dalam hal terjadi kekeliruan isi dokumen ini akan dilakukan perbaikan sebagaimana mestinya.
3. Dokumen ini telah ditandatangani secara elektronik menggunakan sertifikat elektronik yang diterbitkan oleh BSI-E-BSSN.
4. Data lengkap Perizinan Berusaha dapat diperoleh melalui sistem OSS menggunakan hak akses.



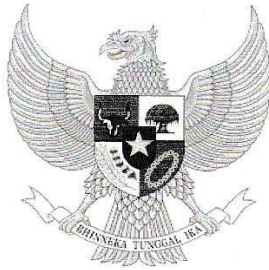

N O T A R I S

NUR AINI PUTRI ATMADJA, S.H.,M.Kn.

SK. Menteri Hukum Dan Hak Asasi Manusia Republik Indonesia
Nomor AHU-01095.AH.02.01 TAHUN 2017
Tanggal 04 Desember 2017

S A L I N A N

AKTA	:	AKTA PENDIRIAN PERSEROAN TERBATAS
		PT. "JAVA GLOBAL INTERNATIONAL"
TANGGAL	:	27 Desember 2024
NOMOR	:	14.-

Perum. Grand Village Blok Tulip No.10, Kecamatan Pungging
Kabupaten Mojokerto
E-mail : notaris.nuraini165@gmail.com

AKTA PENDIRIAN PERSEROAN TERBATAS

PT. "JAVA GLOBAL INTERNATIONAL"

Nomor: 14.-

-- Pada hari ini, Jum'at, tanggal 27-12-2024 (dua -----
puluh tujuh Desember dua ribu dua puluh empat) -----
pukul 15.00 B.B.W.I. (lima belas Bagian Barat Waktu -----
Indonesia). -----

-- Menghadap kepada saya, **NUR AINI PUTRI ATMADJA**, -----
Sarjana Hukum, Magister Kenotariatan, Notaris -----
Kabupaten Mojokerto, dengan dihadiri oleh saksi-saksi ----
yang saya, notaris kenal dan akan disebut pada -----
bagian akhir akta ini. -----



1. **Tuan Insinyur SYAIFUL BAKIR**, lahir di Ambon pada -----
tanggal 19-06-1966 (sembilan belas Juni seribu sembilan
ratus enam puluh enam), Warga Negara Indonesia, -----
Wiraswasta, bertempat tinggal di Taman Pondok Jati K/3,
Rukun Tetangga 019, Rukun Warga 004, Desa/Kelurahan ---
Geluran, Kecamatan Taman, Kabupaten Sidoarjo, -----
pemegang Kartu Tanda Penduduk Republik Indonesia, ----
Provinsi Jawa Timur, Kabupaten Sidoarjo, Nomor Induk --
Kependudukan 3515131906660002; -----

2. **Tuan JUWITA MUKTI PRASOJO**, lahir di Malang pada -----
tanggal 12-08-1982 (dua belas Agustus seribu sembilan -
ratus delapan puluh dua), Warga Negara Indonesia, ----
Wiraswasta, bertempat tinggal di Krajan Selatan Jalan -
Garuda, Rukun Tetangga 002, Rukun Warga 002, -----
Desa/Kelurahan Randuagung, Kecamatan Singosari, -----
Kabupaten Malang, pemegang Kartu Tanda Penduduk -----
Republik Indonesia, Provinsi Jawa Timur, Kabupaten ----
Malang, Nomor Induk Kependudukan 3507251208820006; ----

3. **Tuan PRAYOGI S.**, lahir di Tegal pada tanggal 11-06-1957

Sidoarjo, Nomor Induk Kependudukan -----
3515061008940006; -----

-keduanya Warga Negara Indonesia, pegawai kantor -----
notaris, sebagai saksi-saksi. -----

- Segera, setelah akta ini dibacakan oleh saya, -----
notaris kepada para penghadap dan saksi-saksi, maka -----
ditanda tanganilah akta ini oleh para penghadap, -----
saksi-saksi dan saya, Notaris. -----

-Dilangsungkan dengan tidak memakai perubahan. -----

-Tertanda tangan: Tn. Ir. SYAIFUL BAKIR; -----

Tn. JUWITA MUKTI PRASOJO; -----

Tn. PRAYOGI S.; -----

Tn. MUADZIN FAJRI SHODIQ; -----

Ny. KIKI WAHYUNITA WIDYASARI; -----

Tn. VINAN HADY KUSUMA; -----

Ny. NUR AINI PUTRI ATMADJA, S.H., M.Kn;-

-DIBERIKAN SEBAGAI SALINAN YANG SAMA BUNYINYA. -----

Notaris Kabupaten Mojokerto,



7 DEC 2024

NUR AINI PUTRI ATMADJA, S.H., M.Kn;



KPP PRATAMA SURABAYA RUNGKUT

28.962.996.6-6 15.000

PT. JAVA GLOBAL INTERNATIONAL

NPWP16 : 0289 6299 6661 5000



**PONDOK NIRWANA,
KEDUNG BARUK, RUNGKUT
KOTA SURABAYA JAWA TIMUR**

31/12/2024

